

- 総務省「平成24年就業構造基本調査」から、雇用者について、所得階級別の構成割合を作成。
- 全国でみた場合、男性30歳代では、総数(未婚・既婚総数)、未婚者ともに所得300万円代がピークで、総数よりも未婚者の方が所得水準の低い者が多い。また、女性30歳代では、総数では50～99万円が多く、未婚者では200～300万円台が多い(図1)。
- 都道府県別にみても(30歳代)、男性では、総数よりも未婚者において所得水準の低い者が多く、女性では、総数よりも未婚者において所得水準の低い者が少なく、中程度の者が多い傾向は概ね共通(図2～5)。
- 他方、例えば、以下のような地域差もみられる(いずれも30歳代についてみた場合)。
 - ・ 未婚者の所得のピークについて、秋田県等では男女ともに総数より一定程度低く200万円台前半(図2)、神奈川県等では男女ともに総数と概ね同程度で300万円台(図3)
 - ・ 福井県等の男性では、総数と未婚者との所得のカーブにそれほど大きな違いがみられない(図4)
 - ・ 三重県等の女性では、総数における50～99万円の割合がかなり高い(図5)

など

【図1】 全国

(全国:男性)

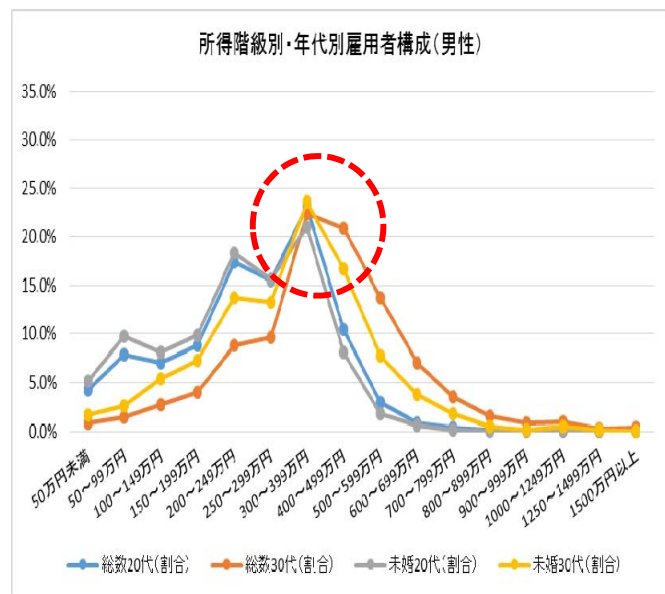

(全国:女性)

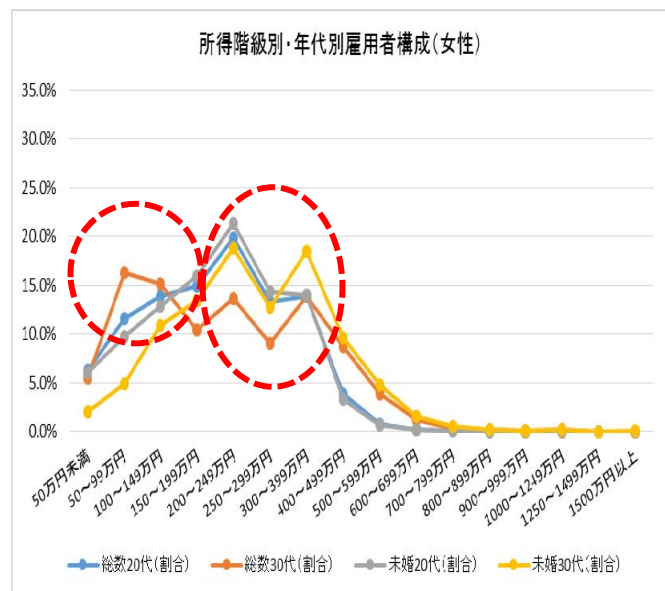

【図2】 秋田県

(秋田県:男性)

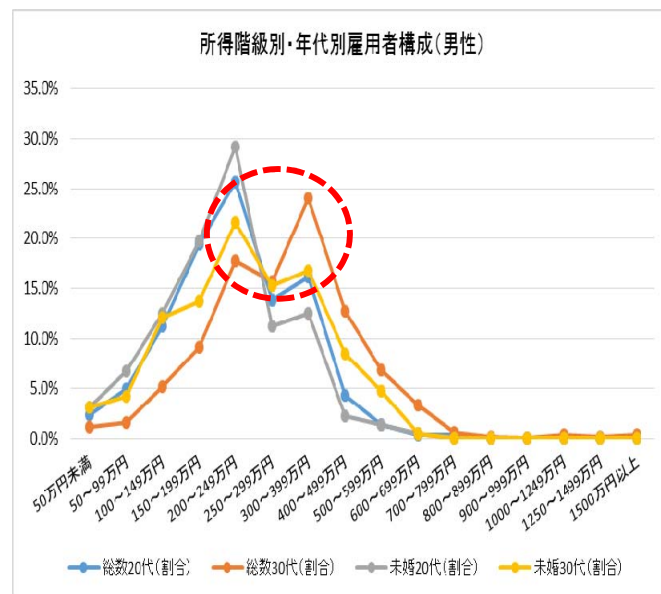

(秋田県:女性)

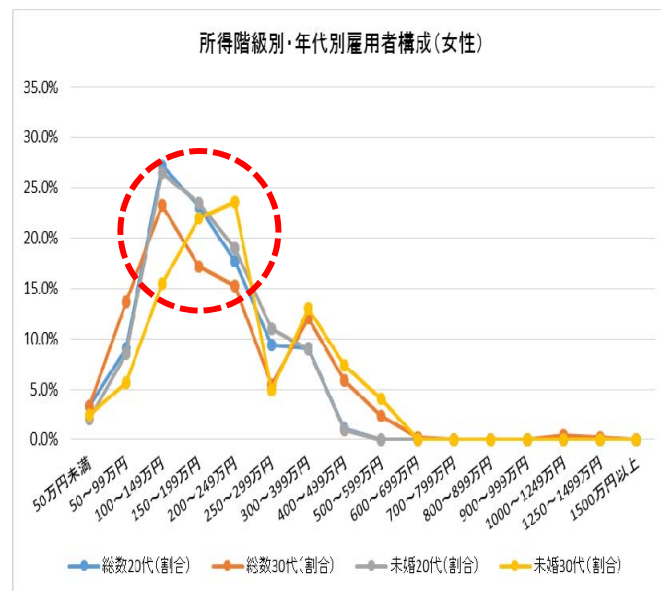

【図3】 神奈川県

(神奈川県:男性)

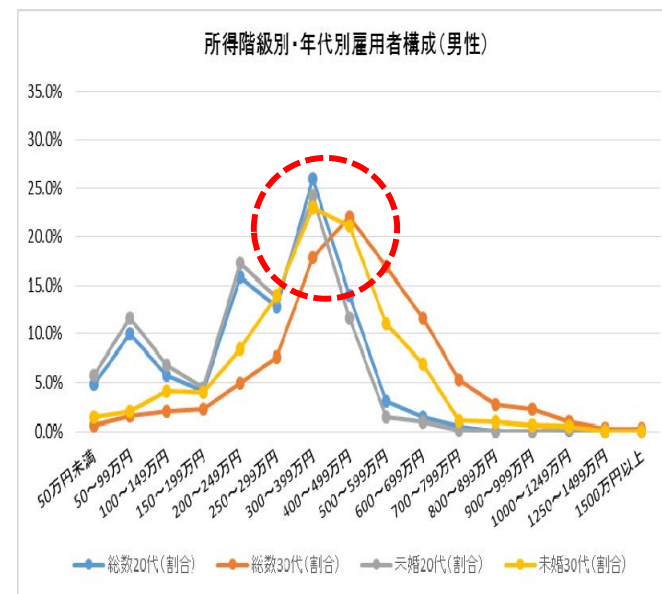

(神奈川県:女性)

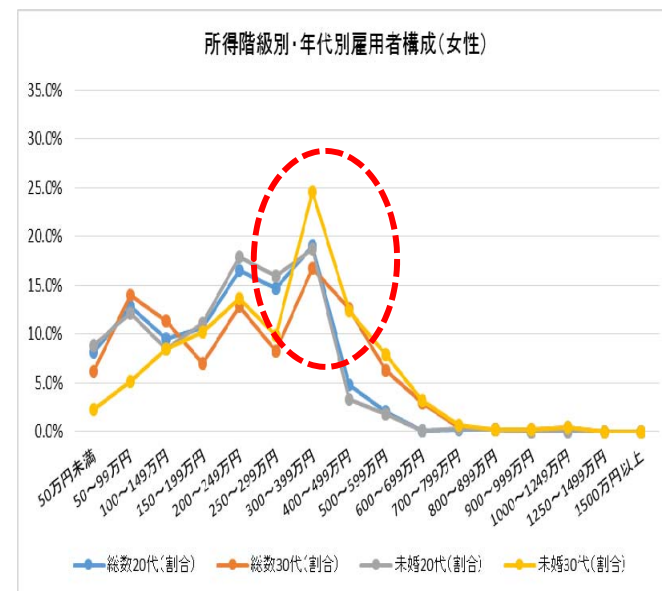

福井県(男性)、三重県(女性)

【図4】 (福井県:男性)

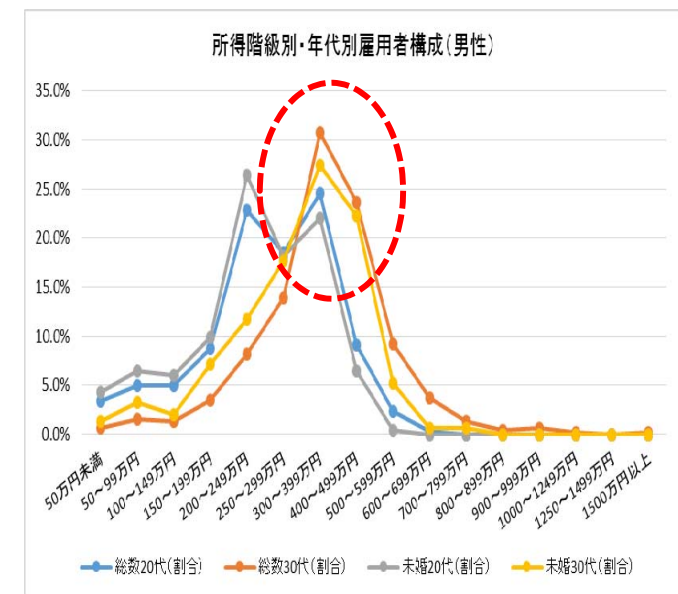

【図5】 (三重県:女性)

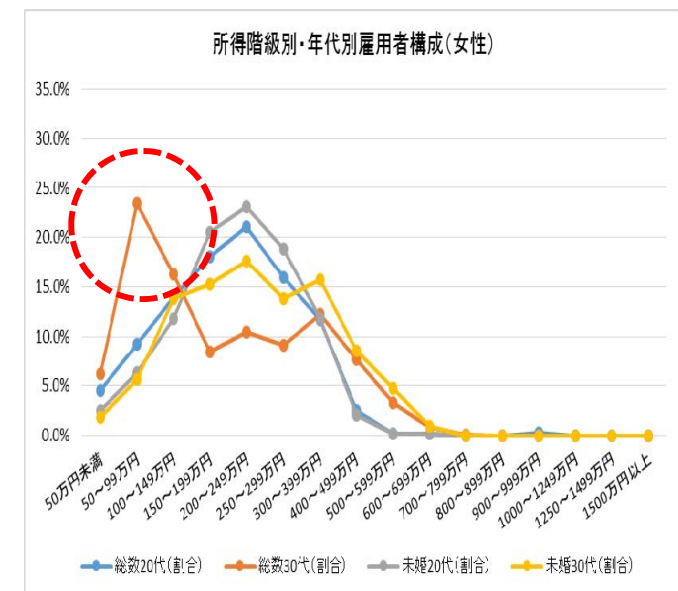

	総数									
	総数	総数20代	総数20代 (割合)	総数30代	総数30代 (割合)	未婚総数	未婚20代	未婚20代 (割合)	未婚30代	未婚30代 (割合)
雇用者	57,008,800	9,612,800	100.0%	13,074,900	100.0%	17,653,800	7,741,600	100.0%	4,849,900	100.0%
50万円未満	2,631,300	502,100	5.2%	363,300	2.8%	967,400	435,300	5.6%	87,800	1.8%
50～99万円	6,501,200	929,900	9.7%	1,001,900	7.7%	1,374,400	752,400	9.7%	172,700	3.6%
100～149万円	6,054,000	987,100	10.3%	1,031,900	7.9%	1,624,400	808,700	10.4%	370,800	7.6%
150～199万円	4,456,700	1,124,800	11.7%	871,900	6.7%	1,922,500	992,700	12.8%	476,000	9.8%
200～249万円	6,182,100	1,783,600	18.6%	1,415,400	10.8%	2,881,900	1,532,400	19.8%	767,800	15.8%
250～299万円	4,611,900	1,388,700	14.4%	1,231,700	9.4%	2,212,200	1,160,100	15.0%	634,900	13.1%
300～399万円	7,804,600	1,801,800	18.7%	2,471,800	18.9%	3,092,500	1,366,100	17.6%	1,042,600	21.5%
400～499万円	5,683,200	700,400	7.3%	2,068,500	15.8%	1,619,100	449,500	5.8%	667,900	13.8%
500～599万円	3,927,800	181,700	1.9%	1,261,400	9.6%	780,800	92,800	1.2%	317,200	6.5%
600～699万円	2,781,100	50,200	0.5%	607,500	4.6%	426,000	29,100	0.4%	139,700	2.9%
700～799万円	1,967,900	20,400	0.2%	284,500	2.2%	240,100	10,300	0.1%	58,700	1.2%
800～899万円	1,292,400	4,500	0.0%	131,900	1.0%	109,600	2,500	0.0%	17,200	0.4%
900～999万円	756,400	5,300	0.1%	65,700	0.5%	53,600	2,800	0.0%	6,700	0.1%
1000～1249万円	1,015,600	6,600	0.1%	79,500	0.6%	63,200	2,800	0.0%	17,800	0.4%
1250～1499万円	277,800	1,300	0.0%	16,600	0.1%	15,300	900	0.0%	2,600	0.1%
1500万円以上	382,700	600	0.0%	24,000	0.2%	14,700	100	0.0%	1,300	0.0%

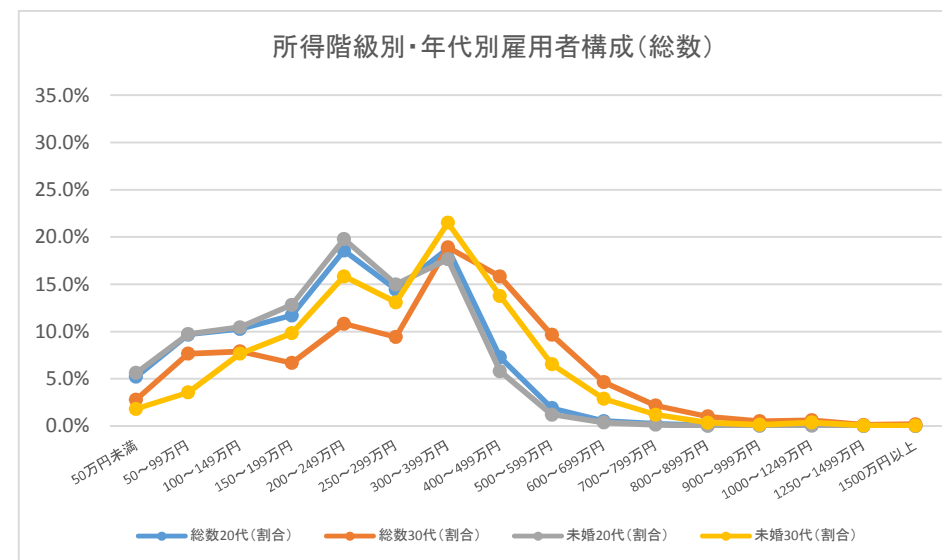

	男性									
	総数	総数20代	総数20代 (割合)	総数30代	総数30代 (割合)	未婚総数	未婚20代	未婚20代 (割合)	未婚30代	未婚30代 (割合)
雇用者	31,959,400	5,053,600	100.0%	7,591,600	100.0%	9,916,300	4,001,900	100.0%	2,854,500	100.0%
50万円未満	754,400	213,200	4.2%	62,300	0.8%	450,800	207,000	5.2%	47,100	1.7%
50～99万円	1,283,100	399,800	7.9%	106,000	1.4%	674,000	389,600	9.7%	74,100	2.6%
100～149万円	1,595,900	353,600	7.0%	202,600	2.7%	689,300	326,200	8.2%	152,700	5.3%
150～199万円	1,779,000	445,700	8.8%	299,300	3.9%	852,300	394,800	9.9%	208,800	7.3%
200～249万円	3,090,200	877,800	17.4%	667,000	8.8%	1,481,700	732,800	18.3%	392,300	13.7%
250～299万円	2,735,700	781,300	15.5%	735,100	9.7%	1,278,300	623,400	15.6%	380,300	13.3%
300～399万円	5,337,800	1,168,600	23.1%	1,708,000	22.5%	1,971,900	842,100	21.0%	673,500	23.6%
400～499万円	4,342,300	525,800	10.4%	1,592,300	21.0%	1,145,900	325,000	8.1%	475,600	16.7%
500～599万円	3,179,800	147,100	2.9%	1,045,400	13.8%	549,200	69,100	1.7%	221,500	7.8%
600～699万円	2,316,400	41,200	0.8%	536,700	7.1%	304,600	21,300	0.5%	107,800	3.8%
700～799万円	1,702,400	15,300	0.3%	265,000	3.5%	179,600	6,800	0.2%	48,800	1.7%
800～899万円	1,161,000	3,200	0.1%	119,300	1.6%	75,000	1,200	0.0%	12,600	0.4%
900～999万円	702,100	3,900	0.1%	58,100	0.8%	42,300	2,200	0.1%	3,900	0.1%
1000～1249万円	953,200	5,900	0.1%	70,000	0.9%	49,400	2,100	0.1%	14,800	0.5%
1250～1499万円	262,300	1,300	0.0%	15,400	0.2%	11,000	900	0.0%	2,200	0.1%
1500万円以上	354,800	300	0.0%	22,900	0.3%	9,800	100	0.0%	600	0.0%

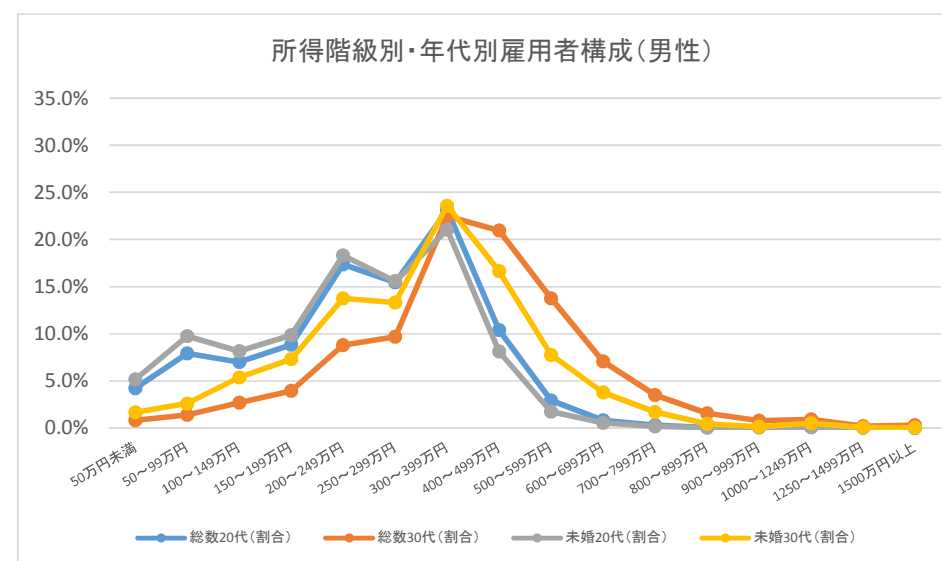

	女性									
	総数	総数20代	総数20代 (割合)	総数30代	総数30代 (割合)	未婚総数	未婚20代	未婚20代 (割合)	未婚30代	未婚30代 (割合)
雇用者	25,049,400	4,559,200	100.0%	5,483,400	100.0%	7,737,500	3,739,700	100.0%	1,995,300	100.0%
50万円未満	1,876,900	288,900	6.3%	301,100	5.5%	516,600	228,300	6.1%	40,600	2.0%
50～99万円	5,218,100	530,100	11.6%	895,900	16.3%	700,400	362,900	9.7%	98,500	4.9%
100～149万円	4,458,100	633,400	13.9%	829,300	15.1%	935,200	482,400	12.9%	218,100	10.9%
150～199万円	2,677,700	679,100	14.9%	572,600	10.4%	1,070,300	598,000	16.0%	267,300	13.4%
200～249万円	3,092,000	905,800	19.9%	748,400	13.6%	1,400,200	799,600	21.4%	375,500	18.8%
250～299万円	1,876,200	607,300	13.3%	496,700	9.1%	933,900	536,700	14.4%	254,700	12.8%
300～399万円	2,466,700	633,200	13.9%	763,700	13.9%	1,120,600	524,000	14.0%	369,000	18.5%
400～499万円	1,340,800	174,500	3.8%	476,200	8.7%	473,100	124,600	3.3%	192,300	9.6%
500～599万円	748,000	34,600	0.8%	216,000	3.9%	231,700	23,700	0.6%	95,700	4.8%
600～699万円	464,600	9,100	0.2%	70,800	1.3%	121,400	7,900	0.2%	31,900	1.6%
700～799万円	265,500	5,000	0.1%	19,500	0.4%	60,500	3,500	0.1%	10,000	0.5%
800～899万円	131,400	1,400	0.0%	12,600	0.2%	34,600	1,400	0.0%	4,500	0.2%
900～999万円	54,300	1,400	0.0%	7,600	0.1%	11,300	500	0.0%	2,800	0.1%
1000～1249万円	62,400	700	0.0%	9,500	0.2%	13,800	700	0.0%	3,000	0.2%
1250～1499万円	15,400	0	0.0%	1,200	0.0%	4,300	0	0.0%	400	0.0%
1500万円以上	28,000	300	0.0%	1,100	0.0%	4,900	0	0.0%	700	0.0%

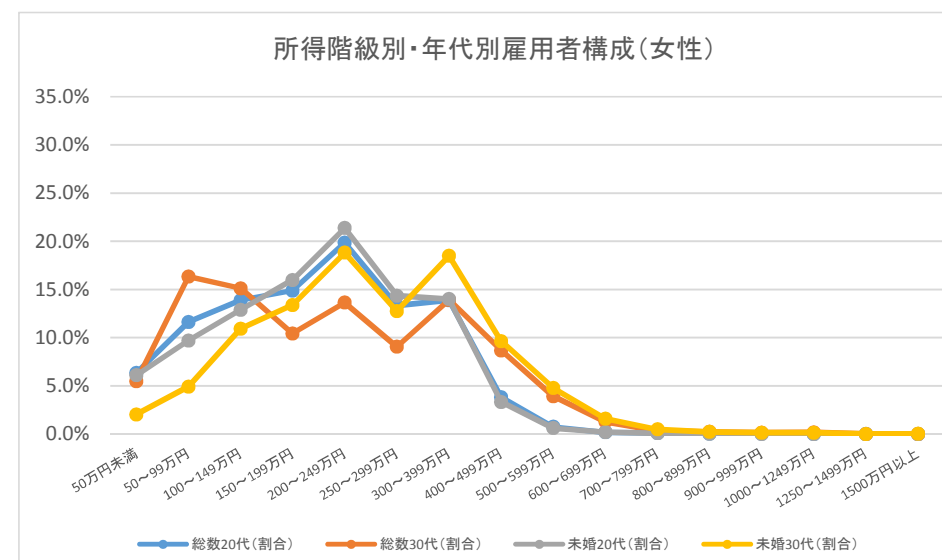

総数

	総数	総数20代	総数20代 (割合)	総数30代	総数30代 (割合)	未婚総数	未婚20代	未婚20代 (割合)	未婚30代	未婚30代 (割合)
雇用者	2,378,600	368,600	100.0%	512,400	100.0%	680,500	288,900	100.0%	179,200	100.0%
50万円未満	125,900	21,100	5.7%	16,900	3.3%	44,900	16,700	5.8%	4,900	2.7%
50～99万円	323,100	36,800	10.0%	48,500	9.5%	60,900	27,800	9.6%	8,300	4.6%
100～149万円	295,400	56,900	15.4%	44,700	8.7%	92,400	48,100	16.6%	19,200	10.7%
150～199万円	219,200	57,700	15.7%	41,300	8.1%	100,300	54,100	18.7%	23,900	13.3%
200～249万円	253,400	65,400	17.7%	59,400	11.6%	110,300	54,100	18.7%	32,900	18.4%
250～299万円	184,700	46,400	12.6%	49,300	9.6%	75,900	34,800	12.0%	22,800	12.7%
300～399万円	311,500	55,900	15.2%	101,800	19.9%	100,000	37,200	12.9%	33,000	18.4%
400～499万円	219,400	18,400	5.0%	77,400	15.1%	44,000	9,500	3.3%	17,200	9.6%
500～599万円	165,200	4,000	1.1%	46,800	9.1%	30,300	1,900	0.7%	12,900	7.2%
600～699万円	104,900	2,200	0.6%	10,700	2.1%	8,100	1,600	0.6%	1,300	0.7%
700～799万円	60,900	300	0.1%	5,600	1.1%	3,000	0	0.0%	400	0.2%
800～899万円	39,800	0	0.0%	2,800	0.5%	1,100	0	0.0%	0	0.0%
900～999万円	18,900	0	0.0%	1,100	0.2%	300	0	0.0%	0	0.0%
1000～1249万円	19,300	0	0.0%	1,100	0.2%	900	0	0.0%	400	0.2%
1250～1499万円	3,200	0	0.0%	0	0.0%	200	0	0.0%	0	0.0%
1500万円以上	12,300	0	0.0%	500	0.1%	-	0	0.0%	0	0.0%

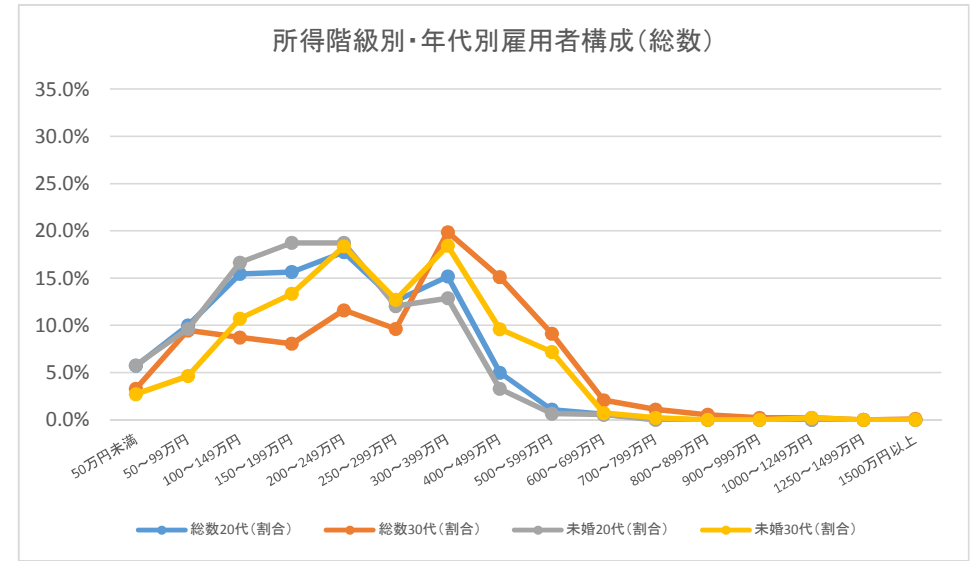

男性

	総数	総数20代	総数20代 (割合)	総数30代	総数30代 (割合)	未婚総数	未婚20代	未婚20代 (割合)	未婚30代	未婚30代 (割合)
雇用者	1,311,700	193,700	100.0%	295,900	100.0%	351,500	145,900	100.0%	94,300	100.0%
50万円未満	34,800	7,700	4.0%	3,100	1.0%	19,100	7,400	5.1%	2,800	3.0%
50～99万円	62,200	16,000	8.3%	4,100	1.4%	29,800	15,500	10.6%	2,700	2.9%
100～149万円	84,900	21,800	11.3%	11,000	3.7%	39,100	20,300	13.9%	7,500	8.0%
150～199万円	93,900	24,500	12.6%	15,500	5.2%	43,200	21,700	14.9%	10,100	10.7%
200～249万円	139,400	35,700	18.4%	30,500	10.3%	54,500	27,100	18.6%	16,300	17.3%
250～299万円	121,800	28,900	14.9%	33,900	11.5%	44,900	20,200	13.8%	13,300	14.1%
300～399万円	228,500	38,800	20.0%	74,900	25.3%	62,000	24,100	16.5%	19,300	20.5%
400～499万円	169,800	14,200	7.3%	59,200	20.0%	27,600	6,300	4.3%	10,200	10.8%
500～599万円	136,200	3,400	1.8%	40,700	13.8%	20,500	1,300	0.9%	10,400	11.0%
600～699万円	87,600	1,200	0.6%	9,300	3.1%	3,700	500	0.3%	200	0.2%
700～799万円	53,400	300	0.2%	5,600	1.9%	1,600	0	0.0%	400	0.4%
800～899万円	37,400	0	0.0%	2,600	0.9%	400	0	0.0%	0	0.0%
900～999万円	16,700	0	0.0%	1,100	0.4%	-	0	0.0%	0	0.0%
1000～1249万円	18,600	0	0.0%	700	0.2%	500	0	0.0%	0	0.0%
1250～1499万円	3,000	0	0.0%	0	0.0%	200	0	0.0%	0	0.0%
1500万円以上	11,100	0	0.0%	500	0.2%	-	0	0.0%	0	0.0%

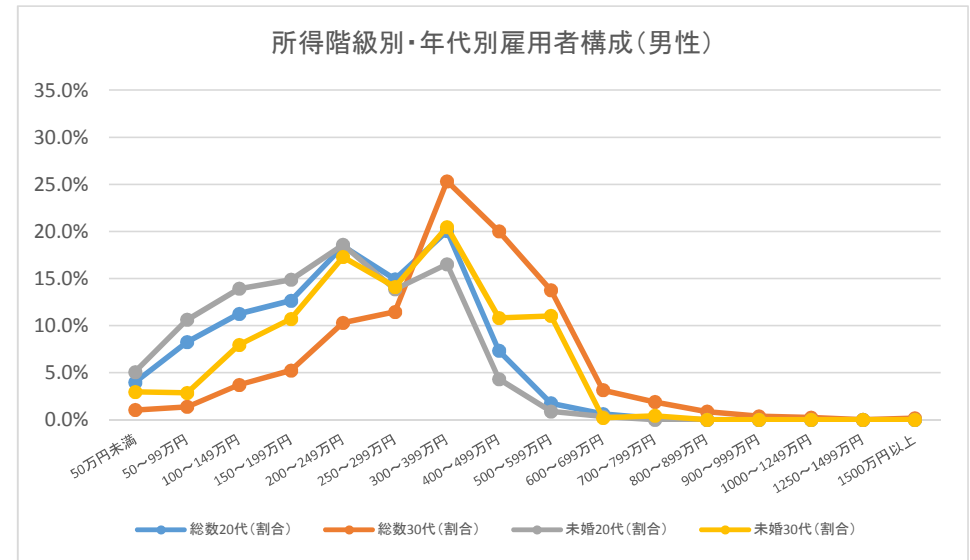

女性

	総数	総数20代	総数20代 (割合)	総数30代	総数30代 (割合)	未婚総数	未婚20代	未婚20代 (割合)	未婚30代	未婚30代 (割合)
雇用者	1,066,900	175,000	100.0%	216,500	100.0%	329,000	142,900	100.0%	84,800	100.0%
50万円未満	91,100	13,400	7.7%	13,700	6.3%	25,800	9,100	6.4%	2,000	2.4%
50～99万円	260,800	20,800	11.9%	44,400	20.5%	31,100	12,200	8.5%	5,600	6.6%
100～149万円	210,500	35,100	20.1%	33,600	15.5%	53,400	27,800	19.5%	11,700	13.8%
150～199万円	125,400	33,300	19.0%	25,800	11.9%	57,100	32,500	22.7%	13,900	16.4%
200～249万円	114,000	29,700	17.0%	29,000	13.4%	55,700	27,000	18.9%	16,600	19.6%
250～299万円	62,900	17,500	10.0%	15,400	7.1%	31,000	14,500	10.1%	9,500	11.2%
300～399万円	83,000	17,100	9.8%	26,900	12.4%	38,000	13,100	9.2%	13,700	16.2%
400～499万円	49,600	4,200	2.4%	18,200	8.4%	16,500	3,100	2.2%	7,100	8.4%
500～599万円	29,100	600	0.3%	6,000	2.8%	9,900	600	0.4%	2,500	2.9%
600～699万円	17,300	1,100	0.6%	1,400	0.6%	4,400	1,100	0.8%	1,000	1.2%
700～799万円	7,600	0	0.0%	0	0.0%	1,400	0	0.0%	0	0.0%
800～899万円	2,400	0	0.0%	200	0.1%	800	0	0.0%	0	0.0%
900～999万円	2,200	0	0.0%	0	0.0%	300	0	0.0%	0	0.0%
1000～1249万円	600	0	0.0%	400	0.2%	400	0	0.0%	400	0.5%
1250～1499万円	200	0	0.0%	0	0.0%	-	0	0.0%	0	0.0%
1500万円以上	1,200	0	0.0%	0	0.0%	-	0	0.0%	0	0.0%

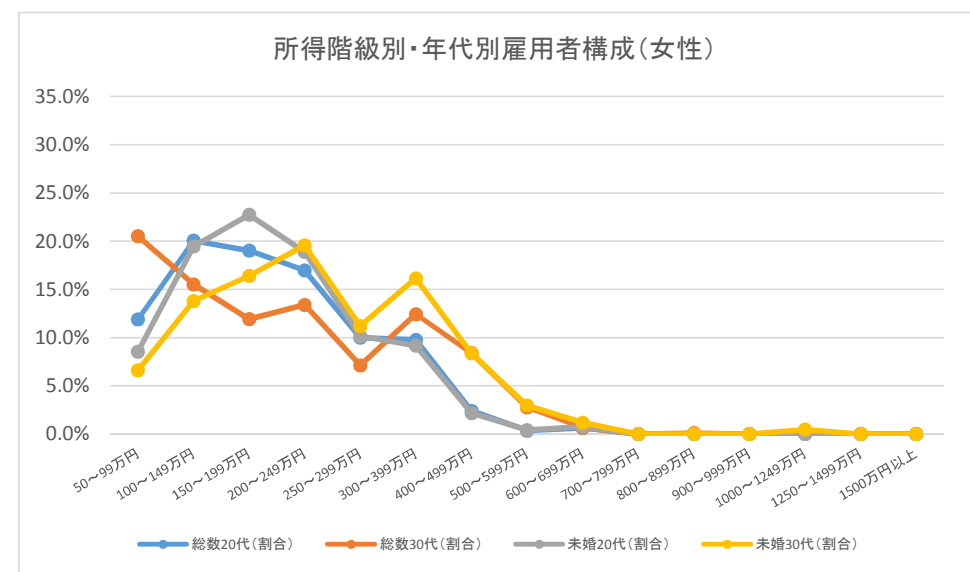

出典:「平成24年就業構造基本調査」をもとに作成

	総数									
	総数	総数20代	総数20代 (割合)	総数30代	総数30代 (割合)	未婚総数	未婚20代	未婚20代 (割合)	未婚30代	未婚30代 (割合)
雇用者	537,400	80,600	100.0%	118,800	100.0%	143,800	60,300	100.0%	40,400	100.0%
50万円未満	24,100	3,800	4.7%	3,000	2.5%	7,500	3,300	5.5%	900	2.2%
50～99万円	61,900	8,500	10.5%	11,500	9.7%	13,100	6,200	10.3%	2,800	6.9%
100～149万円	89,400	15,700	19.5%	16,800	14.1%	26,700	12,300	20.4%	7,500	18.6%
150～199万円	62,000	15,800	19.6%	13,300	11.2%	24,600	12,300	20.4%	6,300	15.6%
200～249万円	74,000	16,600	20.6%	19,900	16.8%	26,500	12,600	20.9%	7,700	19.1%
250～299万円	44,400	8,500	10.5%	13,000	10.9%	14,500	6,400	10.6%	4,500	11.1%
300～399万円	64,100	8,700	10.8%	20,200	17.0%	15,300	5,400	9.0%	5,700	14.1%
400～499万円	38,700	1,900	2.4%	11,500	9.7%	6,700	900	1.5%	2,900	7.2%
500～599万円	26,100	300	0.4%	4,200	3.5%	3,200	100	0.2%	700	1.7%
600～699万円	18,600	0	0.0%	2,200	1.9%	2,400	0	0.0%	500	1.2%
700～799万円	12,900	0	0.0%	1,000	0.8%	500	0	0.0%	100	0.2%
800～899万円	5,600	0	0.0%	200	0.2%	600	0	0.0%	200	0.5%
900～999万円	2,900	0	0.0%	100	0.1%	100	0	0.0%	0	0.0%
1000～1249万円	4,000	0	0.0%	800	0.7%	200	0	0.0%	100	0.2%
1250～1499万円	1,100	0	0.0%	0	0.0%	-	0	0.0%	0	0.0%
1500万円以上	2,000	100	0.1%	0	0.0%	-	0	0.0%	0	0.0%

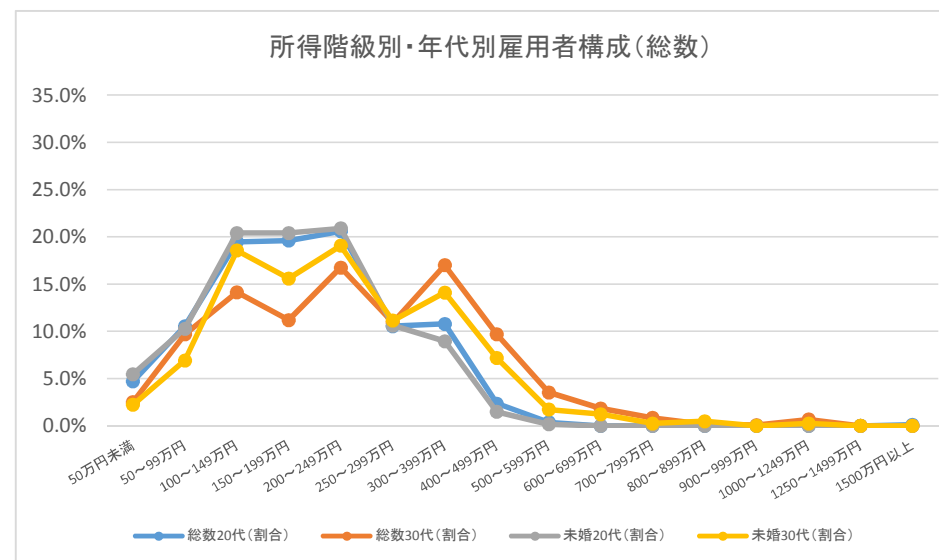

	男性									
	総数	総数20代	総数20代 (割合)	総数30代	総数30代 (割合)	未婚総数	未婚20代	未婚20代 (割合)	未婚30代	未婚30代 (割合)
雇用者	288,600	40,500	100.0%	65,700	100.0%	81,500	31,200	100.0%	24,100	100.0%
50万円未満	7,500	1,400	3.5%	900	1.4%	4,100	1,300	4.2%	800	3.3%
50～99万円	12,900	2,600	6.4%	1,800	2.7%	6,300	2,600	8.3%	1,500	6.2%
100～149万円	25,300	5,300	13.1%	4,700	7.2%	11,900	4,900	15.7%	3,800	15.8%
150～199万円	28,200	7,100	17.5%	6,000	9.1%	12,500	5,800	18.6%	3,100	12.9%
200～249万円	43,900	9,800	24.2%	11,600	17.7%	15,700	7,400	23.7%	4,300	17.8%
250～299万円	29,900	5,900	14.6%	8,900	13.5%	9,500	4,100	13.1%	2,900	12.0%
300～399万円	48,300	6,300	15.6%	15,300	23.3%	11,000	4,000	12.8%	4,100	17.0%
400～499万円	29,100	1,600	4.0%	8,600	13.1%	5,000	700	2.2%	2,300	9.5%
500～599万円	20,500	200	0.5%	3,700	5.6%	2,100	0	0.0%	600	2.5%
600～699万円	14,300	0	0.0%	1,800	2.7%	1,500	0	0.0%	300	1.2%
700～799万円	11,500	0	0.0%	1,000	1.5%	500	0	0.0%	100	0.4%
800～899万円	5,000	0	0.0%	100	0.2%	500	0	0.0%	100	0.4%
900～999万円	2,700	0	0.0%	100	0.2%	100	0	0.0%	0	0.0%
1000～1249万円	3,500	0	0.0%	600	0.9%	-	0	0.0%	0	0.0%
1250～1499万円	900	0	0.0%	0	0.0%	-	0	0.0%	0	0.0%
1500万円以上	1,800	0	0.0%	0	0.0%	-	0	0.0%	0	0.0%

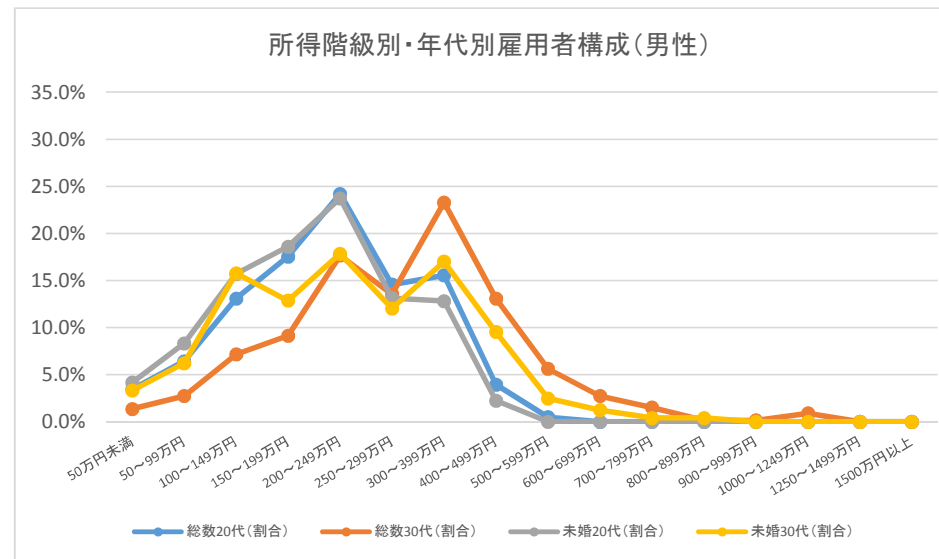

	女性									
	総数	総数20代	総数20代 (割合)	総数30代	総数30代 (割合)	未婚総数	未婚20代	未婚20代 (割合)	未婚30代	未婚30代 (割合)
雇用者	248,700	40,100	100.0%	53,100	100.0%	62,300	29,100	100.0%	16,400	100.0%
50万円未満	16,600	2,300	5.7%	2,100	4.0%	3,400	1,900	6.5%	200	1.2%
50～99万円	48,900	5,800	14.5%	9,600	18.1%	6,900	3,700	12.7%	1,200	7.3%
100～149万円	64,200	10,300	25.7%	12,100	22.8%	14,800	7,400	25.4%	3,600	22.0%
150～199万円	33,800	8,700	21.7%	7,400	13.9%	12,100	6,500	22.3%	3,200	19.5%
200～249万円	30,100	6,900	17.2%	8,300	15.6%	10,800	5,200	17.9%	3,400	20.7%
250～299万円	14,500	2,600	6.5%	4,000	7.5%	5,000	2,300	7.9%	1,600	9.8%
300～399万円	15,900	2,400	6.0%	4,700	8.9%	4,300	1,400	4.8%	1,700	10.4%
400～499万円	9,600	300	0.7%	2,900	5.5%	1,700	100	0.3%	700	4.3%
500～599万円	5,500	100	0.2%	500	0.9%	1,100	100	0.3%	200	1.2%
600～699万円	4,300	0	0.0%	400	0.8%	1,000	0	0.0%	200	1.2%
700～799万円	1,300	0	0.0%	0	0.0%	-	0	0.0%	0	0.0%
800～899万円	500	0	0.0%	100	0.2%	100	0	0.0%	100	0.6%
900～999万円	200	0	0.0%	0	0.0%	-	0	0.0%	0	0.0%
1000～1249万円	500	0	0.0%	200	0.4%	200	0	0.0%	100	0.6%
1250～1499万円	200	0	0.0%	0	0.0%	-	0	0.0%	0	0.0%
1500万円以上	200	100	0.2%	0	0.0%	-	0	0.0%	0	0.0%

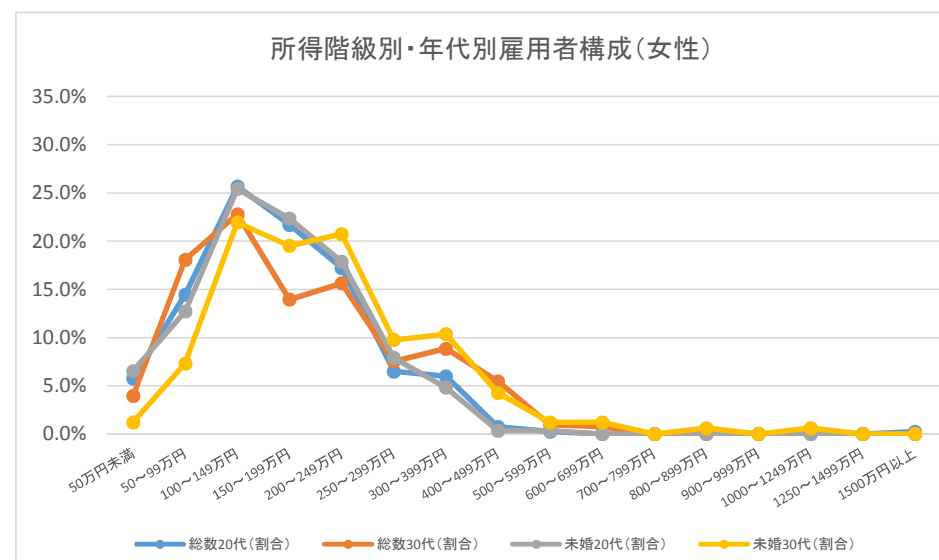

雇用者	総数									
	総数	総数20代	総数20代 (割合)	総数30代	総数30代 (割合)	未婚総数	未婚20代	未婚20代 (割合)	未婚30代	未婚30代 (割合)
雇用者	553,500	85,100	100.0%	120,800	100.0%	156,000	63,200	100.0%	40,800	100.0%
50万円未満	23,200	3,300	3.9%	2,900	2.4%	6,600	2,800	4.4%	1,000	2.5%
50～99万円	58,100	7,100	8.3%	9,900	8.2%	11,000	4,600	7.3%	1,800	4.4%
100～149万円	83,200	14,300	16.8%	16,300	13.5%	25,500	11,500	18.2%	6,200	15.2%
150～199万円	69,000	16,800	19.7%	15,500	12.8%	29,000	14,200	22.5%	7,000	17.2%
200～249万円	80,400	18,100	21.3%	18,400	15.2%	29,800	13,200	20.9%	7,900	19.4%
250～299万円	51,200	11,000	12.9%	14,900	12.3%	18,400	8,000	12.7%	5,600	13.7%
300～399万円	70,300	11,000	12.9%	21,700	18.0%	19,500	7,400	11.7%	6,600	16.2%
400～499万円	38,300	2,500	2.9%	9,900	8.2%	6,300	700	1.1%	3,000	7.4%
500～599万円	26,600	400	0.5%	6,100	5.0%	4,100	300	0.5%	900	2.2%
600～699万円	22,500	200	0.2%	2,500	2.1%	2,400	0	0.0%	200	0.5%
700～799万円	14,200	100	0.1%	900	0.7%	1,700	0	0.0%	200	0.5%
800～899万円	6,000	0	0.0%	500	0.4%	300	0	0.0%	0	0.0%
900～999万円	3,300	0	0.0%	0	0.0%	0	0	0.0%	0	0.0%
1000～1249万円	3,500	0	0.0%	200	0.2%	300	0	0.0%	0	0.0%
1250～1499万円	500	0	0.0%	100	0.1%	100	0	0.0%	100	0.2%
1500万円以上	1,200	0	0.0%	0	0.0%	-	0	0.0%	0	0.0%

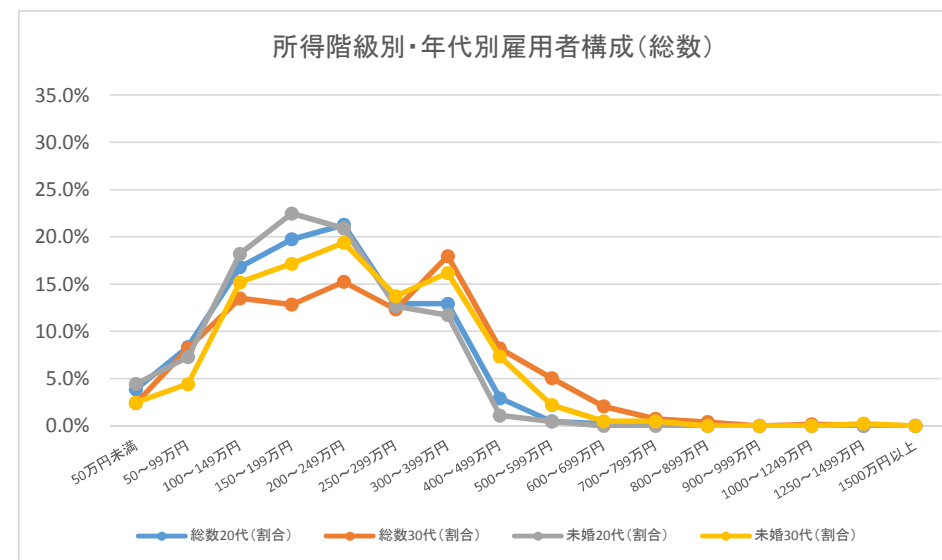

雇用者	男性									
	総数	総数20代	総数20代 (割合)	総数30代	総数30代 (割合)	未婚総数	未婚20代	未婚20代 (割合)	未婚30代	未婚30代 (割合)
雇用者	304,900	44,900	100.0%	68,100	100.0%	92,700	32,900	100.0%	26,500	100.0%
50万円未満	7,100	1,500	3.3%	900	1.3%	3,500	1,500	4.6%	700	2.6%
50～99万円	11,400	2,300	5.1%	1,100	1.6%	5,100	2,300	7.0%	900	3.4%
100～149万円	20,100	4,000	8.9%	3,900	5.7%	9,800	3,600	10.9%	2,800	10.6%
150～199万円	33,200	8,400	18.7%	6,600	9.7%	16,300	6,800	20.7%	4,000	15.1%
200～249万円	49,500	11,100	24.7%	11,600	17.0%	19,400	7,600	23.1%	5,400	20.4%
250～299万円	36,400	7,600	16.9%	10,400	15.3%	13,400	5,200	15.8%	4,200	15.8%
300～399万円	51,700	7,300	16.3%	17,000	25.0%	13,900	4,800	14.6%	5,000	18.9%
400～499万円	29,800	1,800	4.0%	7,600	11.2%	4,800	500	1.5%	2,200	8.3%
500～599万円	20,500	300	0.7%	4,600	6.8%	2,900	200	0.6%	600	2.3%
600～699万円	17,800	200	0.4%	2,200	3.2%	1,500	0	0.0%	100	0.4%
700～799万円	12,300	100	0.2%	900	1.3%	1,000	0	0.0%	200	0.8%
800～899万円	5,600	0	0.0%	400	0.6%	300	0	0.0%	0	0.0%
900～999万円	3,300	0	0.0%	0	0.0%	-	0	0.0%	0	0.0%
1000～1249万円	3,200	0	0.0%	200	0.3%	200	0	0.0%	0	0.0%
1250～1499万円	500	0	0.0%	100	0.1%	100	0	0.0%	100	0.4%
1500万円以上	1,100	0	0.0%	0	0.0%	-	0	0.0%	0	0.0%

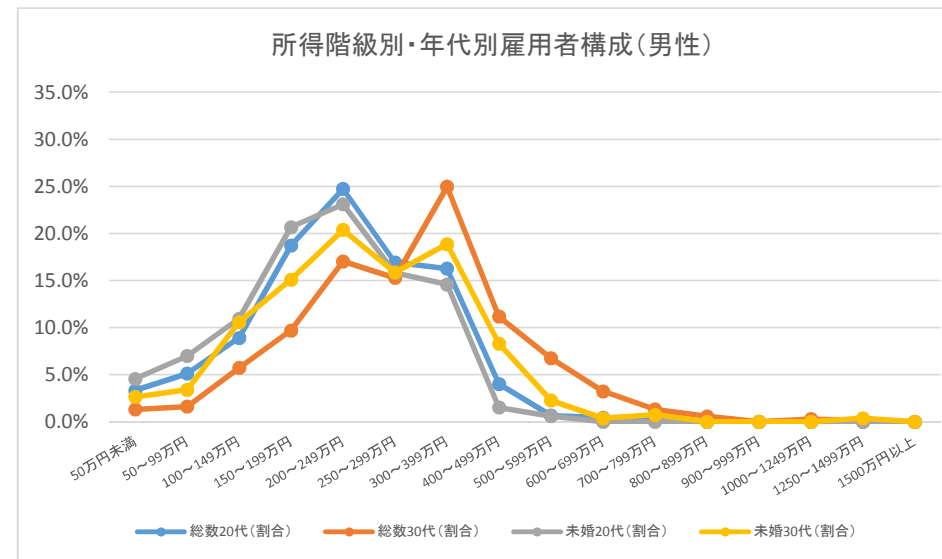

雇用者	女性									
	総数	総数20代	総数20代 (割合)	総数30代	総数30代 (割合)	未婚総数	未婚20代	未婚20代 (割合)	未婚30代	未婚30代 (割合)
雇用者	248,600	40,100	100.0%	52,700	100.0%	63,300	30,300	100.0%	14,400	100.0%
50万円未満	16,000	1,800	4.5%	2,100	4.0%	3,100	1,300	4.3%	300	2.1%
50～99万円	46,600	4,700	11.7%	8,900	16.9%	5,900	2,400	7.9%	1,000	6.9%
100～149万円	63,100	10,300	25.7%	12,500	23.7%	15,800	7,900	26.1%	3,400	23.6%
150～199万円	35,800	8,500	21.2%	8,900	16.9%	12,700	7,300	24.1%	3,000	20.8%
200～249万円	30,900	6,900	17.2%	6,700	12.7%	10,400	5,500	18.2%	2,400	16.7%
250～299万円	14,800	3,500	8.7%	4,600	8.7%	5,100	2,800	9.2%	1,300	9.0%
300～399万円	18,600	3,600	9.0%	4,700	8.9%	5,600	2,700	8.9%	1,500	10.4%
400～499万円	8,500	700	1.7%	2,200	4.2%	1,600	200	0.7%	800	5.6%
500～599万円	6,100	100	0.2%	1,600	3.0%	1,200	100	0.3%	300	2.1%
600～699万円	4,700	0	0.0%	300	0.6%	1,000	0	0.0%	100	0.7%
700～799万円	1,900	0	0.0%	0	0.0%	600	0	0.0%	0	0.0%
800～899万円	400	0	0.0%	0	0.0%	-	0	0.0%	0	0.0%
900～999万円	0	0	0.0%	0	0.0%	0	0	0.0%	0	0.0%
1000～1249万円	300	0	0.0%	0	0.0%	100	0	0.0%	0	0.0%
1250～1499万円	-	0	0.0%	0	0.0%	-	0	0.0%	0	0.0%
1500万円以上	100	0	0.0%	0	0.0%	-	0	0.0%	0	0.0%

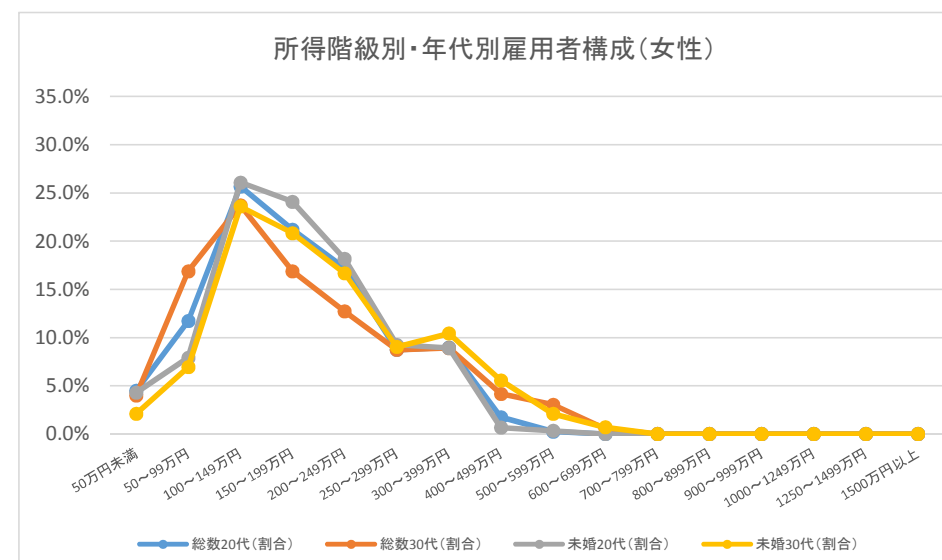

出典:「平成24年就業構造基本調査」をもとに作成

雇用者	総数									
	総数	総数20代	総数20代 (割合)	総数30代	総数30代 (割合)	未婚総数	未婚20代	未婚20代 (割合)	未婚30代	未婚30代 (割合)
雇用者	1,031,900	181,100	100.0%	242,100	100.0%	318,700	142,500	100.0%	88,300	100.0%
50万円未満	43,100	9,500	5.2%	5,500	2.3%	17,000	8,200	5.8%	1,600	1.8%
50～99万円	111,400	17,400	9.6%	15,800	6.5%	24,000	13,300	9.3%	3,000	3.4%
100～149万円	125,300	24,700	13.6%	23,500	9.7%	38,900	20,500	14.4%	9,400	10.6%
150～199万円	107,200	30,800	17.0%	23,500	9.7%	50,700	26,900	18.9%	13,300	15.1%
200～249万円	126,100	33,700	18.6%	33,200	13.7%	52,800	28,400	19.9%	14,300	16.2%
250～299万円	93,700	23,500	13.0%	24,600	10.2%	36,600	18,200	12.8%	11,200	12.7%
300～399万円	139,200	28,700	15.8%	47,800	19.7%	50,200	18,200	12.8%	19,100	21.6%
400～499万円	93,800	7,700	4.3%	34,500	14.3%	22,700	5,500	3.9%	8,800	10.0%
500～599万円	59,600	1,500	0.8%	15,900	6.6%	8,500	700	0.5%	3,400	3.9%
600～699万円	43,800	200	0.1%	9,300	3.8%	7,100	0	0.0%	2,200	2.5%
700～799万円	31,200	500	0.3%	2,600	1.1%	3,100	300	0.2%	500	0.6%
800～899万円	16,800	200	0.1%	1,800	0.7%	500	0	0.0%	0	0.0%
900～999万円	9,900	200	0.1%	900	0.4%	500	200	0.1%	0	0.0%
1000～1249万円	14,400	0	0.0%	800	0.3%	1,000	0	0.0%	300	0.3%
1250～1499万円	2,700	100	0.1%	200	0.1%	-	0	0.0%	0	0.0%
1500万円以上	3,800	200	0.1%	0	0.0%	200	0	0.0%	0	0.0%

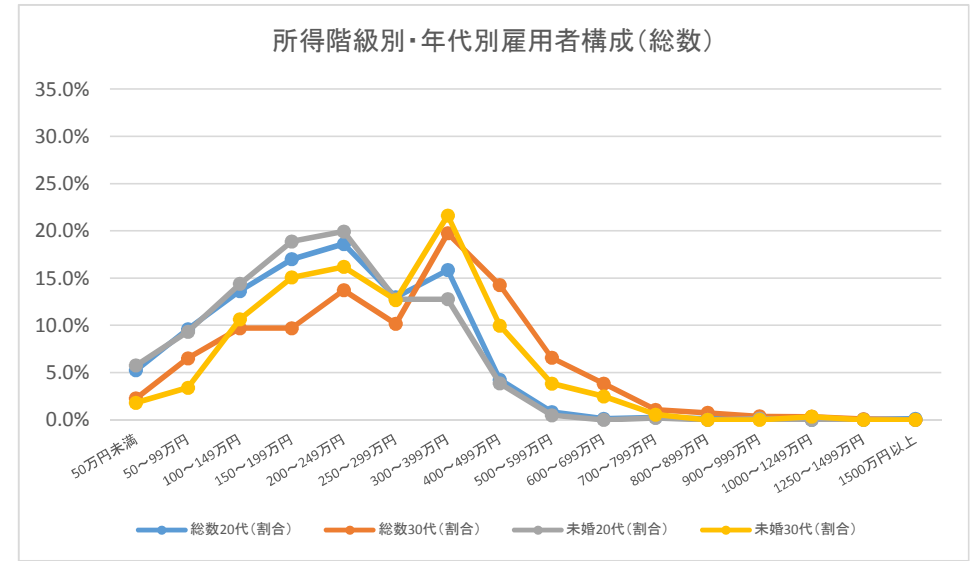

雇用者	男性									
	総数	総数20代	総数20代 (割合)	総数30代	総数30代 (割合)	未婚総数	未婚20代	未婚20代 (割合)	未婚30代	未婚30代 (割合)
雇用者	586,400	94,500	100.0%	138,000	100.0%	175,600	72,100	100.0%	49,800	100.0%
50万円未満	13,600	4,400	4.7%	1,300	0.9%	7,900	4,400	6.1%	1,000	2.0%
50～99万円	23,500	6,400	6.8%	1,400	1.0%	11,300	5,900	8.2%	1,400	2.8%
100～149万円	33,400	8,600	9.1%	5,000	3.6%	15,700	8,000	11.1%	3,800	7.6%
150～199万円	47,600	13,800	14.6%	7,800	5.7%	22,400	11,700	16.2%	5,400	10.8%
200～249万円	70,900	18,400	19.5%	17,300	12.5%	29,400	14,700	20.4%	7,800	15.7%
250～299万円	60,100	13,000	13.8%	15,200	11.0%	20,700	9,300	12.9%	6,300	12.7%
300～399万円	100,500	20,600	21.8%	33,200	24.1%	34,000	12,100	16.8%	12,100	24.3%
400～499万円	71,300	5,400	5.7%	27,200	19.7%	15,000	3,600	5.0%	6,100	12.2%
500～599万円	52,000	900	1.0%	14,400	10.4%	7,400	500	0.7%	3,100	6.2%
600～699万円	37,100	200	0.2%	8,300	6.0%	5,500	0	0.0%	1,800	3.6%
700～799万円	26,100	500	0.5%	2,300	1.7%	2,000	300	0.4%	200	0.4%
800～899万円	15,700	200	0.2%	1,800	1.3%	200	0	0.0%	0	0.0%
900～999万円	9,600	200	0.2%	800	0.6%	300	200	0.3%	0	0.0%
1000～1249万円	13,400	0	0.0%	500	0.4%	600	0	0.0%	0	0.0%
1250～1499万円	2,500	100	0.1%	100	0.1%	-	0	0.0%	0	0.0%
1500万円以上	3,300	200	0.2%	0	0.0%	-	0	0.0%	0	0.0%

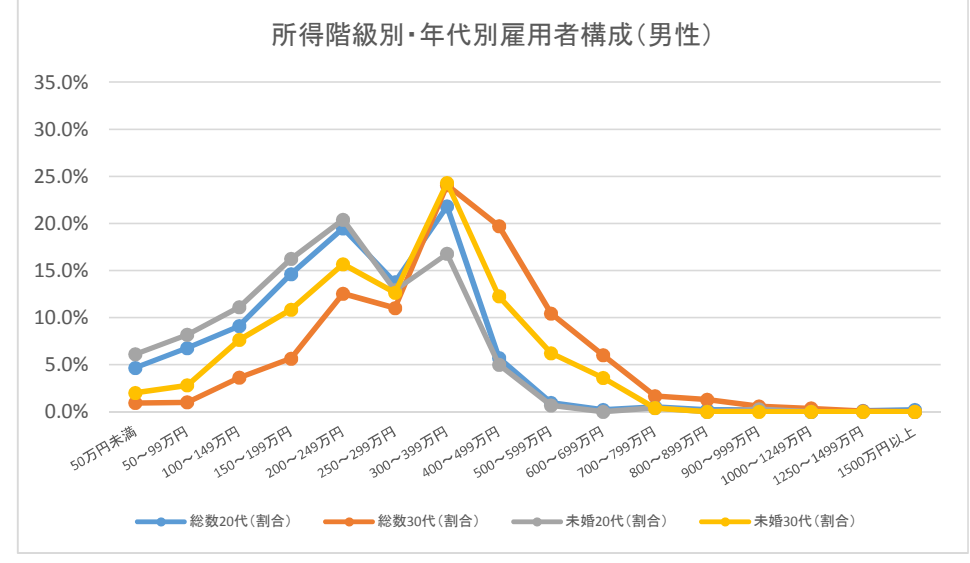

雇用者	女性									
	総数	総数20代	総数20代 (割合)	総数30代	総数30代 (割合)	未婚総数	未婚20代	未婚20代 (割合)	未婚30代	未婚30代 (割合)
雇用者	445,500	86,700	100.0%	104,100	100.0%	143,100	70,200	100.0%	38,500	100.0%
50万円未満	29,600	5,100	5.9%	4,200	4.0%	9,100	3,700	5.3%	600	1.6%
50～99万円	88,000	11,200	12.9%	14,400	13.8%	12,800	7,300	10.4%	1,600	4.2%
100～149万円	91,900	16,000	18.5%	18,500	17.8%	23,200	12,500	17.8%	5,600	14.5%
150～199万円	59,600	16,900	19.5%	15,600	15.0%	28,300	15,000	21.4%	7,900	20.5%
200～249万円	55,200	15,300	17.6%	15,800	15.2%	23,300	13,900	19.8%	6,500	16.9%
250～299万円	33,600	10,500	12.1%	9,400	9.0%	15,900	9,000	12.8%	4,900	12.7%
300～399万円	38,800	8,100	9.3%	14,600	14.0%	16,200	6,100	8.7%	7,000	18.2%
400～499万円	22,500	2,400	2.8%	7,200	6.9%	7,700	2,000	2.8%	2,700	7.0%
500～599万円	7,600	600	0.7%	1,600	1.5%	1,100	200	0.3%	200	0.5%
600～699万円	6,800	0	0.0%	1,000	1.0%	1,700	0	0.0%	500	1.3%
700～799万円	5,200	0	0.0%	400	0.4%	1,100	0	0.0%	300	0.8%
800～899万円	1,100	0	0.0%	0	0.0%	200	0	0.0%	0	0.0%
900～999万円	200	0	0.0%	100	0.1%	200	0	0.0%	0	0.0%
1000～1249万円	1,000	0	0.0%	300	0.3%	400	0	0.0%	300	0.8%
1250～1499万円	200	0	0.0%	100	0.1%	-	0	0.0%	0	0.0%
1500万円以上	500	0	0.0%	0	0.0%	200	0	0.0%	0	0.0%

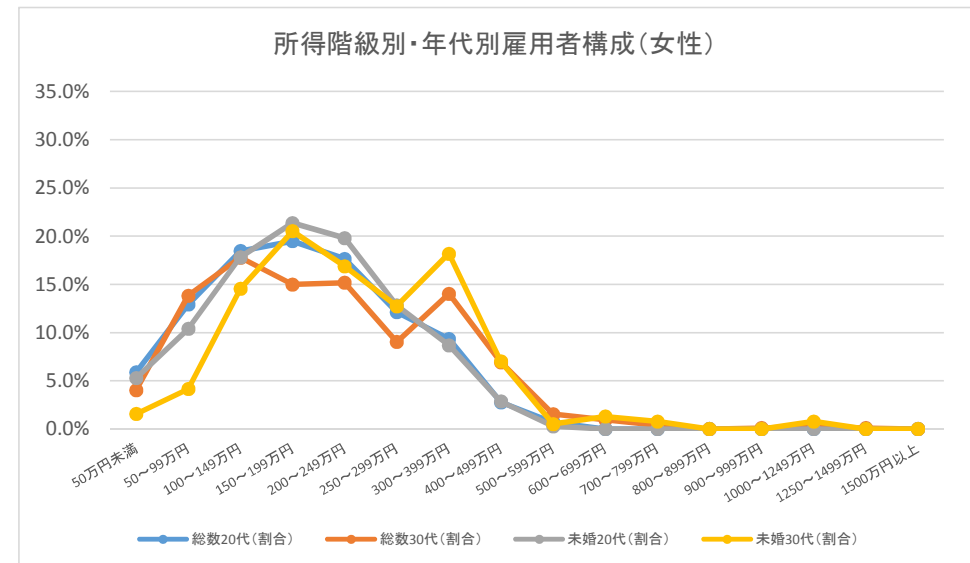

出典:「平成24年就業構造基本調査」をもとに作成

	総数									
	総数	総数20代	総数20代 (割合)	総数30代	総数30代 (割合)	未婚総数	未婚20代	未婚20代 (割合)	未婚30代	未婚30代 (割合)
雇用者	429,500	58,000	100.0%	94,100	100.0%	107,500	42,200	100.0%	31,300	100.0%
50万円未満	15,800	1,500	2.6%	2,200	2.3%	3,300	1,000	2.4%	900	2.9%
50～99万円	46,500	4,100	7.1%	6,600	7.0%	7,400	3,300	7.8%	1,500	4.8%
100～149万円	68,900	10,800	18.6%	12,500	13.3%	17,900	8,100	19.2%	4,200	13.4%
150～199万円	53,200	12,400	21.4%	11,800	12.5%	20,500	9,100	21.6%	5,300	16.9%
200～249万円	57,600	12,700	21.9%	15,700	16.7%	21,400	10,300	24.4%	6,800	21.7%
250～299万円	37,600	6,800	11.7%	10,500	11.2%	11,500	4,600	10.9%	3,400	10.9%
300～399万円	54,100	7,300	12.6%	17,500	18.6%	13,000	4,700	11.1%	4,900	15.7%
400～499万円	32,600	1,600	2.8%	9,100	9.7%	6,200	700	1.7%	2,500	8.0%
500～599万円	22,400	400	0.7%	4,700	5.0%	3,100	300	0.7%	1,400	4.5%
600～699万円	16,300	100	0.2%	1,900	2.0%	1,600	100	0.2%	100	0.3%
700～799万円	11,900	100	0.2%	300	0.3%	400	0	0.0%	0	0.0%
800～899万円	4,300	0	0.0%	100	0.1%	100	0	0.0%	0	0.0%
900～999万円	2,000	0	0.0%	0	0.0%	300	0	0.0%	0	0.0%
1000～1249万円	2,000	0	0.0%	400	0.4%	100	0	0.0%	0	0.0%
1250～1499万円	700	0	0.0%	200	0.2%	-	0	0.0%	0	0.0%
1500万円以上	1,100	0	0.0%	200	0.2%	-	0	0.0%	0	0.0%

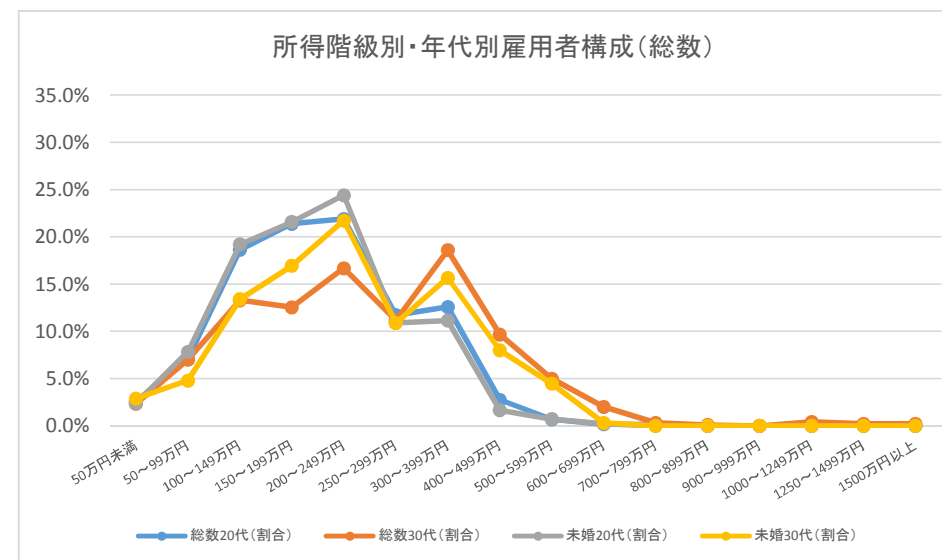

	男性									
	総数	総数20代	総数20代 (割合)	総数30代	総数30代 (割合)	未婚総数	未婚20代	未婚20代 (割合)	未婚30代	未婚30代 (割合)
雇用者	233,100	30,400	100.0%	51,600	100.0%	64,200	22,300	100.0%	19,000	100.0%
50万円未満	4,500	700	2.3%	600	1.2%	2,100	700	3.1%	600	3.2%
50～99万円	9,500	1,500	4.9%	800	1.6%	3,500	1,500	6.7%	800	4.2%
100～149万円	18,000	3,400	11.2%	2,700	5.2%	8,100	2,800	12.6%	2,300	12.1%
150～199万円	24,600	5,900	19.4%	4,700	9.1%	10,900	4,400	19.7%	2,600	13.7%
200～249万円	36,000	7,800	25.7%	9,200	17.8%	14,100	6,500	29.1%	4,100	21.6%
250～299万円	26,800	4,200	13.8%	8,100	15.7%	8,000	2,500	11.2%	2,900	15.3%
300～399万円	37,900	4,900	16.1%	12,400	24.0%	8,500	2,800	12.6%	3,200	16.8%
400～499万円	23,600	1,300	4.3%	6,600	12.8%	4,000	500	2.2%	1,600	8.4%
500～599万円	17,300	400	1.3%	3,500	6.8%	2,400	300	1.3%	900	4.7%
600～699万円	13,000	100	0.3%	1,700	3.3%	1,300	100	0.4%	100	0.5%
700～799万円	10,600	100	0.3%	300	0.6%	400	0	0.0%	0	0.0%
800～899万円	4,200	0	0.0%	100	0.2%	100	0	0.0%	0	0.0%
900～999万円	1,900	0	0.0%	0	0.0%	300	0	0.0%	0	0.0%
1000～1249万円	1,800	0	0.0%	200	0.4%	100	0	0.0%	0	0.0%
1250～1499万円	600	0	0.0%	100	0.2%	-	0	0.0%	0	0.0%
1500万円以上	1,000	0	0.0%	200	0.4%	-	0	0.0%	0	0.0%

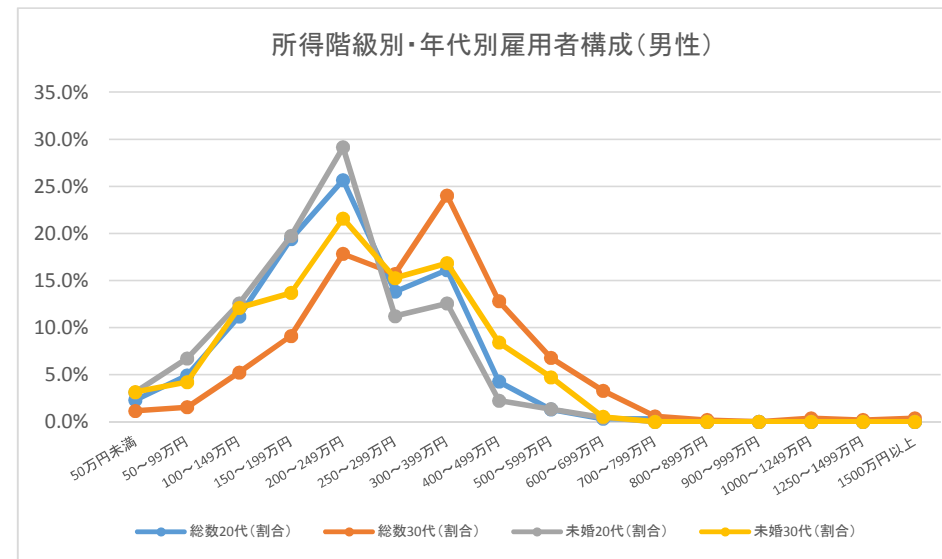

	女性									
	総数	総数20代	総数20代 (割合)	総数30代	総数30代 (割合)	未婚総数	未婚20代	未婚20代 (割合)	未婚30代	未婚30代 (割合)
雇用者	196,500	27,600	100.0%	42,500	100.0%	43,300	20,000	100.0%	12,300	100.0%
50万円未満	11,300	900	3.3%	1,400	3.3%	1,200	400	2.0%	300	2.4%
50～99万円	37,000	2,500	9.1%	5,800	13.6%	3,900	1,700	8.5%	700	5.7%
100～149万円	50,900	7,500	27.2%	9,900	23.3%	9,800	5,300	26.5%	1,900	15.4%
150～199万円	28,600	6,400	23.2%	7,300	17.2%	9,600	4,700	23.5%	2,700	22.0%
200～249万円	21,500	4,900	17.8%	6,500	15.3%	7,300	3,800	19.0%	2,900	23.6%
250～299万円	10,800	2,600	9.4%	2,300	5.4%	3,500	2,200	11.0%	600	4.9%
300～399万円	16,300	2,500	9.1%	5,100	12.0%	4,400	1,800	9.0%	1,600	13.0%
400～499万円	9,000	300	1.1%	2,500	5.9%	2,200	200	1.0%	900	7.3%
500～599万円	5,100	0	0.0%	1,000	2.4%	700	0	0.0%	500	4.1%
600～699万円	3,300	0	0.0%	100	0.2%	300	0	0.0%	0	0.0%
700～799万円	1,300	0	0.0%	0	0.0%	-	0	0.0%	0	0.0%
800～899万円	100	0	0.0%	0	0.0%	-	0	0.0%	0	0.0%
900～999万円	100	0	0.0%	0	0.0%	-	0	0.0%	0	0.0%
1000～1249万円	200	0	0.0%	200	0.5%	-	0	0.0%	0	0.0%
1250～1499万円	100	0	0.0%	100	0.2%	-	0	0.0%	0	0.0%
1500万円以上	100	0	0.0%	0	0.0%	-	0	0.0%	0	0.0%

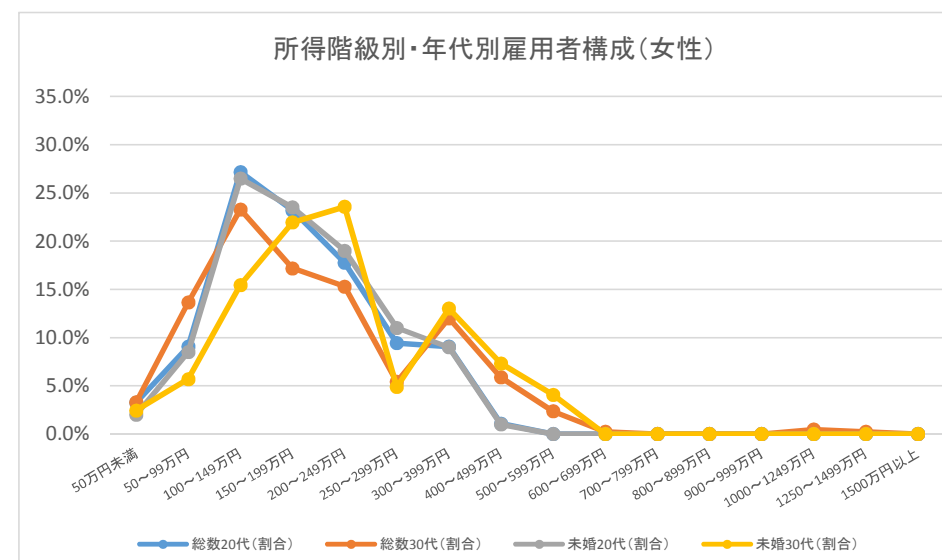

	総数									
	総数	総数20代	総数20代 (割合)	総数30代	総数30代 (割合)	未婚総数	未婚20代	未婚20代 (割合)	未婚30代	未婚30代 (割合)
雇用者	490,000	74,900	100.0%	109,300	100.0%	125,900	55,100	100.0%	35,000	100.0%
50万円未満	18,800	2,700	3.6%	3,100	2.8%	6,000	2,300	4.2%	1,300	3.7%
50～99万円	45,100	3,900	5.2%	6,600	6.0%	6,500	2,800	5.1%	1,200	3.4%
100～149万円	69,600	11,900	15.9%	13,500	12.4%	17,300	8,400	15.2%	4,100	11.7%
150～199万円	61,800	14,800	19.8%	14,200	13.0%	22,300	11,800	21.4%	5,600	16.0%
200～249万円	76,500	20,300	27.1%	19,400	17.7%	29,000	16,200	29.4%	7,500	21.4%
250～299万円	44,300	9,100	12.1%	13,600	12.4%	14,500	6,300	11.4%	5,100	14.6%
300～399万円	69,100	9,500	12.7%	20,500	18.8%	17,300	5,600	10.2%	6,300	18.0%
400～499万円	39,900	1,500	2.0%	12,000	11.0%	6,200	700	1.3%	2,600	7.4%
500～599万円	23,300	200	0.3%	3,400	3.1%	3,100	100	0.2%	600	1.7%
600～699万円	16,000	200	0.3%	1,400	1.3%	1,300	100	0.2%	200	0.6%
700～799万円	9,700	0	0.0%	500	0.5%	800	0	0.0%	200	0.6%
800～899万円	5,800	0	0.0%	200	0.2%	300	0	0.0%	0	0.0%
900～999万円	2,500	100	0.1%	200	0.2%	200	100	0.2%	100	0.3%
1000～1249万円	2,100	200	0.3%	100	0.1%	200	200	0.4%	0	0.0%
1250～1499万円	1,100	0	0.0%	100	0.1%	-	0	0.0%	0	0.0%
1500万円以上	1,600	0	0.0%	100	0.1%	-	0	0.0%	0	0.0%

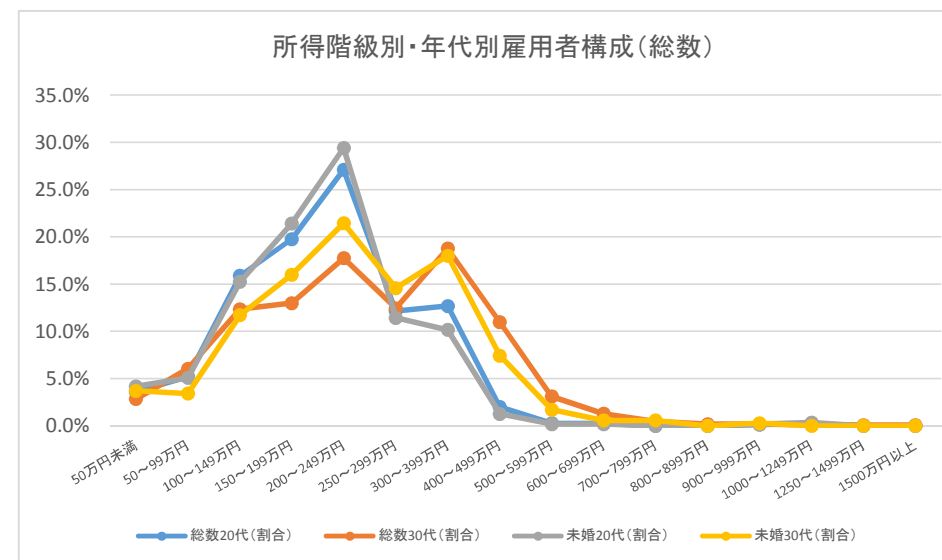

	男性									
	総数	総数20代	総数20代 (割合)	総数30代	総数30代 (割合)	未婚総数	未婚20代	未婚20代 (割合)	未婚30代	未婚30代 (割合)
雇用者	259,900	37,900	100.0%	57,900	100.0%	73,900	28,500	100.0%	21,200	100.0%
50万円未満	6,700	1,400	3.7%	800	1.4%	3,100	1,300	4.6%	600	2.8%
50～99万円	10,300	1,400	3.7%	1,100	1.9%	3,800	1,400	4.9%	800	3.8%
100～149万円	16,400	3,200	8.4%	2,400	4.1%	6,300	2,900	10.2%	1,300	6.1%
150～199万円	24,400	6,100	16.1%	5,300	9.2%	11,200	4,800	16.8%	3,000	14.2%
200～249万円	42,700	12,400	32.7%	10,100	17.4%	18,100	9,900	34.7%	4,500	21.2%
250～299万円	28,800	5,300	14.0%	9,400	16.2%	9,400	3,500	12.3%	3,700	17.5%
300～399万円	49,000	6,500	17.2%	14,900	25.7%	12,900	3,700	13.0%	4,600	21.7%
400～499万円	30,500	900	2.4%	8,700	15.0%	4,600	300	1.1%	1,800	8.5%
500～599万円	17,500	200	0.5%	3,000	5.2%	1,900	100	0.4%	400	1.9%
600～699万円	11,500	100	0.3%	1,100	1.9%	1,000	100	0.4%	200	0.9%
700～799万円	8,400	0	0.0%	400	0.7%	600	0	0.0%	0	0.0%
800～899万円	5,500	0	0.0%	200	0.3%	300	0	0.0%	0	0.0%
900～999万円	2,200	0	0.0%	100	0.2%	0	0	0.0%	0	0.0%
1000～1249万円	1,900	200	0.5%	100	0.2%	200	200	0.7%	0	0.0%
1250～1499万円	1,000	0	0.0%	100	0.2%	-	0	0.0%	0	0.0%
1500万円以上	1,400	0	0.0%	100	0.2%	-	0	0.0%	0	0.0%

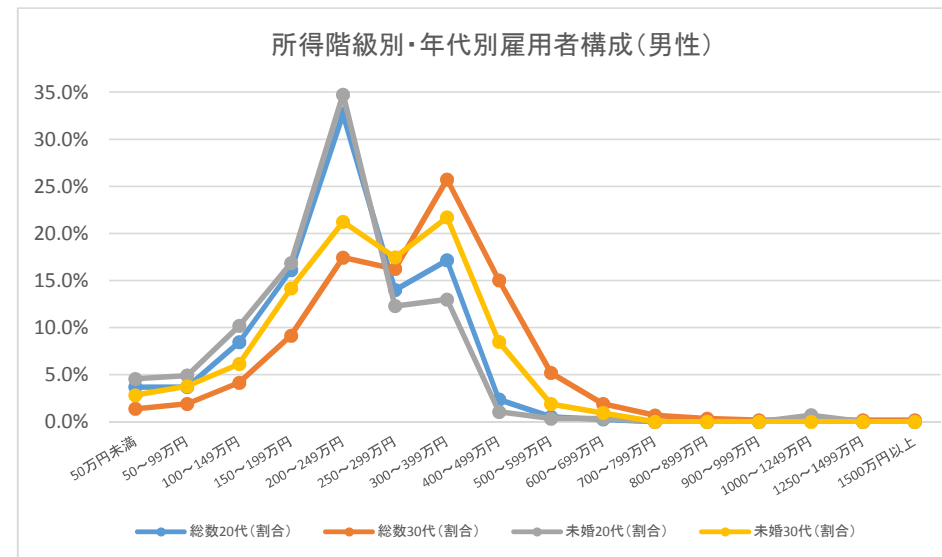

	女性									
	総数	総数20代	総数20代 (割合)	総数30代	総数30代 (割合)	未婚総数	未婚20代	未婚20代 (割合)	未婚30代	未婚30代 (割合)
雇用者	230,100	36,900	100.0%	51,300	100.0%	52,000	26,700	100.0%	13,800	100.0%
50万円未満	12,100	1,300	3.5%	2,300	4.5%	2,900	1,000	3.7%	700	5.1%
50～99万円	34,800	2,400	6.5%	5,600	10.9%	2,800	1,400	5.2%	400	2.9%
100～149万円	53,200	8,700	23.6%	11,100	21.6%	11,000	5,500	20.6%	2,700	19.6%
150～199万円	37,400	8,600	23.3%	8,900	17.3%	11,100	7,000	26.2%	2,800	20.3%
200～249万円	33,800	7,900	21.4%	9,300	18.1%	10,900	6,400	24.0%	3,000	21.7%
250～299万円	15,500	3,800	10.3%	4,100	8.0%	5,000	2,900	10.9%	1,400	10.1%
300～399万円	20,100	2,800	7.6%	5,600	10.9%	4,400	1,900	7.1%	1,700	12.3%
400～499万円	9,400	700	1.9%	3,200	6.2%	1,600	300	1.1%	700	5.1%
500～599万円	5,700	0	0.0%	400	0.8%	1,200	0	0.0%	200	1.4%
600～699万円	4,400	100	0.3%	300	0.6%	400	0	0.0%	100	0.7%
700～799万円	1,300	0	0.0%	200	0.4%	200	0	0.0%	200	1.4%
800～899万円	300	0	0.0%	0	0.0%	-	0	0.0%	0	0.0%
900～999万円	300	100	0.3%	100	0.2%	200	100	0.4%	100	0.7%
1000～1249万円	200	0	0.0%	0	0.0%	-	0	0.0%	0	0.0%
1250～1499万円	100	0	0.0%	0	0.0%	-	0	0.0%	0	0.0%
1500万円以上	200	0	0.0%	0	0.0%	-	0	0.0%	0	0.0%

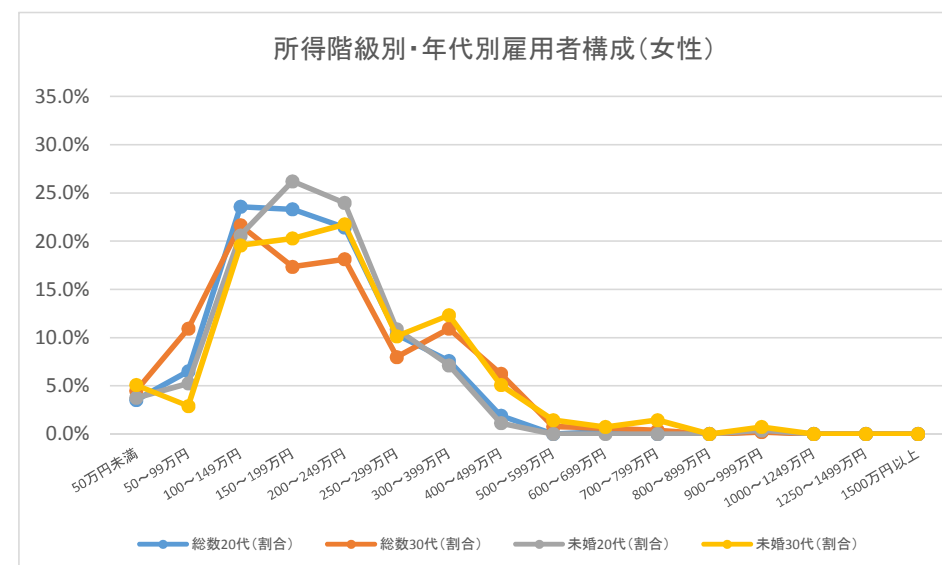

出典:「平成24年就業構造基本調査」をもとに作成

	総数									
	総数	総数20代	総数20代 (割合)	総数30代	総数30代 (割合)	未婚総数	未婚20代	未婚20代 (割合)	未婚30代	未婚30代 (割合)
雇用者	830,600	130,000	100.0%	181,700	100.0%	214,000	95,500	100.0%	58,700	100.0%
50万円未満	28,800	4,700	3.6%	3,700	2.0%	8,300	3,500	3.7%	1,400	2.4%
50～99万円	81,700	8,400	6.5%	11,200	6.2%	13,100	5,000	5.2%	2,100	3.6%
100～149万円	109,300	18,600	14.3%	19,200	10.6%	28,900	14,600	15.3%	6,700	11.4%
150～199万円	88,300	25,600	19.7%	17,600	9.7%	38,100	22,000	23.0%	8,300	14.1%
200～249万円	114,700	30,400	23.4%	27,300	15.0%	43,900	23,600	24.7%	12,400	21.1%
250～299万円	70,600	16,600	12.8%	21,000	11.6%	25,000	11,600	12.1%	8,100	13.8%
300～399万円	117,400	18,000	13.8%	36,900	20.3%	29,800	11,200	11.7%	11,100	18.9%
400～499万円	74,500	5,400	4.2%	25,200	13.9%	11,600	2,400	2.5%	5,500	9.4%
500～599万円	51,000	600	0.5%	11,900	6.5%	6,600	300	0.3%	2,200	3.7%
600～699万円	36,400	400	0.3%	3,700	2.0%	3,100	200	0.2%	400	0.7%
700～799万円	22,000	300	0.2%	1,500	0.8%	1,300	300	0.3%	0	0.0%
800～899万円	12,200	0	0.0%	600	0.3%	800	0	0.0%	0	0.0%
900～999万円	4,900	0	0.0%	200	0.1%	-	0	0.0%	0	0.0%
1000～1249万円	5,600	0	0.0%	200	0.1%	100	0	0.0%	0	0.0%
1250～1499万円	2,100	0	0.0%	0	0.0%	100	0	0.0%	0	0.0%
1500万円以上	3,200	0	0.0%	100	0.1%	100	0	0.0%	0	0.0%

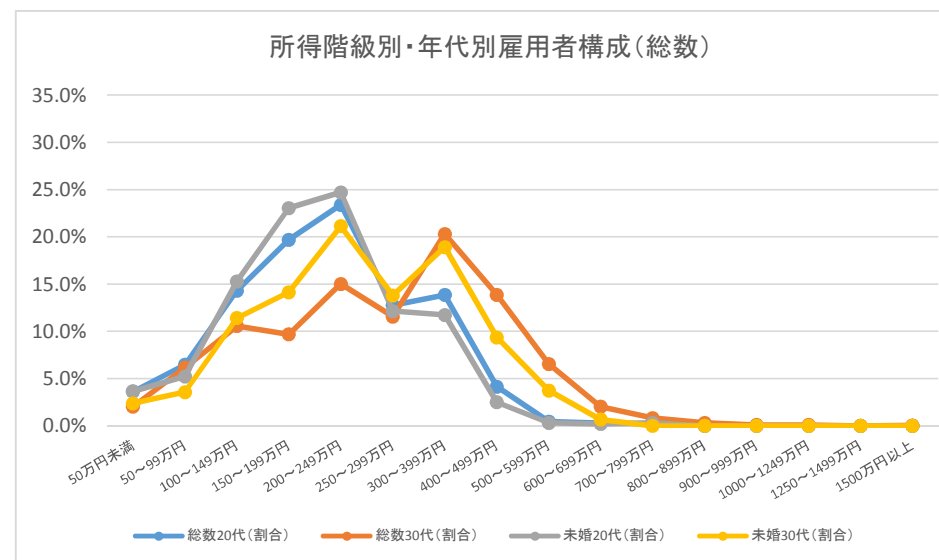

	男性									
	総数	総数20代	総数20代 (割合)	総数30代	総数30代 (割合)	未婚総数	未婚20代	未婚20代 (割合)	未婚30代	未婚30代 (割合)
雇用者	470,100	69,300	100.0%	104,200	100.0%	125,100	50,200	100.0%	35,100	100.0%
50万円未満	8,900	1,700	2.5%	1,100	1.1%	4,000	1,500	3.0%	1,100	3.1%
50～99万円	16,600	3,300	4.8%	1,200	1.2%	6,800	3,200	6.4%	900	2.6%
100～149万円	24,800	4,700	6.8%	3,600	3.5%	10,600	3,900	7.8%	3,200	9.1%
150～199万円	37,300	11,600	16.7%	5,400	5.2%	19,400	10,300	20.5%	3,800	10.8%
200～249万円	66,200	18,300	26.4%	14,600	14.0%	26,000	13,500	26.9%	6,900	19.7%
250～299万円	47,400	10,300	14.9%	13,700	13.1%	17,900	7,300	14.5%	6,200	17.7%
300～399万円	86,400	12,800	18.5%	27,900	26.8%	20,300	7,200	14.3%	7,500	21.4%
400～499万円	58,900	4,900	7.1%	19,800	19.0%	8,500	2,000	4.0%	3,600	10.3%
500～599万円	43,100	500	0.7%	10,000	9.6%	5,300	300	0.6%	1,400	4.0%
600～699万円	30,500	400	0.6%	3,500	3.4%	2,500	200	0.4%	300	0.9%
700～799万円	19,000	300	0.4%	1,400	1.3%	700	300	0.6%	0	0.0%
800～899万円	11,600	0	0.0%	600	0.6%	800	0	0.0%	0	0.0%
900～999万円	4,500	0	0.0%	200	0.2%	-	0	0.0%	0	0.0%
1000～1249万円	5,300	0	0.0%	100	0.1%	100	0	0.0%	0	0.0%
1250～1499万円	2,000	0	0.0%	0	0.0%	-	0	0.0%	0	0.0%
1500万円以上	3,200	0	0.0%	100	0.1%	100	0	0.0%	0	0.0%

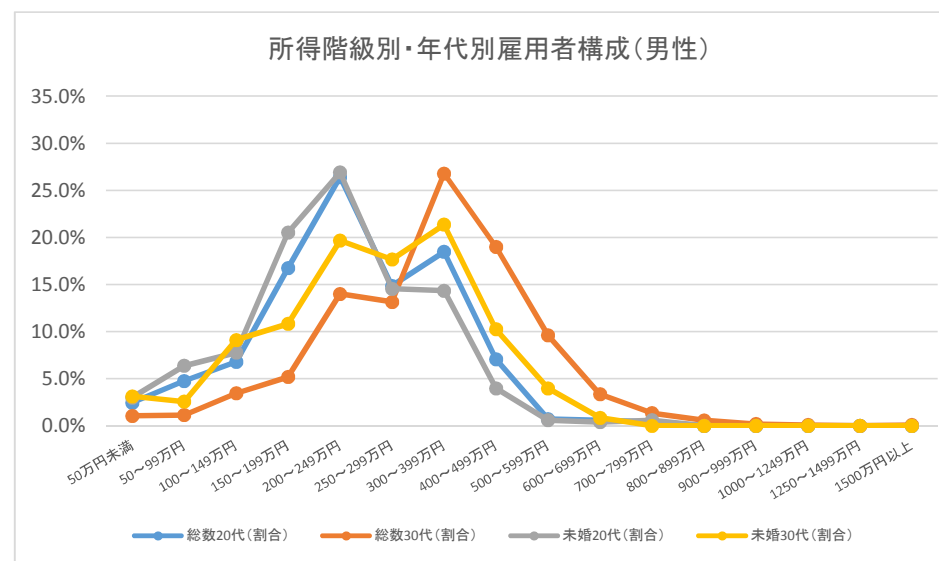

	女性									
	総数	総数20代	総数20代 (割合)	総数30代	総数30代 (割合)	未婚総数	未婚20代	未婚20代 (割合)	未婚30代	未婚30代 (割合)
雇用者	360,500	60,700	100.0%	77,600	100.0%	88,800	45,300	100.0%	23,600	100.0%
50万円未満	19,800	3,000	4.9%	2,600	3.4%	4,400	1,900	4.2%	400	1.7%
50～99万円	65,000	5,200	8.6%	10,000	12.9%	6,300	1,900	4.2%	1,200	5.1%
100～149万円	84,400	14,000	23.1%	15,600	20.1%	18,300	10,800	23.8%	3,500	14.8%
150～199万円	51,100	14,000	23.1%	12,200	15.7%	18,700	11,800	26.0%	4,500	19.1%
200～249万円	48,500	12,100	19.9%	12,700	16.4%	17,900	10,000	22.1%	5,500	23.3%
250～299万円	23,200	6,300	10.4%	7,300	9.4%	7,100	4,300	9.5%	1,900	8.1%
300～399万円	31,000	5,200	8.6%	8,900	11.5%	9,500	4,000	8.8%	3,500	14.8%
400～499万円	15,600	500	0.8%	5,400	7.0%	3,100	400	0.9%	1,900	8.1%
500～599万円	7,900	100	0.2%	1,800	2.3%	1,300	0	0.0%	800	3.4%
600～699万円	5,900	0	0.0%	200	0.3%	600	0	0.0%	100	0.4%
700～799万円	3,000	0	0.0%	100	0.1%	500	0	0.0%	0	0.0%
800～899万円	700	0	0.0%	0	0.0%	-	0	0.0%	0	0.0%
900～999万円	400	0	0.0%	0	0.0%	-	0	0.0%	0	0.0%
1000～1249万円	300	0	0.0%	100	0.1%	-	0	0.0%	0	0.0%
1250～1499万円	100	0	0.0%	0	0.0%	100	0	0.0%	0	0.0%
1500万円以上	100	0	0.0%	0	0.0%	-	0	0.0%	0	0.0%

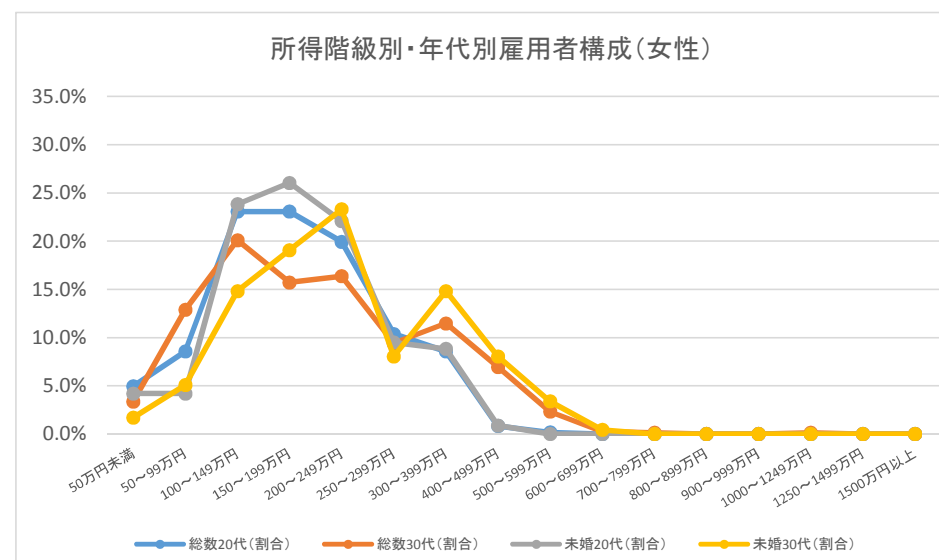

出典:「平成24年就業構造基本調査」をもとに作成

	総数									
	総数	総数20代	総数20代 (割合)	総数30代	総数30代 (割合)	未婚総数	未婚20代	未婚20代 (割合)	未婚30代	未婚30代 (割合)
雇用者	1,313,100	217,800	100.0%	298,800	100.0%	397,700	177,300	100.0%	109,800	100.0%
50万円未満	51,700	9,700	4.5%	8,700	2.9%	20,600	8,600	4.9%	1,800	1.6%
50～99万円	142,700	16,100	7.4%	20,300	6.8%	24,700	12,500	7.1%	3,200	2.9%
100～149万円	136,800	20,800	9.6%	26,600	8.9%	32,000	16,200	9.1%	7,300	6.6%
150～199万円	108,900	26,400	12.1%	21,600	7.2%	46,500	23,900	13.5%	11,500	10.5%
200～249万円	150,500	48,000	22.0%	31,400	10.5%	72,300	43,100	24.3%	16,100	14.7%
250～299万円	111,800	35,500	16.3%	27,300	9.1%	53,200	28,800	16.2%	14,300	13.0%
300～399万円	193,100	41,000	18.8%	61,000	20.4%	76,500	31,300	17.7%	28,300	25.8%
400～499万円	130,900	13,500	6.2%	47,900	16.0%	37,900	8,700	4.9%	17,400	15.8%
500～599万円	92,500	4,000	1.8%	29,300	9.8%	16,000	1,800	1.0%	6,500	5.9%
600～699万円	59,100	0	0.0%	10,200	3.4%	6,200	0	0.0%	1,900	1.7%
700～799万円	48,000	0	0.0%	5,400	1.8%	3,700	0	0.0%	400	0.4%
800～899万円	29,600	300	0.1%	3,100	1.0%	1,500	0	0.0%	0	0.0%
900～999万円	14,200	200	0.1%	300	0.1%	1,100	200	0.1%	0	0.0%
1000～1249万円	17,700	0	0.0%	1,200	0.4%	-	0	0.0%	0	0.0%
1250～1499万円	4,900	0	0.0%	100	0.0%	400	0	0.0%	0	0.0%
1500万円以上	5,700	0	0.0%	500	0.2%	200	0	0.0%	0	0.0%

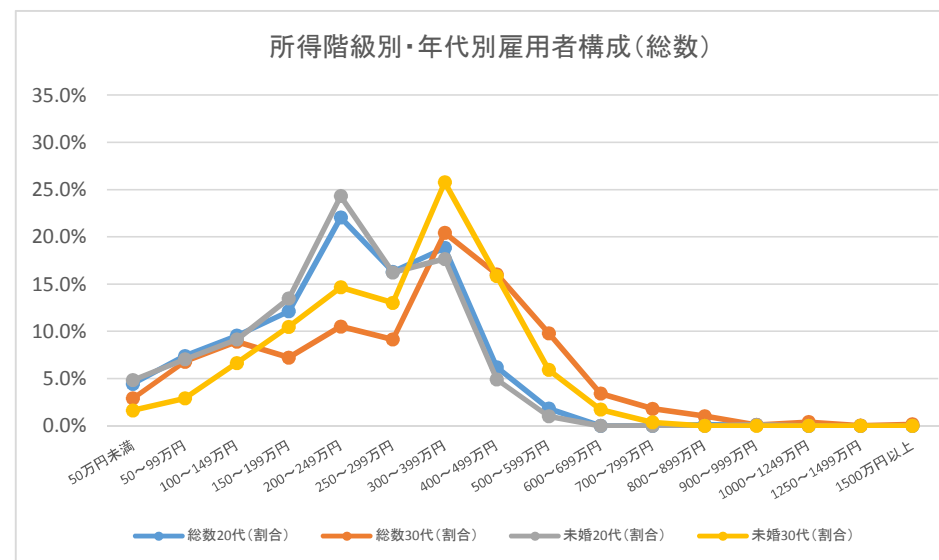

	男性									
	総数	総数20代	総数20代 (割合)	総数30代	総数30代 (割合)	未婚総数	未婚20代	未婚20代 (割合)	未婚30代	未婚30代 (割合)
雇用者	760,000	119,700	100.0%	179,900	100.0%	246,800	97,100	100.0%	72,300	100.0%
50万円未満	13,500	3,300	2.8%	1,300	0.7%	8,800	3,300	3.4%	1,000	1.4%
50～99万円	24,800	7,000	5.8%	2,000	1.1%	12,800	6,600	6.8%	1,700	2.4%
100～149万円	32,800	6,500	5.4%	3,500	1.9%	13,700	6,000	6.2%	2,800	3.9%
150～199万円	39,600	9,200	7.7%	7,600	4.2%	20,200	8,600	8.9%	5,900	8.2%
200～249万円	80,200	25,900	21.6%	15,200	8.4%	41,600	23,200	23.9%	8,400	11.6%
250～299万円	72,700	22,800	19.0%	17,400	9.7%	35,100	18,200	18.7%	9,200	12.7%
300～399万円	139,100	28,800	24.1%	43,900	24.4%	53,700	21,600	22.2%	19,300	26.7%
400～499万円	107,200	11,300	9.4%	40,900	22.7%	32,300	7,000	7.2%	15,200	21.0%
500～599万円	77,400	3,400	2.8%	25,800	14.3%	14,000	1,600	1.6%	5,800	8.0%
600～699万円	52,500	0	0.0%	10,000	5.6%	5,700	0	0.0%	1,800	2.5%
700～799万円	43,100	0	0.0%	5,200	2.9%	3,300	0	0.0%	400	0.6%
800～899万円	27,000	300	0.3%	3,000	1.7%	1,000	0	0.0%	0	0.0%
900～999万円	13,400	0	0.0%	300	0.2%	700	0	0.0%	0	0.0%
1000～1249万円	16,800	0	0.0%	1,000	0.6%	-	0	0.0%	0	0.0%
1250～1499万円	4,700	0	0.0%	100	0.1%	400	0	0.0%	0	0.0%
1500万円以上	5,500	0	0.0%	500	0.3%	200	0	0.0%	0	0.0%

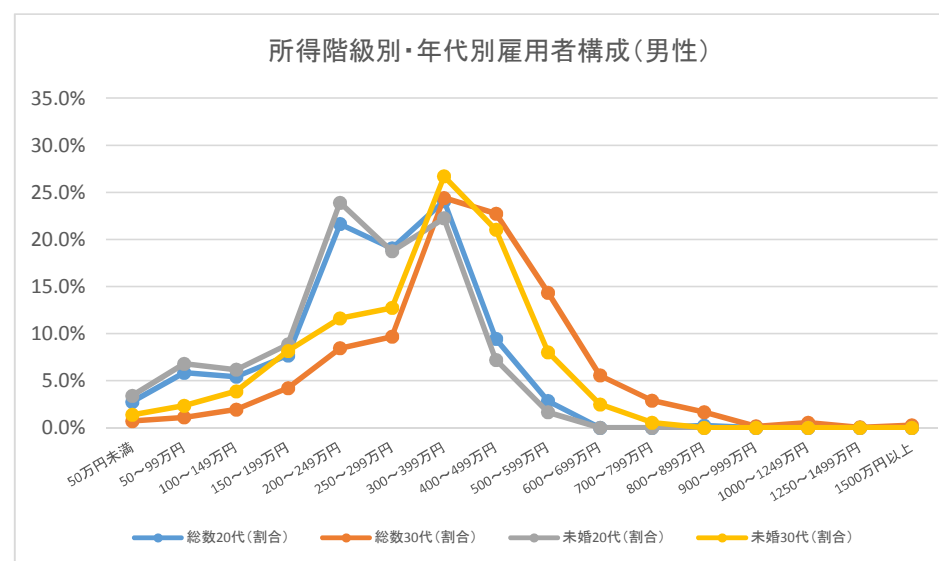

	女性									
	総数	総数20代	総数20代 (割合)	総数30代	総数30代 (割合)	未婚総数	未婚20代	未婚20代 (割合)	未婚30代	未婚30代 (割合)
雇用者	553,100	98,300	100.0%	118,900	100.0%	150,900	80,200	100.0%	37,600	100.0%
50万円未満	38,200	6,500	6.6%	7,400	6.2%	11,700	5,400	6.7%	800	2.1%
50～99万円	117,900	9,100	9.3%	18,300	15.4%	11,900	5,900	7.4%	1,500	4.0%
100～149万円	104,000	14,300	14.5%	23,100	19.4%	18,200	10,100	12.6%	4,500	12.0%
150～199万円	69,300	17,300	17.6%	14,100	11.9%	26,300	15,300	19.1%	5,600	14.9%
200～249万円	70,300	22,200	22.6%	16,200	13.6%	30,700	19,800	24.7%	7,600	20.2%
250～299万円	39,100	12,700	12.9%	9,900	8.3%	18,100	10,600	13.2%	5,100	13.6%
300～399万円	53,900	12,200	12.4%	17,200	14.5%	22,700	9,700	12.1%	9,000	23.9%
400～499万円	23,700	2,200	2.2%	7,000	5.9%	5,600	1,700	2.1%	2,100	5.6%
500～599万円	15,100	500	0.5%	3,600	3.0%	2,000	200	0.2%	800	2.1%
600～699万円	6,600	0	0.0%	200	0.2%	500	0	0.0%	100	0.3%
700～799万円	4,800	0	0.0%	300	0.3%	500	0	0.0%	0	0.0%
800～899万円	2,600	0	0.0%	100	0.1%	600	0	0.0%	0	0.0%
900～999万円	800	200	0.2%	0	0.0%	400	200	0.2%	0	0.0%
1000～1249万円	900	0	0.0%	200	0.2%	-	0	0.0%	0	0.0%
1250～1499万円	200	0	0.0%	0	0.0%	-	0	0.0%	0	0.0%
1500万円以上	200	0	0.0%	0	0.0%	-	0	0.0%	0	0.0%

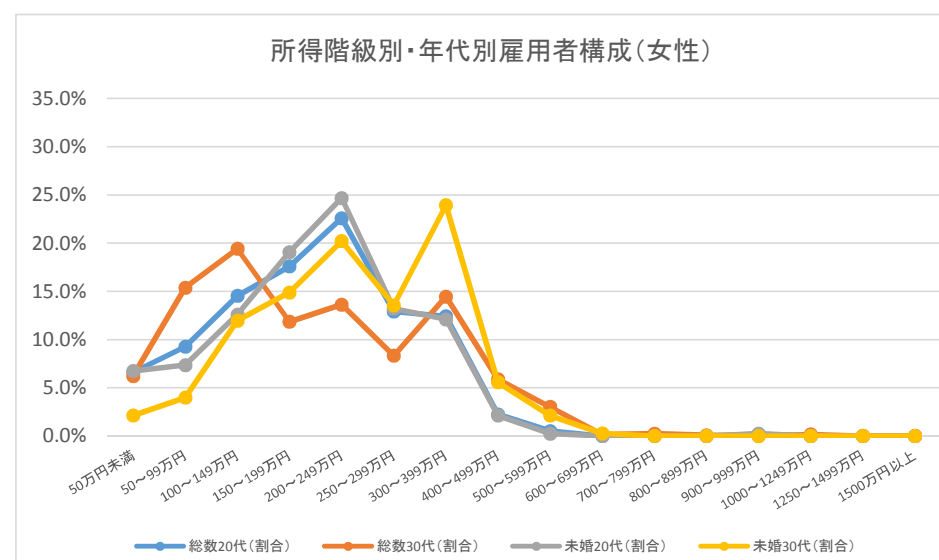

	総数									
	総数	総数20代	総数20代 (割合)	総数30代	総数30代 (割合)	未婚総数	未婚20代	未婚20代 (割合)	未婚30代	未婚30代 (割合)
雇用者	887,100	142,500	100.0%	202,200	100.0%	247,900	107,200	100.0%	71,900	100.0%
50万円未満	32,500	4,800	3.4%	4,500	2.2%	10,200	4,000	3.7%	1,100	1.5%
50～99万円	97,200	10,800	7.6%	16,300	8.1%	14,500	6,900	6.4%	2,000	2.8%
100～149万円	98,300	14,500	10.2%	17,200	8.5%	22,000	11,500	10.7%	4,200	5.8%
150～199万円	73,200	19,300	13.5%	14,000	6.9%	30,400	16,300	15.2%	7,400	10.3%
200～249万円	100,400	28,900	20.3%	22,200	11.0%	44,600	24,000	22.4%	12,800	17.8%
250～299万円	68,500	19,100	13.4%	19,500	9.6%	29,800	15,100	14.1%	9,200	12.8%
300～399万円	124,800	28,000	19.6%	40,200	19.9%	47,100	20,100	18.8%	17,200	23.9%
400～499万円	99,300	10,900	7.6%	34,200	16.9%	23,600	5,600	5.2%	10,100	14.0%
500～599万円	61,500	3,600	2.5%	17,900	8.9%	12,700	1,900	1.8%	5,400	7.5%
600～699万円	46,200	300	0.2%	7,800	3.9%	5,200	0	0.0%	1,000	1.4%
700～799万円	30,300	100	0.1%	3,900	1.9%	2,400	0	0.0%	700	1.0%
800～899万円	15,800	0	0.0%	1,200	0.6%	500	0	0.0%	0	0.0%
900～999万円	10,600	0	0.0%	700	0.3%	300	0	0.0%	0	0.0%
1000～1249万円	11,200	0	0.0%	800	0.4%	400	0	0.0%	100	0.1%
1250～1499万円	3,000	0	0.0%	200	0.1%	-	0	0.0%	0	0.0%
1500万円以上	3,100	0	0.0%	0	0.0%	200	0	0.0%	0	0.0%

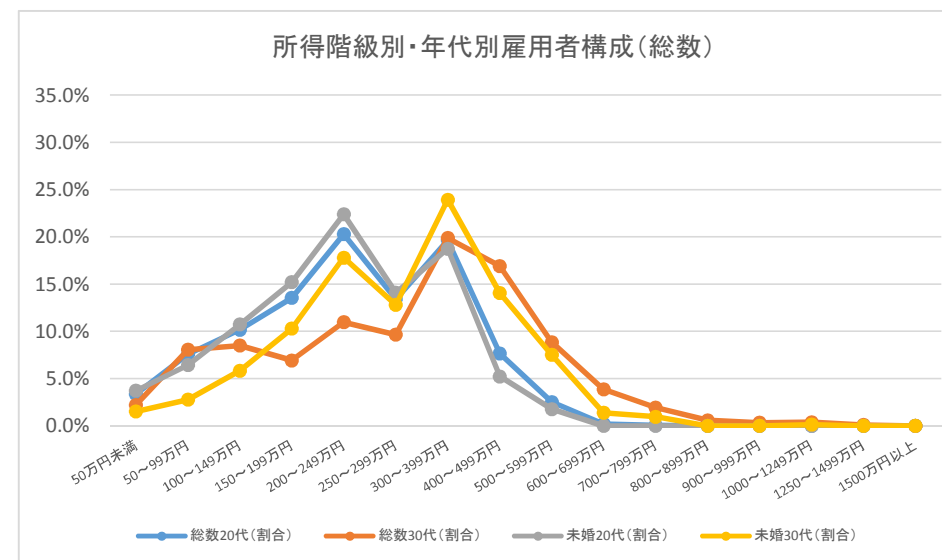

	男性									
	総数	総数20代	総数20代 (割合)	総数30代	総数30代 (割合)	未婚総数	未婚20代	未婚20代 (割合)	未婚30代	未婚30代 (割合)
雇用者	511,400	79,800	100.0%	121,300	100.0%	152,900	59,200	100.0%	47,100	100.0%
50万円未満	7,800	2,100	2.6%	400	0.3%	4,400	1,900	3.2%	300	0.6%
50～99万円	17,000	4,300	5.4%	1,300	1.1%	7,800	4,000	6.8%	900	1.9%
100～149万円	22,600	4,400	5.5%	1,900	1.6%	9,300	4,100	6.9%	1,400	3.0%
150～199万円	28,900	7,500	9.4%	5,300	4.4%	14,900	6,900	11.7%	4,200	8.9%
200～249万円	50,500	14,400	18.0%	11,100	9.2%	23,600	11,800	19.9%	6,900	14.6%
250～299万円	45,200	12,400	15.5%	13,300	11.0%	20,300	9,700	16.4%	6,400	13.6%
300～399万円	92,900	20,800	26.1%	29,100	24.0%	33,900	13,900	23.5%	12,600	26.8%
400～499万円	79,100	8,600	10.8%	27,600	22.8%	18,400	4,100	6.9%	7,700	16.3%
500～599万円	52,600	3,400	4.3%	16,400	13.5%	10,600	1,900	3.2%	4,500	9.6%
600～699万円	40,600	300	0.4%	7,100	5.9%	4,200	0	0.0%	1,000	2.1%
700～799万円	26,700	100	0.1%	3,800	3.1%	1,900	0	0.0%	600	1.3%
800～899万円	14,800	0	0.0%	1,000	0.8%	400	0	0.0%	0	0.0%
900～999万円	10,100	0	0.0%	700	0.6%	300	0	0.0%	0	0.0%
1000～1249万円	10,400	0	0.0%	700	0.6%	300	0	0.0%	100	0.2%
1250～1499万円	2,900	0	0.0%	200	0.2%	-	0	0.0%	0	0.0%
1500万円以上	2,800	0	0.0%	0	0.0%	200	0	0.0%	0	0.0%

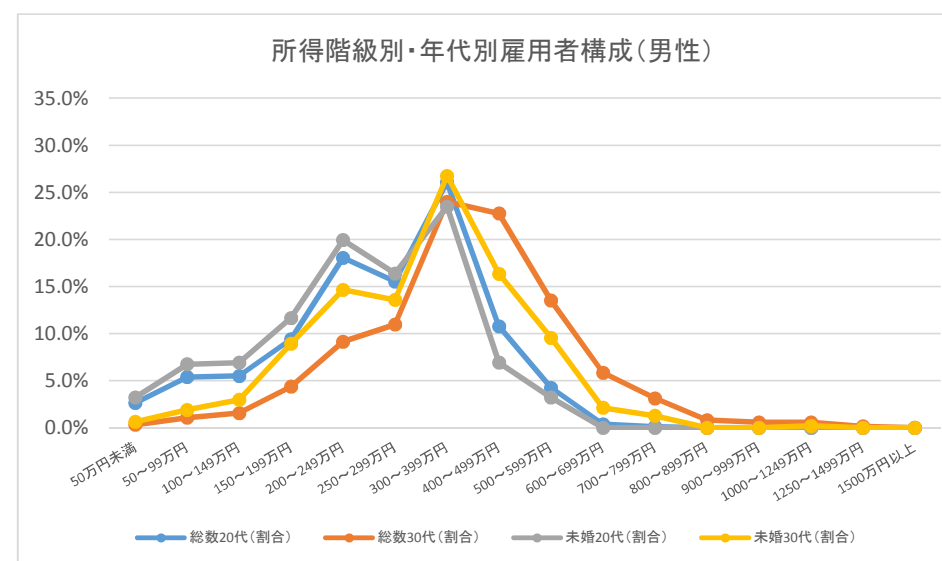

	女性									
	総数	総数20代	総数20代 (割合)	総数30代	総数30代 (割合)	未婚総数	未婚20代	未婚20代 (割合)	未婚30代	未婚30代 (割合)
雇用者	375,700	62,800	100.0%	80,900	100.0%	95,000	48,000	100.0%	24,900	100.0%
50万円未満	24,700	2,600	4.1%	4,100	5.1%	5,800	2,000	4.2%	800	3.2%
50～99万円	80,200	6,500	10.4%	15,100	18.7%	6,800	2,900	6.0%	1,000	4.0%
100～149万円	75,800	10,100	16.1%	15,200	18.8%	12,600	7,400	15.4%	2,800	11.2%
150～199万円	44,300	11,700	18.6%	8,700	10.8%	15,400	9,400	19.6%	3,300	13.3%
200～249万円	49,900	14,500	23.1%	11,000	13.6%	21,100	12,200	25.4%	6,000	24.1%
250～299万円	23,200	6,700	10.7%	6,200	7.7%	9,500	5,400	11.3%	2,800	11.2%
300～399万円	31,900	7,200	11.5%	11,000	13.6%	13,200	6,200	12.9%	4,600	18.5%
400～499万円	20,200	2,400	3.8%	6,500	8.0%	5,200	1,400	2.9%	2,400	9.6%
500～599万円	8,900	200	0.3%	1,500	1.9%	2,000	100	0.2%	900	3.6%
600～699万円	5,600	0	0.0%	700	0.9%	1,000	0	0.0%	0	0.0%
700～799万円	3,600	0	0.0%	100	0.1%	500	0	0.0%	100	0.4%
800～899万円	1,000	0	0.0%	100	0.1%	100	0	0.0%	0	0.0%
900～999万円	500	0	0.0%	0	0.0%	-	0	0.0%	0	0.0%
1000～1249万円	700	0	0.0%	100	0.1%	100	0	0.0%	0	0.0%
1250～1499万円	100	0	0.0%	0	0.0%	-	0	0.0%	0	0.0%
1500万円以上	300	0	0.0%	0	0.0%	-	0	0.0%	0	0.0%

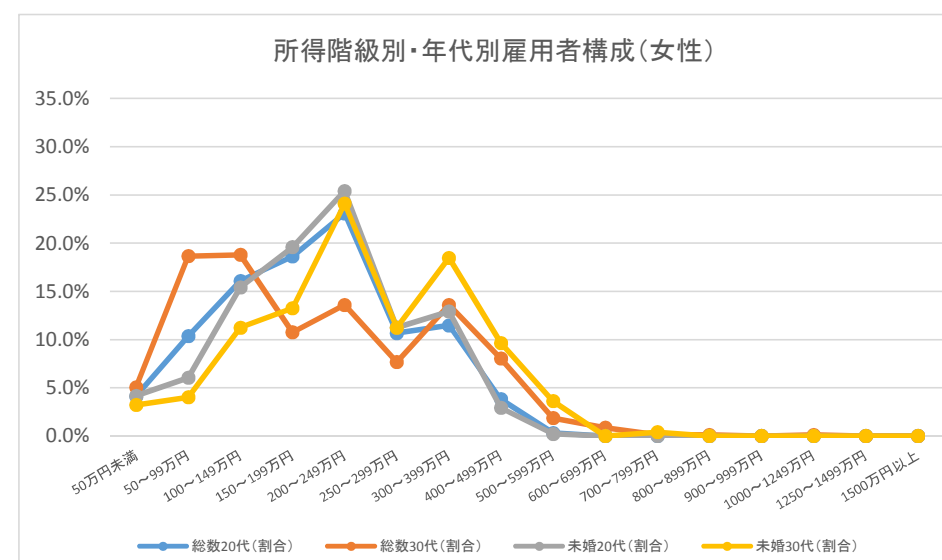

出典:「平成24年就業構造基本調査」をもとに作成

雇用者	総数									
	総数	総数20代	総数20代(割合)	総数30代	総数30代(割合)	未婚総数	未婚20代	未婚20代(割合)	未婚30代	未婚30代(割合)
雇用者	896,700	137,500	100.0%	204,700	100.0%	261,900	111,700	100.0%	76,500	100.0%
50万円未満	39,100	7,700	5.6%	6,700	3.3%	13,800	5,500	4.9%	1,700	2.2%
50～99万円	105,600	11,500	8.4%	20,900	10.2%	16,200	8,100	7.3%	3,400	4.4%
100～149万円	96,900	13,400	9.7%	16,500	8.1%	23,700	11,700	10.5%	5,600	7.3%
150～199万円	74,000	18,900	13.7%	12,600	6.2%	31,800	17,200	15.4%	8,000	10.5%
200～249万円	106,100	28,300	20.6%	21,300	10.4%	48,900	26,100	23.4%	11,800	15.4%
250～299万円	74,300	22,400	16.3%	19,800	9.7%	36,600	18,300	16.4%	11,600	15.2%
300～399万円	130,900	24,800	18.0%	42,400	20.7%	46,100	17,800	15.9%	16,600	21.7%
400～499万円	91,300	7,400	5.4%	34,600	16.9%	23,300	5,100	4.6%	10,800	14.1%
500～599万円	64,500	1,700	1.2%	18,500	9.0%	10,300	800	0.7%	4,700	6.1%
600～699万円	40,800	200	0.1%	6,200	3.0%	4,400	0	0.0%	800	1.0%
700～799万円	28,300	100	0.1%	2,000	1.0%	1,800	0	0.0%	200	0.3%
800～899万円	16,600	0	0.0%	900	0.4%	1,300	0	0.0%	100	0.1%
900～999万円	6,300	100	0.1%	500	0.2%	500	0	0.0%	300	0.4%
1000～1249万円	8,800	0	0.0%	200	0.1%	300	0	0.0%	0	0.0%
1250～1499万円	1,900	0	0.0%	100	0.0%	100	0	0.0%	0	0.0%
1500万円以上	4,100	0	0.0%	300	0.1%	100	0	0.0%	0	0.0%

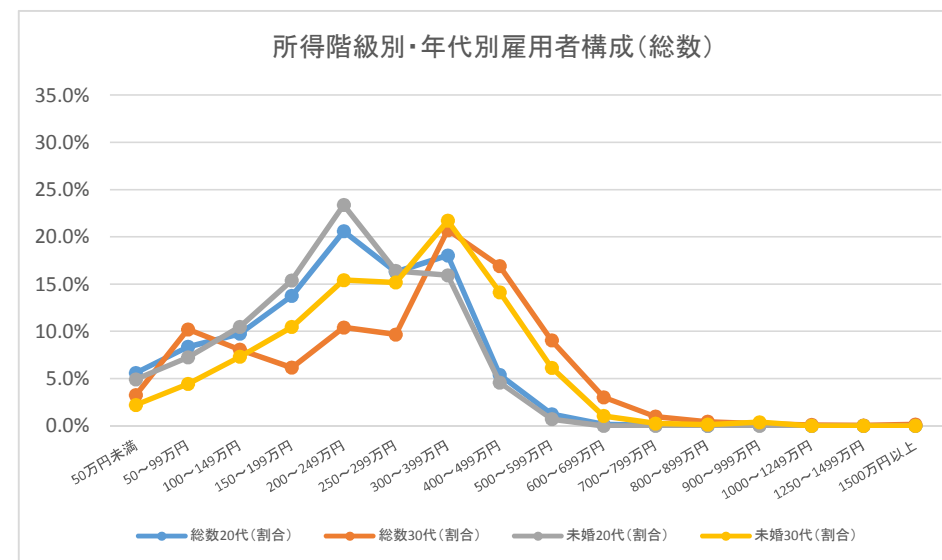

雇用者	男性									
	総数	総数20代	総数20代(割合)	総数30代	総数30代(割合)	未婚総数	未婚20代	未婚20代(割合)	未婚30代	未婚30代(割合)
雇用者	502,000	74,800	100.0%	117,200	100.0%	155,400	60,500	100.0%	48,500	100.0%
50万円未満	12,300	2,800	3.7%	1,900	1.6%	7,300	2,600	4.3%	1,300	2.7%
50～99万円	16,100	3,600	4.8%	1,500	1.3%	7,000	3,600	6.0%	1,400	2.9%
100～149万円	25,800	5,200	7.0%	3,300	2.8%	10,700	5,000	8.3%	2,600	5.4%
150～199万円	30,900	7,700	10.3%	4,900	4.2%	15,000	7,200	11.9%	4,100	8.5%
200～249万円	54,400	15,200	20.3%	11,300	9.6%	27,700	13,900	23.0%	7,300	15.1%
250～299万円	45,900	14,700	19.7%	10,900	9.3%	23,000	11,700	19.3%	6,700	13.8%
300～399万円	90,300	17,500	23.4%	29,000	24.7%	30,700	11,200	18.5%	11,100	22.9%
400～499万円	72,000	5,900	7.9%	27,400	23.4%	17,000	4,100	6.8%	8,100	16.7%
500～599万円	55,300	1,500	2.0%	16,800	14.3%	8,700	700	1.2%	4,300	8.9%
600～699万円	36,200	100	0.1%	5,800	4.9%	3,600	0	0.0%	700	1.4%
700～799万円	24,700	0	0.0%	2,000	1.7%	1,500	0	0.0%	200	0.4%
800～899万円	15,100	0	0.0%	900	0.8%	1,200	0	0.0%	100	0.2%
900～999万円	5,800	100	0.1%	500	0.4%	500	0	0.0%	300	0.6%
1000～1249万円	8,300	0	0.0%	200	0.2%	200	0	0.0%	0	0.0%
1250～1499万円	1,600	0	0.0%	100	0.1%	100	0	0.0%	0	0.0%
1500万円以上	3,500	0	0.0%	200	0.2%	100	0	0.0%	0	0.0%

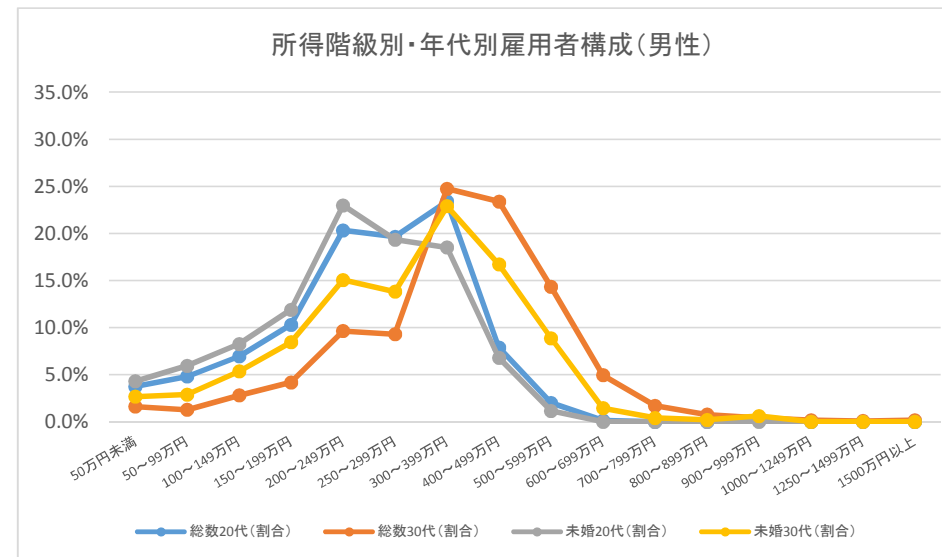

雇用者	女性									
	総数	総数20代	総数20代(割合)	総数30代	総数30代(割合)	未婚総数	未婚20代	未婚20代(割合)	未婚30代	未婚30代(割合)
雇用者	394,700	62,800	100.0%	87,500	100.0%	106,500	51,300	100.0%	28,100	100.0%
50万円未満	26,800	4,900	7.8%	4,800	5.5%	6,500	3,000	5.8%	400	1.4%
50～99万円	89,500	7,800	12.4%	19,400	22.2%	9,300	4,500	8.8%	1,900	6.8%
100～149万円	71,100	8,200	13.1%	13,200	15.1%	13,000	6,700	13.1%	3,100	11.0%
150～199万円	43,200	11,200	17.8%	7,700	8.8%	16,700	10,000	19.5%	3,900	13.9%
200～249万円	51,600	13,100	20.9%	10,000	11.4%	21,300	12,200	23.8%	4,500	16.0%
250～299万円	28,400	7,700	12.3%	8,900	10.2%	13,600	6,600	12.9%	5,100	18.1%
300～399万円	40,600	7,400	11.8%	13,300	15.2%	15,400	6,700	13.1%	5,400	19.2%
400～499万円	19,200	1,500	2.4%	7,200	8.2%	6,200	1,100	2.1%	2,700	9.6%
500～599万円	9,300	200	0.3%	1,600	1.8%	1,600	100	0.2%	400	1.4%
600～699万円	4,600	100	0.2%	300	0.3%	800	0	0.0%	100	0.4%
700～799万円	3,600	100	0.2%	0	0.0%	300	0	0.0%	0	0.0%
800～899万円	1,500	0	0.0%	0	0.0%	100	0	0.0%	0	0.0%
900～999万円	400	0	0.0%	0	0.0%	0	0	0.0%	0	0.0%
1000～1249万円	500	0	0.0%	0	0.0%	100	0	0.0%	0	0.0%
1250～1499万円	300	0	0.0%	0	0.0%	100	0	0.0%	0	0.0%
1500万円以上	600	0	0.0%	100	0.1%	100	0	0.0%	0	0.0%

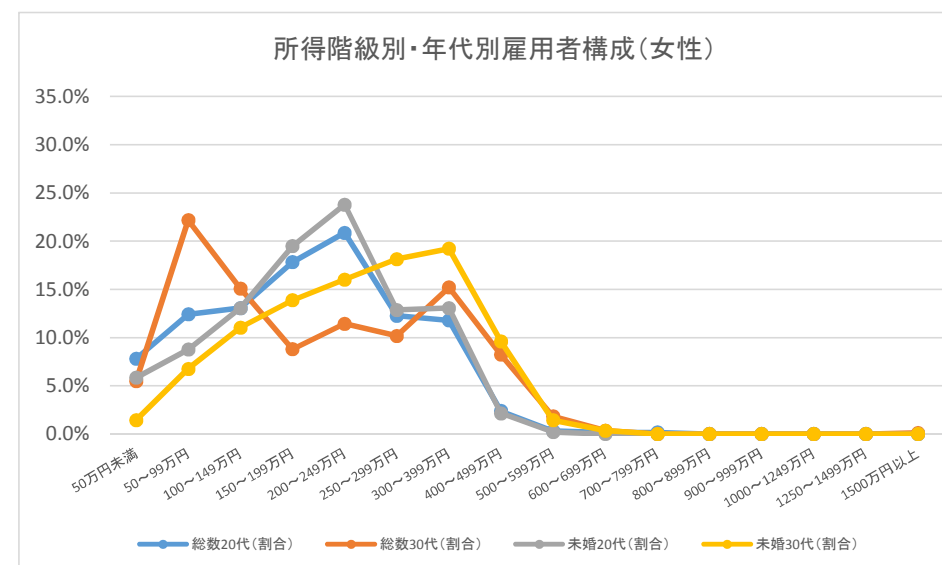

出典:「平成24年就業構造基本調査」をもとに作成

雇用者	総数									
	総数	総数20代	総数20代(割合)	総数30代	総数30代(割合)	未婚総数	未婚20代	未婚20代(割合)	未婚30代	未婚30代(割合)
雇用者	3,358,200	556,300	100.0%	774,500	100.0%	1,066,400	458,100	100.0%	301,500	100.0%
50万円未満	157,800	31,400	5.6%	21,700	2.8%	62,300	29,200	6.4%	4,600	1.5%
50～99万円	391,000	60,000	10.8%	54,100	7.0%	86,900	50,400	11.0%	7,000	2.3%
100～149万円	321,400	54,100	9.7%	52,400	6.8%	88,800	44,500	9.7%	20,200	6.7%
150～199万円	222,100	58,600	10.5%	38,200	4.9%	101,200	54,500	11.9%	21,800	7.2%
200～249万円	336,600	97,800	17.6%	69,900	9.0%	159,100	87,200	19.0%	42,700	14.2%
250～299万円	248,900	83,400	15.0%	70,600	9.1%	135,500	73,400	16.0%	43,500	14.4%
300～399万円	458,900	103,400	18.6%	153,500	19.8%	194,300	79,300	17.3%	71,700	23.8%
400～499万円	346,700	46,800	8.4%	128,200	16.6%	108,800	30,400	6.6%	47,900	15.9%
500～599万円	270,400	9,900	1.8%	95,900	12.4%	56,000	2,400	0.5%	25,000	8.3%
600～699万円	181,200	700	0.1%	40,900	5.3%	25,500	200	0.0%	6,400	2.1%
700～799万円	116,000	500	0.1%	18,200	2.3%	16,600	0	0.0%	2,900	1.0%
800～899万円	96,600	0	0.0%	11,300	1.5%	5,500	0	0.0%	800	0.3%
900～999万円	50,900	0	0.0%	2,500	0.3%	2,500	0	0.0%	300	0.1%
1000～1249万円	72,400	500	0.1%	3,100	0.4%	3,500	0	0.0%	400	0.1%
1250～1499万円	13,800	0	0.0%	600	0.1%	500	0	0.0%	0	0.0%
1500万円以上	22,400	0	0.0%	900	0.1%	1,100	0	0.0%	200	0.1%

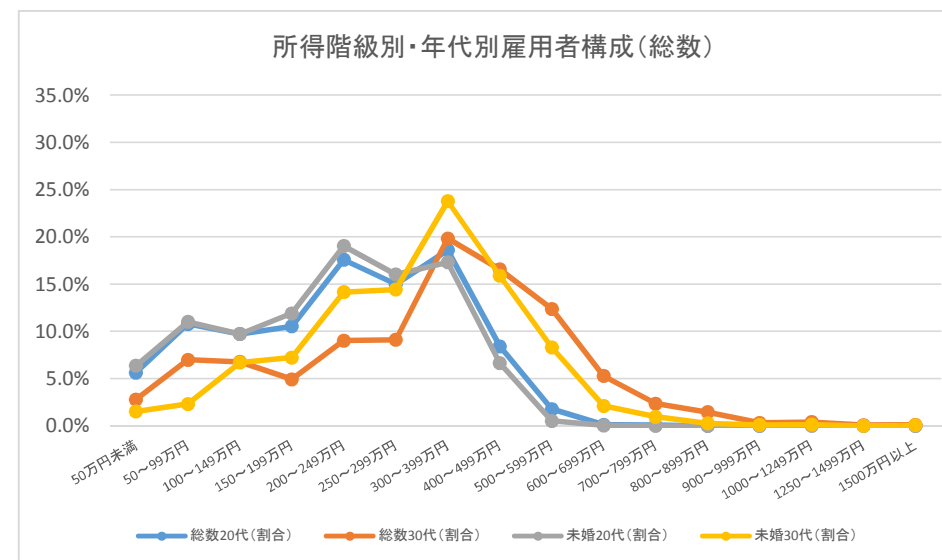

雇用者	男性									
	総数	総数20代	総数20代(割合)	総数30代	総数30代(割合)	未婚総数	未婚20代	未婚20代(割合)	未婚30代	未婚30代(割合)
雇用者	1,974,300	309,600	100.0%	472,000	100.0%	634,200	252,900	100.0%	184,500	100.0%
50万円未満	43,400	15,400	5.0%	4,100	0.9%	27,900	15,200	6.0%	1,900	1.0%
50～99万円	82,700	32,000	10.3%	4,600	1.0%	49,000	30,800	12.2%	2,600	1.4%
100～149万円	89,200	24,300	7.8%	9,600	2.0%	44,700	23,800	9.4%	7,800	4.2%
150～199万円	96,500	26,100	8.4%	12,500	2.6%	51,800	24,300	9.6%	10,300	5.6%
200～249万円	156,100	42,400	13.7%	33,400	7.1%	76,000	37,000	14.6%	23,500	12.7%
250～299万円	139,400	43,700	14.1%	36,600	7.8%	72,500	37,000	14.6%	22,600	12.2%
300～399万円	327,800	72,900	23.5%	106,100	22.5%	132,700	55,700	22.0%	45,400	24.6%
400～499万円	272,700	37,300	12.0%	103,700	22.0%	80,500	23,200	9.2%	37,200	20.2%
500～599万円	231,900	9,400	3.0%	83,000	17.6%	43,000	2,200	0.9%	19,500	10.6%
600～699万円	157,700	700	0.2%	36,100	7.6%	20,000	200	0.1%	4,800	2.6%
700～799万円	103,400	200	0.1%	17,700	3.8%	13,300	0	0.0%	2,900	1.6%
800～899万円	88,200	0	0.0%	10,500	2.2%	3,400	0	0.0%	800	0.4%
900～999万円	49,600	0	0.0%	2,300	0.5%	2,500	0	0.0%	300	0.2%
1000～1249万円	70,300	500	0.2%	2,700	0.6%	3,500	0	0.0%	400	0.2%
1250～1499万円	13,300	0	0.0%	600	0.1%	300	0	0.0%	0	0.0%
1500万円以上	21,200	0	0.0%	900	0.2%	1,100	0	0.0%	200	0.1%

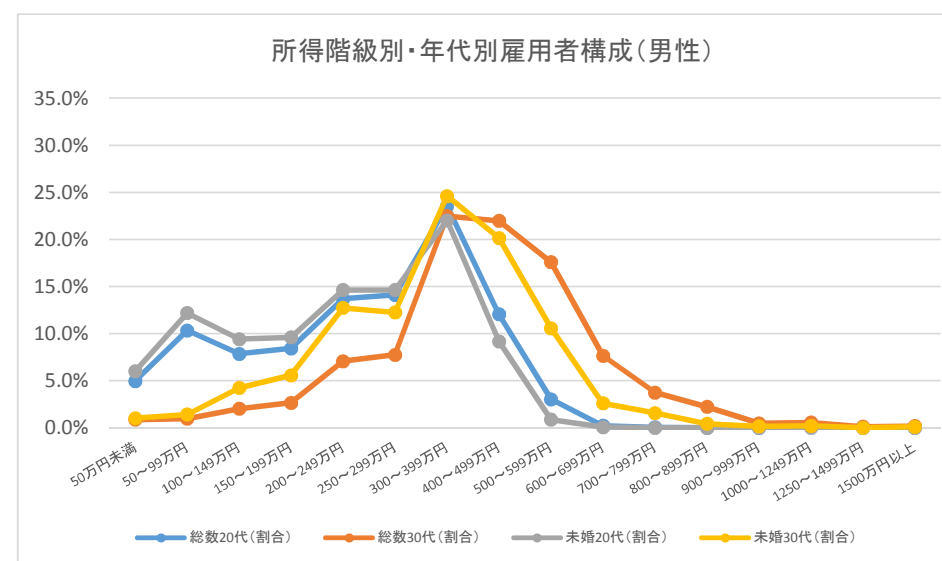

雇用者	女性									
	総数	総数20代	総数20代(割合)	総数30代	総数30代(割合)	未婚総数	未婚20代	未婚20代(割合)	未婚30代	未婚30代(割合)
雇用者	1,383,800	246,700	100.0%	302,500	100.0%	432,200	205,200	100.0%	116,900	100.0%
50万円未満	114,400	16,000	6.5%	17,700	5.9%	34,400	14,000	6.8%	2,600	2.2%
50～99万円	308,300	28,000	11.3%	49,600	16.4%	37,900	19,500	9.5%	4,400	3.8%
100～149万円	232,200	29,900	12.1%	42,700	14.1%	44,000	20,700	10.1%	12,400	10.6%
150～199万円	125,700	32,400	13.1%	25,800	8.5%	49,400	30,100	14.7%	11,600	9.9%
200～249万円	180,500	55,400	22.5%	36,400	12.0%	83,200	50,200	24.5%	19,300	16.5%
250～299万円	109,500	39,800	16.1%	34,100	11.3%	63,000	36,500	17.8%	20,900	17.9%
300～399万円	131,200	30,500	12.4%	47,400	15.7%	61,600	23,700	11.5%	26,300	22.5%
400～499万円	74,100	9,600	3.9%	24,400	8.1%	28,300	7,200	3.5%	10,800	9.2%
500～599万円	38,500	500	0.2%	12,900	4.3%	12,900	200	0.1%	5,500	4.7%
600～699万円	23,500	0	0.0%	4,700	1.6%	5,500	0	0.0%	1,600	1.4%
700～799万円	12,600	300	0.1%	500	0.2%	3,300	0	0.0%	0	0.0%
800～899万円	8,500	0	0.0%	900	0.3%	2,100	0	0.0%	0	0.0%
900～999万円	1,300	0	0.0%	200	0.1%	-	0	0.0%	0	0.0%
1000～1249万円	2,100	0	0.0%	600	0.2%	-	0	0.0%	0	0.0%
1250～1499万円	500	0	0.0%	0	0.0%	200	0	0.0%	0	0.0%
1500万円以上	1,200	0	0.0%	0	0.0%	-	0	0.0%	0	0.0%

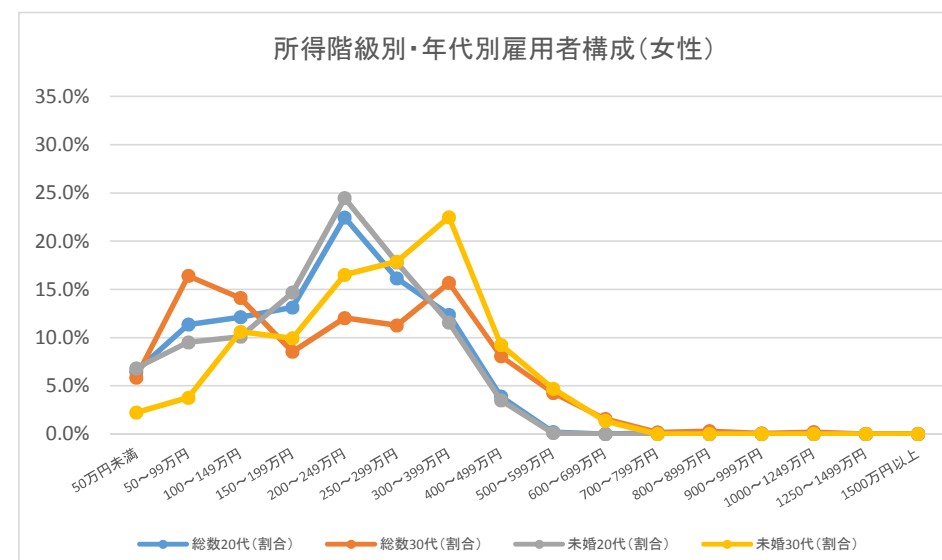

出典:「平成24年就業構造基本調査」をもとに作成

雇用者	総数		総数20代		総数30代		未婚総数		未婚30代	
	総数	総数20代 (割合)	総数30代 (割合)	未婚総数	未婚20代 (割合)	未婚30代 (割合)	未婚30代 (割合)			
雇用者	2,866,200	484,200	100.0%	656,800	100.0%	934,800	406,200	100.0%	261,800	100.0%
50万円未満	133,200	24,700	5.1%	21,500	3.3%	53,500	22,400	5.5%	6,000	2.3%
50～99万円	335,000	48,000	9.9%	43,200	6.6%	69,900	41,800	10.3%	6,100	2.3%
100～149万円	256,400	44,100	9.1%	39,000	5.9%	74,800	38,300	9.4%	16,600	6.3%
150～199万円	179,100	44,700	9.2%	35,600	5.4%	81,200	41,800	10.3%	21,800	8.3%
200～249万円	274,000	81,500	16.8%	63,000	9.6%	136,000	70,900	17.5%	40,100	15.3%
250～299万円	219,200	74,600	15.4%	55,400	8.4%	118,800	64,500	15.9%	33,300	12.7%
300～399万円	397,000	97,700	20.2%	128,100	19.5%	182,100	78,600	19.4%	64,100	24.5%
400～499万円	303,100	43,900	9.1%	117,400	17.9%	98,800	28,600	7.0%	40,100	15.3%
500～599万円	216,300	12,200	2.5%	75,000	11.4%	50,600	9,000	2.2%	20,000	7.6%
600～699万円	150,300	2,800	0.6%	33,700	5.1%	20,800	1,500	0.4%	5,100	1.9%
700～799万円	126,500	1,000	0.2%	20,700	3.2%	17,100	300	0.1%	2,900	1.1%
800～899万円	78,400	0	0.0%	8,600	1.3%	6,800	0	0.0%	1,300	0.5%
900～999万円	54,700	0	0.0%	3,000	0.5%	4,800	0	0.0%	200	0.1%
1000～1249万円	71,900	0	0.0%	3,700	0.6%	1,800	0	0.0%	0	0.0%
1250～1499万円	16,300	0	0.0%	400	0.1%	700	0	0.0%	0	0.0%
1500万円以上	19,200	0	0.0%	1,600	0.2%	300	0	0.0%	0	0.0%

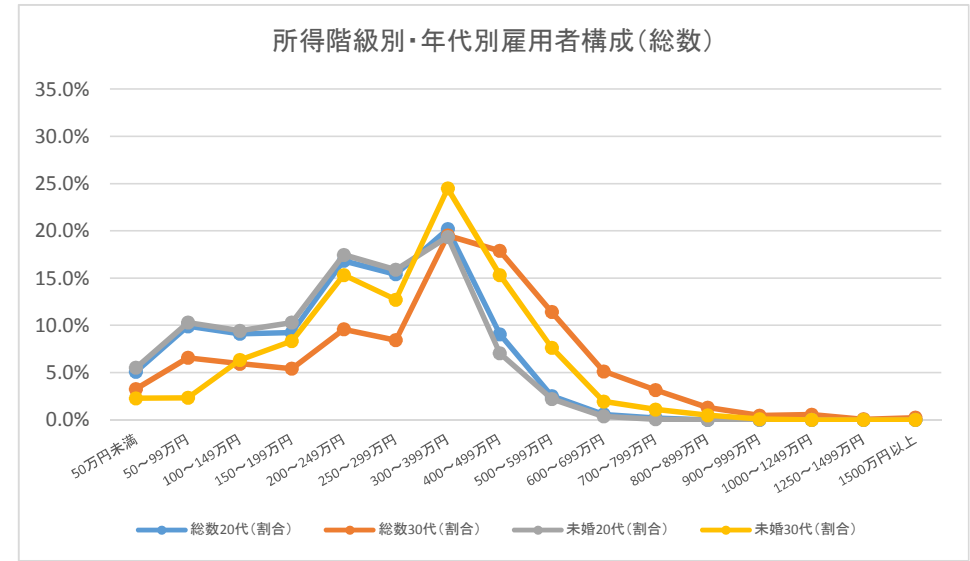

雇用者	総数		総数20代		総数30代		未婚総数		未婚30代	
	総数	総数20代 (割合)	総数30代 (割合)	未婚総数	未婚20代 (割合)	未婚30代 (割合)	未婚30代 (割合)			
雇用者	1,676,700	256,700	100.0%	397,800	100.0%	548,000	212,100	100.0%	159,200	100.0%
50万円未満	39,900	11,000	4.3%	4,900	1.2%	26,400	11,000	5.2%	4,000	2.5%
50～99万円	57,400	20,300	7.9%	3,400	0.9%	32,400	20,100	9.5%	2,300	1.4%
100～149万円	74,300	17,500	6.8%	8,000	2.0%	31,700	15,800	7.4%	6,100	3.8%
150～199万円	71,600	17,500	6.8%	11,500	2.9%	35,500	16,800	7.9%	8,600	5.4%
200～249万円	133,800	39,300	15.3%	27,400	6.9%	69,800	33,400	15.7%	20,300	12.8%
250～299万円	128,900	39,200	15.3%	30,800	7.7%	69,400	34,100	16.1%	19,600	12.3%
300～399万円	267,900	60,600	23.6%	87,000	21.9%	119,800	47,500	22.4%	42,300	26.6%
400～499万円	236,900	32,500	12.7%	92,900	23.4%	74,100	20,300	9.6%	32,600	20.5%
500～599万円	176,800	11,200	4.4%	61,300	15.4%	37,500	8,000	3.8%	13,000	8.2%
600～699万円	126,800	2,100	0.8%	29,700	7.5%	15,300	800	0.4%	3,800	2.4%
700～799万円	111,900	1,000	0.4%	20,100	5.1%	13,500	300	0.1%	2,800	1.8%
800～899万円	72,100	0	0.0%	7,900	2.0%	6,500	0	0.0%	1,300	0.8%
900～999万円	51,600	0	0.0%	2,800	0.7%	4,300	0	0.0%	200	0.1%
1000～1249万円	70,700	0	0.0%	3,500	0.9%	1,500	0	0.0%	0	0.0%
1250～1499万円	15,400	0	0.0%	400	0.1%	700	0	0.0%	0	0.0%
1500万円以上	18,000	0	0.0%	1,600	0.4%	0	0	0.0%	0	0.0%

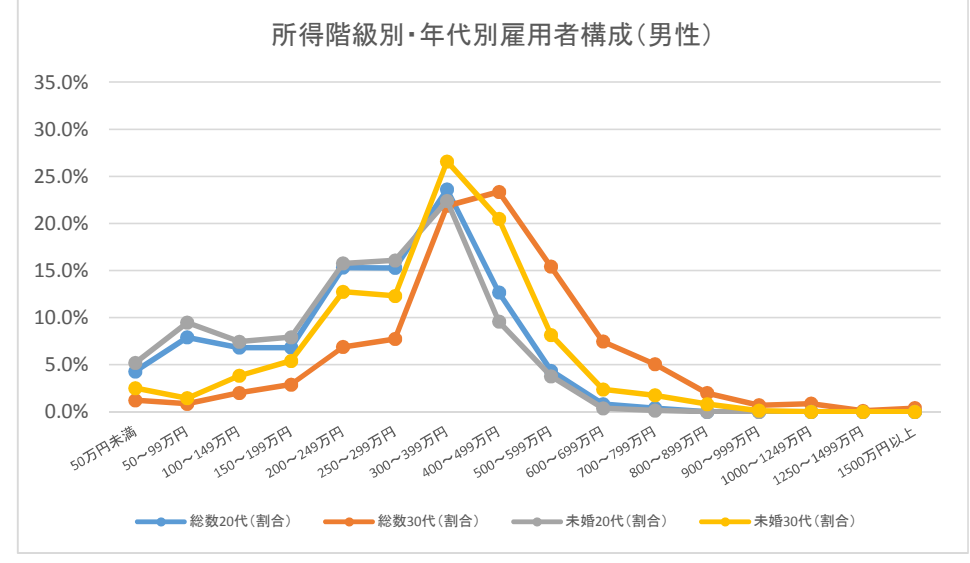

雇用者	総数		総数20代		総数30代		未婚総数		未婚30代	
	総数	総数20代 (割合)	総数30代 (割合)	未婚総数	未婚20代 (割合)	未婚30代 (割合)	未婚30代 (割合)			
雇用者	1,189,600	227,500	100.0%	259,000	100.0%	386,700	194,000	100.0%	102,600	100.0%
50万円未満	93,300	13,700	6.0%	16,700	6.4%	27,100	11,400	5.9%	2,100	2.0%
50～99万円	277,700	27,700	12.2%	39,800	15.4%	37,500	21,700	11.2%	3,800	3.7%
100～149万円	182,100	26,700	11.7%	31,000	12.0%	43,100	22,600	11.6%	10,500	10.2%
150～199万円	107,500	27,200	12.0%	24,000	9.3%	45,600	25,100	12.9%	13,100	12.8%
200～249万円	140,100	42,300	18.6%	35,700	13.8%	66,200	37,400	19.3%	19,900	19.4%
250～299万円	90,300	35,400	15.6%	24,600	9.5%	49,400	30,400	15.7%	13,700	13.4%
300～399万円	129,100	37,100	16.3%	41,100	15.9%	62,300	31,300	16.1%	21,700	21.2%
400～499万円	66,100	11,400	5.0%	24,600	9.5%	24,700	8,300	4.3%	7,600	7.4%
500～599万円	39,500	1,000	0.4%	13,800	5.3%	13,000	1,000	0.5%	7,100	6.9%
600～699万円	23,500	600	0.3%	4,000	1.5%	5,500	600	0.3%	1,300	1.3%
700～799万円	14,600	0	0.0%	600	0.2%	3,600	0	0.0%	100	0.1%
800～899万円	6,300	0	0.0%	700	0.3%	300	0	0.0%	0	0.0%
900～999万円	3,200	0	0.0%	200	0.1%	400	0	0.0%	0	0.0%
1000～1249万円	1,200	0	0.0%	200	0.1%	200	0	0.0%	0	0.0%
1250～1499万円	900	0	0.0%	0	0.0%	0	0	0.0%	0	0.0%
1500万円以上	1,300	0	0.0%	0	0.0%	300	0	0.0%	0	0.0%

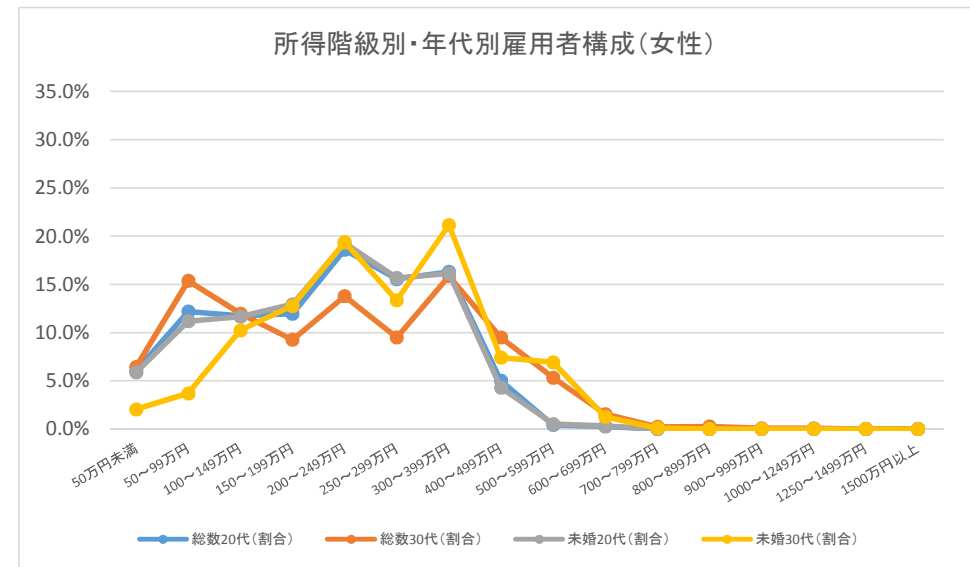

雇用者	総数									
	総数	総数20代	総数20代 (割合)	総数30代	総数30代 (割合)	未婚総数	未婚20代	未婚20代 (割合)	未婚30代	未婚30代 (割合)
雇用者	6,610,400	1,255,400	100.0%	1,655,600	100.0%	2,634,400	1,076,700	100.0%	777,300	100.0%
50万円未満	295,000	71,800	5.7%	36,200	2.2%	126,400	63,900	5.9%	8,400	1.1%
50～99万円	612,800	127,900	10.2%	80,700	4.9%	183,500	117,300	10.9%	19,300	2.5%
100～149万円	497,700	93,400	7.4%	85,500	5.2%	168,100	82,400	7.7%	37,700	4.9%
150～199万円	370,200	96,700	7.7%	84,200	5.1%	192,100	88,600	8.2%	52,900	6.8%
200～249万円	611,600	190,500	15.2%	158,200	9.6%	341,500	172,200	16.0%	102,300	13.2%
250～299万円	476,600	167,000	13.3%	126,900	7.7%	283,000	148,400	13.8%	81,900	10.5%
300～399万円	927,700	275,600	22.0%	289,500	17.5%	505,100	236,100	21.9%	162,100	20.9%
400～499万円	711,500	139,900	11.1%	274,800	16.6%	322,700	108,300	10.1%	125,800	16.2%
500～599万円	498,000	38,700	3.1%	185,000	11.2%	167,600	23,100	2.1%	68,900	8.9%
600～699万円	401,100	19,200	1.5%	128,400	7.8%	126,200	13,700	1.3%	50,600	6.5%
700～799万円	300,400	9,800	0.8%	78,800	4.8%	74,100	6,200	0.6%	31,700	4.1%
800～899万円	220,800	600	0.0%	32,700	2.0%	36,100	300	0.0%	7,400	1.0%
900～999万円	159,200	2,900	0.2%	21,200	1.3%	19,800	1,500	0.1%	3,000	0.4%
1000～1249万円	236,200	3,100	0.2%	31,600	1.9%	26,500	600	0.1%	9,700	1.2%
1250～1499万円	73,300	0	0.0%	5,600	0.3%	7,300	0	0.0%	1,100	0.1%
1500万円以上	108,600	0	0.0%	10,300	0.6%	7,800	0	0.0%	600	0.1%

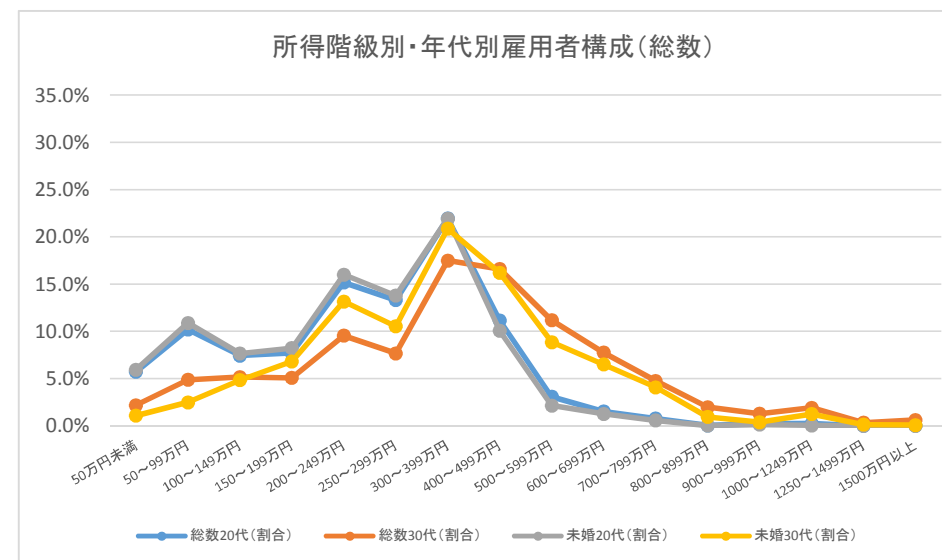

雇用者	男性									
	総数	総数20代	総数20代 (割合)	総数30代	総数30代 (割合)	未婚総数	未婚20代	未婚20代 (割合)	未婚30代	未婚30代 (割合)
雇用者	3,753,600	644,300	100.0%	959,200	100.0%	1,434,300	547,100	100.0%	445,200	100.0%
50万円未満	89,400	28,700	4.5%	6,000	0.6%	56,500	27,600	5.0%	4,500	1.0%
50～99万円	145,500	65,300	10.1%	12,000	1.3%	98,500	65,100	11.9%	9,500	2.1%
100～149万円	139,200	39,100	6.1%	20,400	2.1%	73,100	36,800	6.7%	17,600	4.0%
150～199万円	150,400	35,700	5.5%	31,400	3.3%	86,200	33,000	6.0%	25,100	5.6%
200～249万円	277,900	84,700	13.1%	65,100	6.8%	165,200	78,500	14.3%	47,600	10.7%
250～299万円	240,500	81,600	12.7%	63,700	6.6%	143,400	70,700	12.9%	42,700	9.6%
300～399万円	547,900	156,800	24.3%	166,900	17.4%	275,600	129,700	23.7%	91,100	20.5%
400～499万円	482,000	86,700	13.5%	187,100	19.5%	202,300	66,500	12.2%	80,100	18.0%
500～599万円	361,800	27,200	4.2%	135,100	14.1%	102,600	15,000	2.7%	41,800	9.4%
600～699万円	311,900	14,800	2.3%	105,200	11.0%	85,900	9,400	1.7%	39,800	8.9%
700～799万円	242,400	7,200	1.1%	68,600	7.2%	53,400	4,400	0.8%	25,800	5.8%
800～899万円	181,600	600	0.1%	26,700	2.8%	22,200	300	0.1%	4,100	0.9%
900～999万円	136,800	2,200	0.3%	15,900	1.7%	14,400	1,500	0.3%	900	0.2%
1000～1249万円	213,400	3,100	0.5%	28,000	2.9%	20,000	600	0.1%	9,100	2.0%
1250～1499万円	68,200	0	0.0%	5,600	0.6%	5,100	0	0.0%	1,100	0.2%
1500万円以上	99,500	0	0.0%	9,700	1.0%	4,300	0	0.0%	0	0.0%

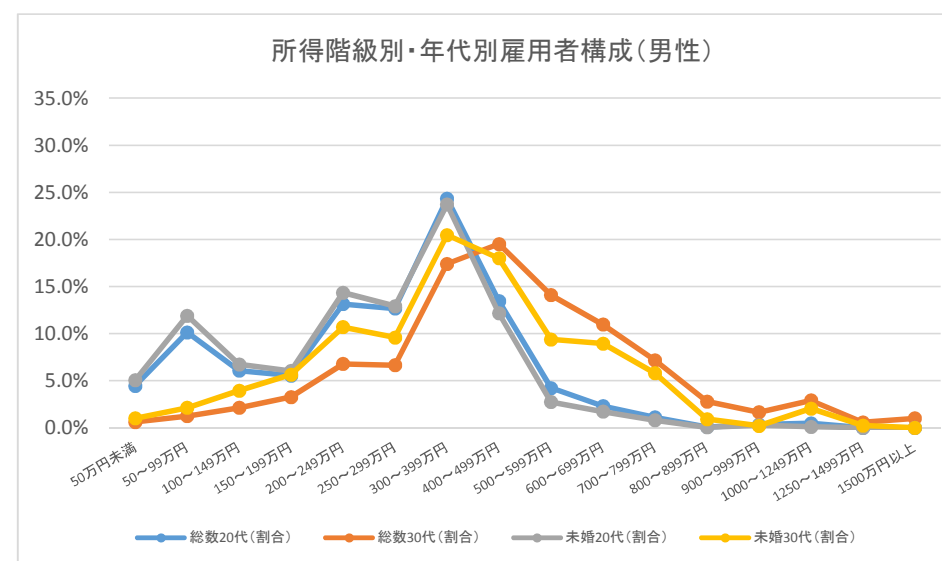

雇用者	女性									
	総数	総数20代	総数20代 (割合)	総数30代	総数30代 (割合)	未婚総数	未婚20代	未婚20代 (割合)	未婚30代	未婚30代 (割合)
雇用者	2,856,800	611,100	100.0%	696,500	100.0%	1,200,200	529,600	100.0%	332,100	100.0%
50万円未満	205,600	43,100	7.1%	30,100	4.3%	69,900	36,300	6.9%	3,900	1.2%
50～99万円	467,200	62,600	10.2%	68,600	9.8%	85,000	52,300	9.9%	9,700	2.9%
100～149万円	358,400	54,300	8.9%	65,100	9.3%	95,000	45,500	8.6%	20,100	6.1%
150～199万円	219,800	61,000	10.0%	52,700	7.6%	105,900	55,600	10.5%	27,700	8.3%
200～249万円	333,700	105,800	17.3%	93,100	13.4%	176,300	93,800	17.7%	54,700	16.5%
250～299万円	236,100	85,400	14.0%	63,200	9.1%	139,600	77,700	14.7%	39,200	11.8%
300～399万円	379,800	118,800	19.4%	122,500	17.6%	229,500	106,400	20.1%	71,000	21.4%
400～499万円	229,500	53,100	8.7%	87,700	12.6%	120,400	41,700	7.9%	45,600	13.7%
500～599万円	136,200	11,500	1.9%	49,900	7.2%	65,000	8,100	1.5%	27,100	8.2%
600～699万円	89,200	4,300	0.7%	23,200	3.3%	40,300	4,300	0.8%	10,900	3.3%
700～799万円	57,900	2,600	0.4%	10,200	1.5%	20,600	1,800	0.3%	5,800	1.7%
800～899万円	39,200	0	0.0%	6,100	0.9%	14,000	0	0.0%	3,300	1.0%
900～999万円	22,400	700	0.1%	5,300	0.8%	5,400	0	0.0%	2,200	0.7%
1000～1249万円	22,800	0	0.0%	3,600	0.5%	6,600	0	0.0%	500	0.2%
1250～1499万円	5,100	0	0.0%	0	0.0%	2,200	0	0.0%	0	0.0%
1500万円以上	9,100	0	0.0%	600	0.1%	3,500	0	0.0%	600	0.2%

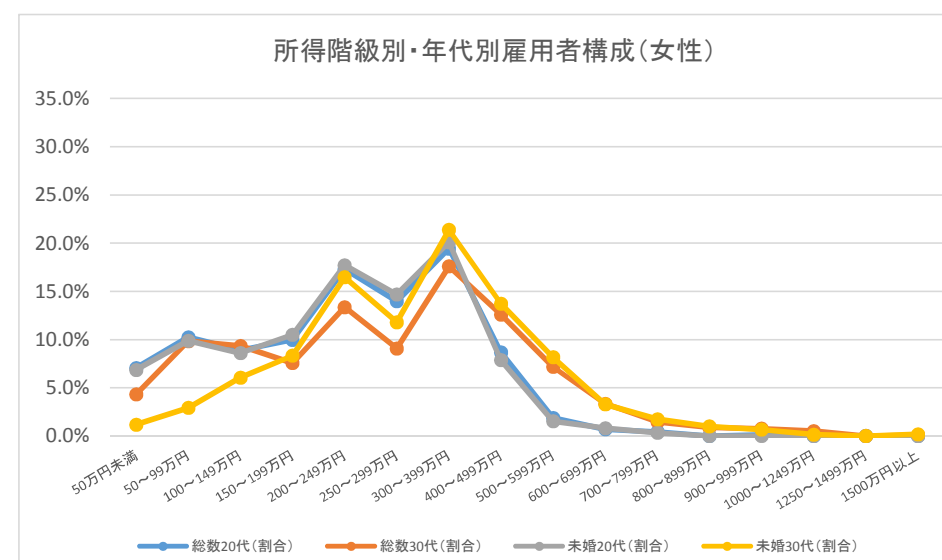

出典:「平成24年就業構造基本調査」をもとに作成

	総数									
	総数	総数20代	総数20代 (割合)	総数30代	総数30代 (割合)	未婚総数	未婚20代	未婚20代 (割合)	未婚30代	未婚30代 (割合)
雇用者	4,318,200	750,700	100.0%	995,300	100.0%	1,465,000	634,700	100.0%	391,600	100.0%
50万円未満	227,400	47,700	6.4%	26,900	2.7%	94,800	45,300	7.1%	6,800	1.7%
50～99万円	496,500	85,000	11.3%	62,800	6.3%	131,600	75,700	11.9%	12,800	3.3%
100～149万円	347,400	56,200	7.5%	55,200	5.5%	95,800	48,100	7.6%	22,700	5.8%
150～199万円	232,500	53,700	7.2%	39,900	4.0%	99,200	47,900	7.5%	25,000	6.4%
200～249万円	369,900	121,200	16.1%	79,100	7.9%	189,100	111,500	17.6%	41,000	10.5%
250～299万円	310,200	102,400	13.6%	78,400	7.9%	174,600	94,100	14.8%	48,600	12.4%
300～399万円	577,100	170,900	22.8%	173,700	17.5%	288,100	137,200	21.6%	92,500	23.6%
400～499万円	465,000	72,800	9.7%	183,700	18.5%	167,700	49,200	7.8%	69,400	17.7%
500～599万円	327,900	19,600	2.6%	127,800	12.8%	81,600	10,100	1.6%	38,400	9.8%
600～699万円	256,600	5,800	0.8%	82,800	8.3%	55,200	3,300	0.5%	21,500	5.5%
700～799万円	191,400	2,500	0.3%	34,500	3.5%	28,400	1,000	0.2%	3,700	0.9%
800～899万円	144,400	700	0.1%	17,200	1.7%	19,100	700	0.1%	2,600	0.7%
900～999万円	106,800	0	0.0%	14,300	1.4%	9,400	0	0.0%	1,600	0.4%
1000～1249万円	133,600	600	0.1%	7,400	0.7%	8,900	600	0.1%	1,900	0.5%
1250～1499万円	41,600	0	0.0%	1,200	0.1%	900	0	0.0%	0	0.0%
1500万円以上	36,900	0	0.0%	1,600	0.2%	1,400	0	0.0%	0	0.0%

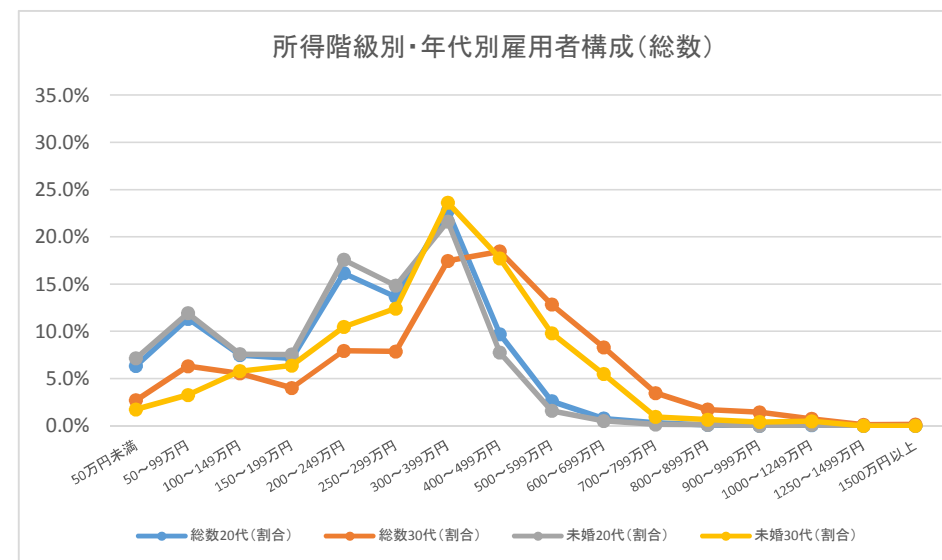

	男性									
	総数	総数20代	総数20代 (割合)	総数30代	総数30代 (割合)	未婚総数	未婚20代	未婚20代 (割合)	未婚30代	未婚30代 (割合)
雇用者	2,535,300	402,900	100.0%	613,800	100.0%	851,600	338,300	100.0%	239,300	100.0%
50万円未満	59,400	19,300	4.8%	3,600	0.6%	40,300	19,300	5.7%	3,300	1.4%
50～99万円	98,800	40,300	10.0%	9,600	1.6%	59,900	39,500	11.7%	4,800	2.0%
100～149万円	98,300	23,100	5.7%	12,000	2.0%	42,800	23,100	6.8%	9,800	4.1%
150～199万円	86,700	16,600	4.1%	13,400	2.2%	35,800	15,000	4.4%	9,500	4.0%
200～249万円	185,800	63,800	15.8%	30,200	4.9%	105,100	58,400	17.3%	20,300	8.5%
250～299万円	175,700	51,400	12.8%	47,200	7.7%	103,600	46,700	13.8%	33,500	14.0%
300～399万円	372,700	104,800	26.0%	109,700	17.9%	175,400	81,800	24.2%	55,100	23.0%
400～499万円	347,800	56,200	13.9%	135,500	22.1%	127,300	39,500	11.7%	50,600	21.1%
500～599万円	261,500	12,300	3.1%	103,700	16.9%	56,000	4,900	1.4%	26,300	11.0%
600～699万円	216,700	5,500	1.4%	71,600	11.7%	43,500	3,000	0.9%	16,700	7.0%
700～799万円	168,500	1,700	0.4%	32,800	5.3%	21,400	200	0.1%	2,600	1.1%
800～899万円	127,000	0	0.0%	16,500	2.7%	13,200	0	0.0%	2,300	1.0%
900～999万円	100,500	0	0.0%	13,700	2.2%	7,100	0	0.0%	1,300	0.5%
1000～1249万円	126,700	600	0.1%	6,000	1.0%	6,700	600	0.2%	1,200	0.5%
1250～1499万円	41,300	0	0.0%	1,200	0.2%	600	0	0.0%	0	0.0%
1500万円以上	34,900	0	0.0%	1,600	0.3%	1,400	0	0.0%	0	0.0%

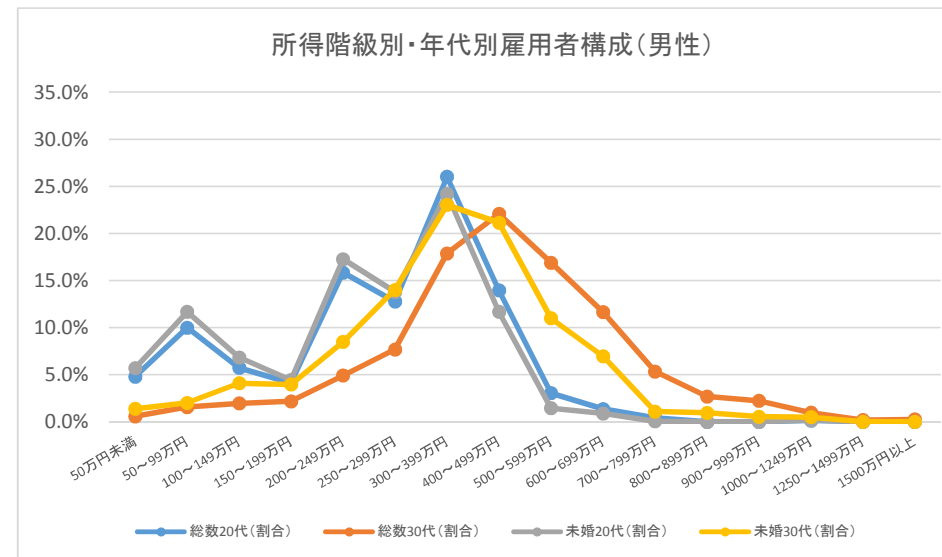

	女性									
	総数	総数20代	総数20代 (割合)	総数30代	総数30代 (割合)	未婚総数	未婚20代	未婚20代 (割合)	未婚30代	未婚30代 (割合)
雇用者	1,782,900	347,800	100.0%	381,500	100.0%	613,400	296,300	100.0%	152,300	100.0%
50万円未満	168,000	28,400	8.2%	23,400	6.1%	54,500	26,000	8.8%	3,500	2.3%
50～99万円	397,700	44,600	12.8%	53,200	13.9%	71,700	36,100	12.2%	7,900	5.2%
100～149万円	249,100	33,100	9.5%	43,100	11.3%	53,000	25,100	8.5%	12,900	8.5%
150～199万円	145,800	37,100	10.7%	26,600	7.0%	63,300	32,800	11.1%	15,500	10.2%
200～249万円	184,100	57,400	16.5%	48,800	12.8%	84,000	53,100	17.9%	20,800	13.7%
250～299万円	134,500	51,100	14.7%	31,300	8.2%	71,100	47,400	16.0%	15,100	9.9%
300～399万円	204,400	66,100	19.0%	64,000	16.8%	112,700	55,400	18.7%	37,500	24.6%
400～499万円	117,200	16,600	4.8%	48,200	12.6%	40,400	9,800	3.3%	18,800	12.3%
500～599万円	66,400	7,300	2.1%	24,100	6.3%	25,600	5,300	1.8%	12,000	7.9%
600～699万円	39,900	300	0.1%	11,300	3.0%	11,700	300	0.1%	4,800	3.2%
700～799万円	22,900	800	0.2%	1,800	0.5%	7,000	800	0.3%	1,100	0.7%
800～899万円	17,400	700	0.2%	600	0.2%	5,900	700	0.2%	300	0.2%
900～999万円	6,400	0	0.0%	600	0.2%	2,300	0	0.0%	300	0.2%
1000～1249万円	6,800	0	0.0%	1,600	0.4%	2,200	0	0.0%	700	0.5%
1250～1499万円	300	0	0.0%	0	0.0%	300	0	0.0%	0	0.0%
1500万円以上	1,900	0	0.0%	0	0.0%	-	0	0.0%	0	0.0%

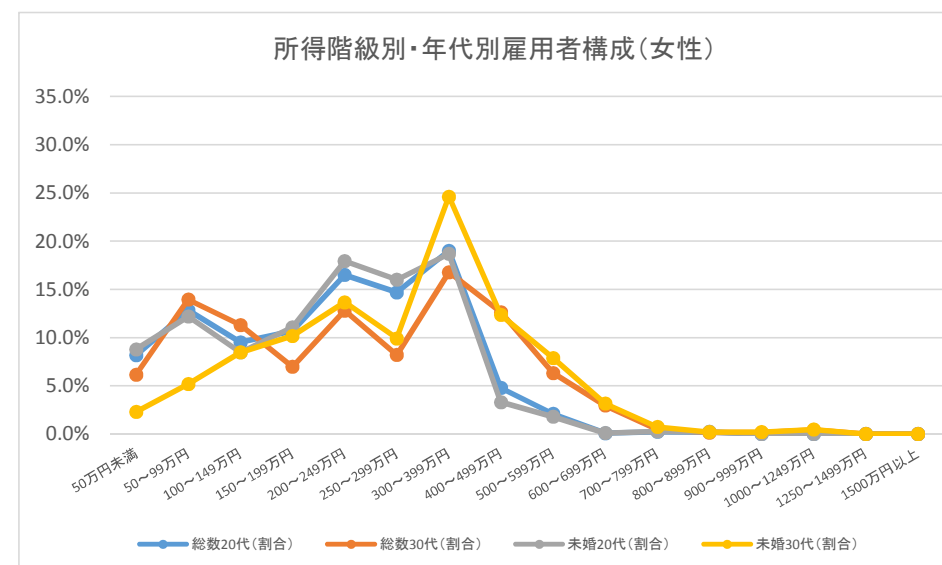

雇用者	総数									
	総数	総数20代	総数20代 (割合)	総数30代	総数30代 (割合)	未婚総数	未婚20代	未婚20代 (割合)	未婚30代	未婚30代 (割合)
雇用者	1,028,900	151,100	100.0%	234,300	100.0%	283,400	115,600	100.0%	85,600	100.0%
50万円未満	42,400	4,900	3.2%	4,100	1.7%	11,900	4,600	4.0%	1,300	1.5%
50～99万円	101,400	10,500	6.9%	18,400	7.9%	16,200	7,500	6.5%	3,100	3.6%
100～149万円	129,200	19,400	12.8%	26,200	11.2%	31,900	15,500	13.4%	8,700	10.2%
150～199万円	104,300	25,900	17.1%	21,900	9.3%	41,000	21,400	18.5%	11,200	13.1%
200～249万円	135,500	32,600	21.6%	35,000	14.9%	57,400	26,000	22.5%	17,900	20.9%
250～299万円	97,000	24,100	15.9%	27,000	11.5%	37,700	18,300	15.8%	11,500	13.4%
300～399万円	152,400	22,600	15.0%	46,200	19.7%	46,300	14,900	12.9%	16,300	19.0%
400～499万円	98,900	7,600	5.0%	32,100	13.7%	22,100	5,200	4.5%	9,700	11.3%
500～599万円	59,400	1,500	1.0%	13,800	5.9%	9,300	600	0.5%	3,700	4.3%
600～699万円	40,700	500	0.3%	5,200	2.2%	4,200	200	0.2%	900	1.1%
700～799万円	23,400	0	0.0%	1,300	0.6%	1,400	0	0.0%	200	0.2%
800～899万円	14,900	200	0.1%	900	0.4%	100	0	0.0%	0	0.0%
900～999万円	6,600	0	0.0%	0	0.0%	100	0	0.0%	0	0.0%
1000～1249万円	8,600	100	0.1%	700	0.3%	500	100	0.1%	400	0.5%
1250～1499万円	2,300	100	0.1%	0	0.0%	100	0	0.0%	0	0.0%
1500万円以上	4,100	0	0.0%	0	0.0%	200	0	0.0%	0	0.0%

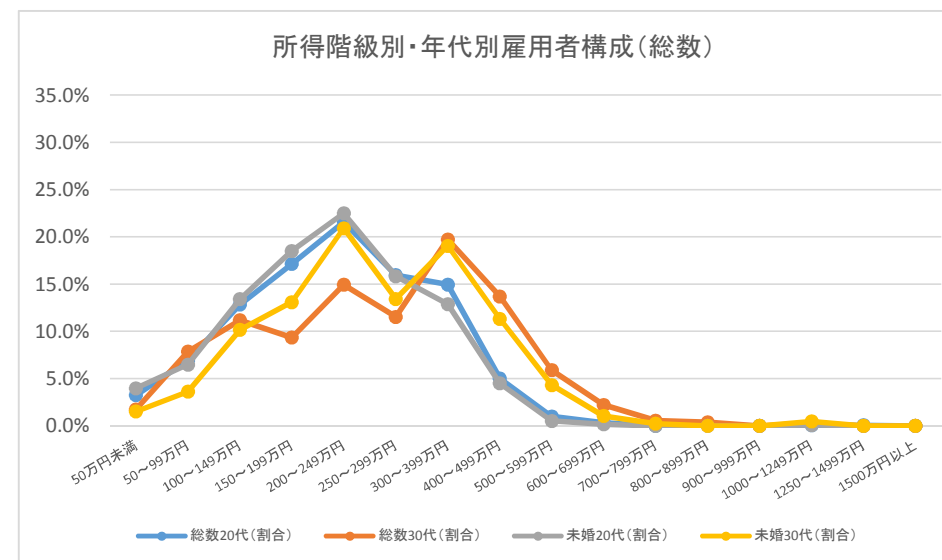

雇用者	男性									
	総数	総数20代	総数20代 (割合)	総数30代	総数30代 (割合)	未婚総数	未婚20代	未婚20代 (割合)	未婚30代	未婚30代 (割合)
雇用者	565,700	78,700	100.0%	130,400	100.0%	171,500	59,900	100.0%	54,700	100.0%
50万円未満	12,900	2,100	2.7%	300	0.2%	5,000	2,100	3.5%	300	0.5%
50～99万円	20,300	2,900	3.7%	1,800	1.4%	7,300	2,700	4.5%	1,600	2.9%
100～149万円	30,600	5,900	7.5%	3,900	3.0%	13,000	5,500	9.2%	3,100	5.7%
150～199万円	38,000	10,500	13.3%	6,800	5.2%	19,800	9,200	15.4%	5,800	10.6%
200～249万円	71,900	18,000	22.9%	18,200	14.0%	34,500	14,000	23.4%	10,700	19.6%
250～299万円	62,100	14,900	18.9%	18,100	13.9%	25,500	10,900	18.2%	8,300	15.2%
300～399万円	110,900	14,900	18.9%	36,300	27.8%	33,300	9,400	15.7%	12,500	22.9%
400～499万円	80,100	7,100	9.0%	25,700	19.7%	18,800	4,900	8.2%	7,700	14.1%
500～599万円	48,400	1,200	1.5%	11,100	8.5%	7,200	400	0.7%	2,800	5.1%
600～699万円	32,300	200	0.3%	4,900	3.8%	3,200	0	0.0%	800	1.5%
700～799万円	19,700	0	0.0%	1,100	0.8%	1,100	0	0.0%	200	0.4%
800～899万円	13,800	200	0.3%	900	0.7%	100	0	0.0%	0	0.0%
900～999万円	6,100	0	0.0%	0	0.0%	100	0	0.0%	0	0.0%
1000～1249万円	7,900	100	0.1%	700	0.5%	500	100	0.2%	400	0.7%
1250～1499万円	2,000	100	0.1%	0	0.0%	0	0	0.0%	0	0.0%
1500万円以上	4,100	0	0.0%	0	0.0%	200	0	0.0%	0	0.0%

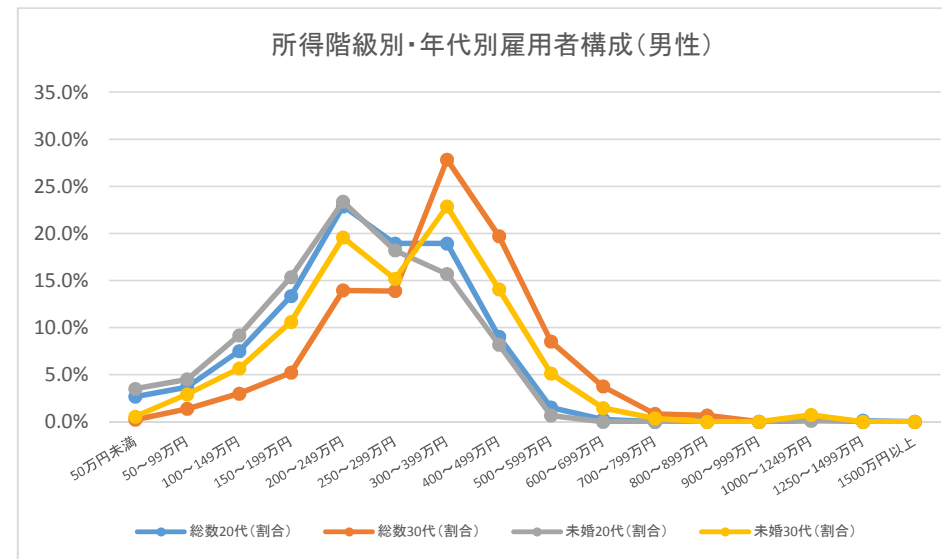

雇用者	女性									
	総数	総数20代	総数20代 (割合)	総数30代	総数30代 (割合)	未婚総数	未婚20代	未婚20代 (割合)	未婚30代	未婚30代 (割合)
雇用者	463,300	72,500	100.0%	103,900	100.0%	111,900	55,900	100.0%	30,900	100.0%
50万円未満	29,400	2,800	3.9%	3,800	3.7%	7,000	2,400	4.3%	1,000	3.2%
50～99万円	81,100	7,600	10.5%	16,500	15.9%	8,900	4,900	8.8%	1,600	5.2%
100～149万円	98,500	13,500	18.6%	22,300	21.5%	18,900	10,000	17.9%	5,600	18.1%
150～199万円	66,300	15,400	21.2%	15,100	14.5%	21,200	12,200	21.8%	5,300	17.2%
200～249万円	63,600	14,700	20.3%	16,900	16.3%	22,900	12,100	21.6%	7,200	23.3%
250～299万円	34,900	9,200	12.7%	8,900	8.6%	12,200	7,300	13.1%	3,200	10.4%
300～399万円	41,500	7,700	10.6%	10,000	9.6%	12,900	5,700	10.2%	3,800	12.3%
400～499万円	18,800	600	0.8%	6,400	6.2%	3,300	300	0.5%	2,000	6.5%
500～599万円	11,000	300	0.4%	2,800	2.7%	2,100	200	0.4%	800	2.6%
600～699万円	8,400	300	0.4%	300	0.3%	1,000	200	0.4%	100	0.3%
700～799万円	3,700	0	0.0%	200	0.2%	300	0	0.0%	0	0.0%
800～899万円	1,100	0	0.0%	0	0.0%	0	0	0.0%	0	0.0%
900～999万円	500	0	0.0%	0	0.0%	0	0	0.0%	0	0.0%
1000～1249万円	800	0	0.0%	0	0.0%	0	0	0.0%	0	0.0%
1250～1499万円	300	0	0.0%	0	0.0%	100	0	0.0%	0	0.0%
1500万円以上	-	0	0.0%	0	0.0%	0	0	0.0%	0	0.0%

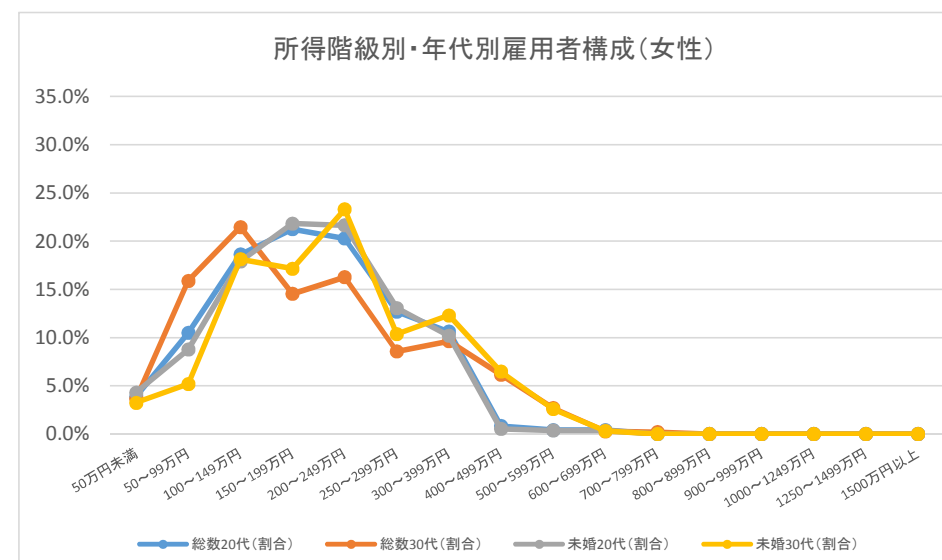

	総数									
	総数	総数20代	総数20代 (割合)	総数30代	総数30代 (割合)	未婚総数	未婚20代	未婚20代 (割合)	未婚30代	未婚30代 (割合)
雇用者	500,900	70,700	100.0%	114,300	100.0%	131,200	55,300	100.0%	39,300	100.0%
50万円未満	20,600	2,700	3.8%	1,700	1.5%	5,900	2,500	4.5%	800	2.0%
50～99万円	48,300	4,500	6.4%	8,400	7.3%	6,800	3,100	5.6%	1,000	2.5%
100～149万円	53,500	6,400	9.1%	10,200	8.9%	10,600	5,000	9.0%	2,900	7.4%
150～199万円	42,900	9,200	13.0%	9,500	8.3%	16,000	7,700	13.9%	4,400	11.2%
200～249万円	62,800	15,900	22.5%	14,900	13.0%	25,600	13,900	25.1%	7,200	18.3%
250～299万円	48,600	11,800	16.7%	13,900	12.2%	19,700	9,700	17.5%	6,500	16.5%
300～399万円	77,000	13,100	18.5%	23,700	20.7%	24,300	9,200	16.6%	9,200	23.4%
400～499万円	56,100	4,200	5.9%	17,600	15.4%	12,700	2,400	4.3%	5,000	12.7%
500～599万円	33,800	1,100	1.6%	8,200	7.2%	4,000	400	0.7%	1,200	3.1%
600～699万円	22,800	400	0.6%	2,800	2.4%	2,800	400	0.7%	600	1.5%
700～799万円	13,100	300	0.4%	700	0.6%	800	0	0.0%	100	0.3%
800～899万円	6,800	100	0.1%	500	0.4%	200	100	0.2%	0	0.0%
900～999万円	3,200	100	0.1%	400	0.3%	100	0	0.0%	0	0.0%
1000～1249万円	3,700	100	0.1%	300	0.3%	200	100	0.2%	0	0.0%
1250～1499万円	1,200	0	0.0%	0	0.0%	-	0	0.0%	0	0.0%
1500万円以上	1,700	0	0.0%	100	0.1%	200	0	0.0%	0	0.0%

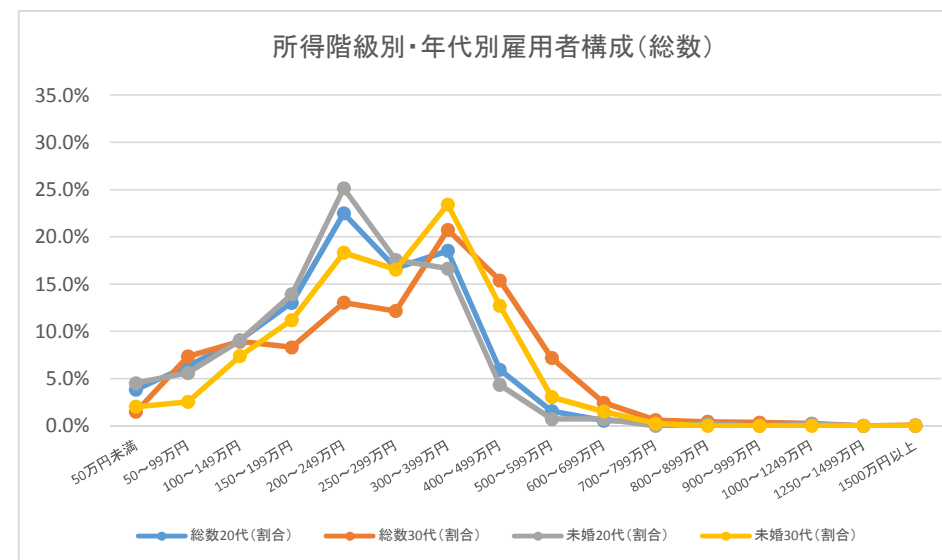

	男性									
	総数	総数20代	総数20代 (割合)	総数30代	総数30代 (割合)	未婚総数	未婚20代	未婚20代 (割合)	未婚30代	未婚30代 (割合)
雇用者	273,500	37,300	100.0%	64,000	100.0%	77,600	29,100	100.0%	24,400	100.0%
50万円未満	5,500	800	2.1%	400	0.6%	2,400	800	2.7%	300	1.2%
50～99万円	10,300	2,100	5.6%	700	1.1%	3,600	1,800	6.2%	400	1.6%
100～149万円	13,100	1,900	5.1%	1,700	2.7%	4,300	1,600	5.5%	1,100	4.5%
150～199万円	15,300	3,100	8.3%	2,000	3.1%	7,100	2,900	10.0%	1,800	7.4%
200～249万円	29,000	7,900	21.2%	6,500	10.2%	13,000	6,900	23.7%	3,400	13.9%
250～299万円	28,600	6,700	18.0%	8,800	13.8%	12,800	5,600	19.2%	4,600	18.9%
300～399万円	52,100	9,100	24.4%	17,700	27.7%	17,700	6,300	21.6%	7,400	30.3%
400～499万円	44,000	3,300	8.8%	13,600	21.3%	9,500	1,900	6.5%	3,500	14.3%
500～599万円	28,400	900	2.4%	7,300	11.4%	3,300	300	1.0%	1,000	4.1%
600～699万円	18,100	400	1.1%	2,700	4.2%	1,800	400	1.4%	600	2.5%
700～799万円	10,800	300	0.8%	700	1.1%	600	0	0.0%	100	0.4%
800～899万円	6,400	100	0.3%	400	0.6%	200	100	0.3%	0	0.0%
900～999万円	2,900	100	0.3%	400	0.6%	100	0	0.0%	0	0.0%
1000～1249万円	3,500	100	0.3%	300	0.5%	200	100	0.3%	0	0.0%
1250～1499万円	1,200	0	0.0%	0	0.0%	-	0	0.0%	0	0.0%
1500万円以上	1,500	0	0.0%	100	0.2%	200	0	0.0%	0	0.0%

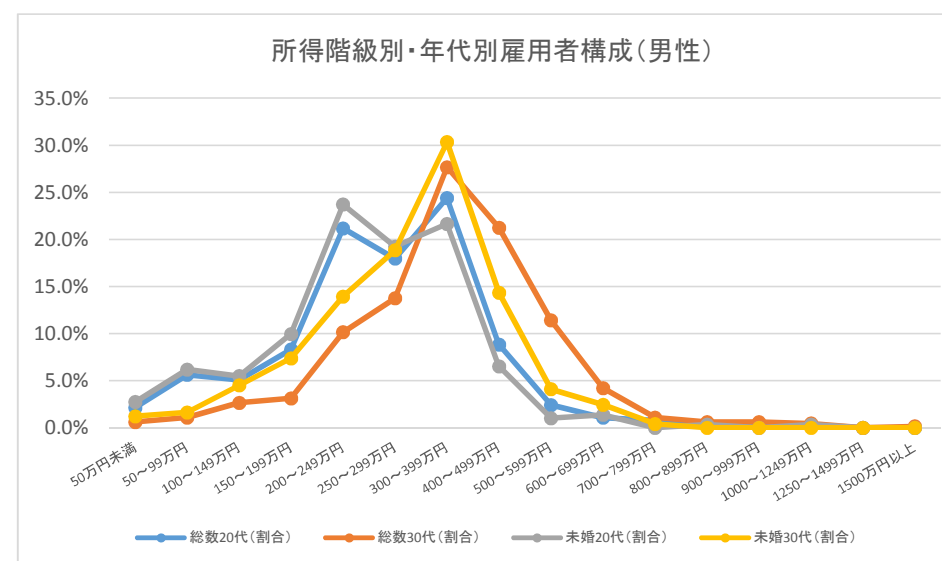

	女性									
	総数	総数20代	総数20代 (割合)	総数30代	総数30代 (割合)	未婚総数	未婚20代	未婚20代 (割合)	未婚30代	未婚30代 (割合)
雇用者	227,400	33,400	100.0%	50,300	100.0%	53,600	26,100	100.0%	14,900	100.0%
50万円未満	15,100	1,900	5.7%	1,300	2.6%	3,500	1,700	6.5%	500	3.4%
50～99万円	38,100	2,400	7.2%	7,600	15.1%	3,200	1,300	5.0%	500	3.4%
100～149万円	40,400	4,600	13.8%	8,600	17.1%	6,400	3,300	12.6%	1,800	12.1%
150～199万円	27,700	6,000	18.0%	7,400	14.7%	8,900	4,800	18.4%	2,600	17.4%
200～249万円	33,800	8,100	24.3%	8,500	16.9%	12,600	7,000	26.8%	3,800	25.5%
250～299万円	19,900	5,100	15.3%	5,100	10.1%	6,900	4,100	15.7%	1,900	12.8%
300～399万円	24,900	3,900	11.7%	6,000	11.9%	6,600	2,900	11.1%	1,900	12.8%
400～499万円	12,100	900	2.7%	4,000	8.0%	3,200	600	2.3%	1,500	10.1%
500～599万円	5,400	200	0.6%	900	1.8%	700	100	0.4%	200	1.3%
600～699万円	4,700	0	0.0%	100	0.2%	1,000	0	0.0%	0	0.0%
700～799万円	2,200	0	0.0%	0	0.0%	200	0	0.0%	0	0.0%
800～899万円	400	0	0.0%	100	0.2%	-	0	0.0%	0	0.0%
900～999万円	300	0	0.0%	0	0.0%	-	0	0.0%	0	0.0%
1000～1249万円	200	0	0.0%	0	0.0%	-	0	0.0%	0	0.0%
1250～1499万円	-	0	0.0%	0	0.0%	-	0	0.0%	0	0.0%
1500万円以上	200	0	0.0%	0	0.0%	-	0	0.0%	0	0.0%

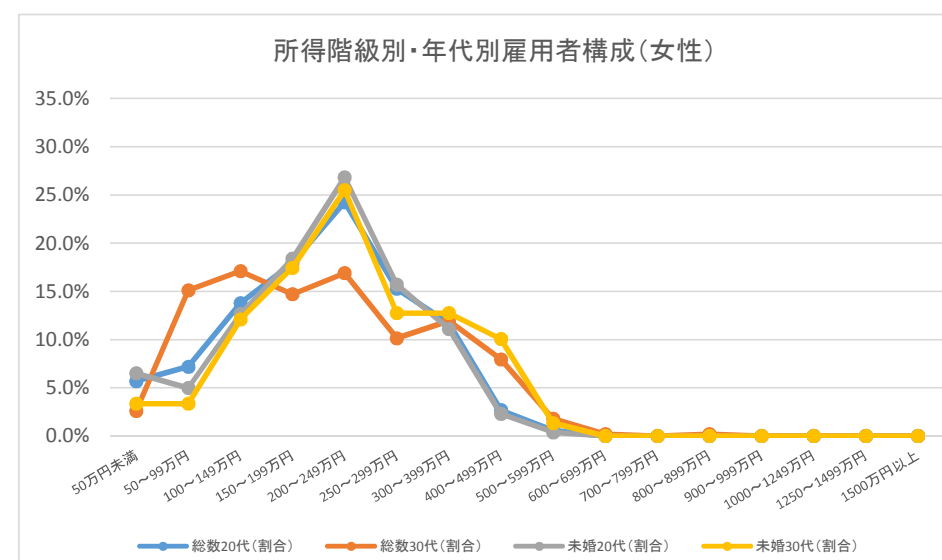

出典:「平成24年就業構造基本調査」をもとに作成

	総数									
	総数	総数20代	総数20代 (割合)	総数30代	総数30代 (割合)	未婚総数	未婚20代	未婚20代 (割合)	未婚30代	未婚30代 (割合)
雇用者	537,700	84,500	100.0%	125,100	100.0%	143,600	66,400	100.0%	41,100	100.0%
50万円未満	21,600	3,600	4.3%	2,400	1.9%	7,600	3,300	5.0%	600	1.5%
50～99万円	56,600	7,700	9.1%	9,500	7.6%	10,400	5,700	8.6%	1,200	2.9%
100～149万円	60,500	8,500	10.1%	11,600	9.3%	14,500	6,900	10.4%	4,200	10.2%
150～199万円	49,600	12,500	14.8%	9,600	7.7%	19,300	11,100	16.7%	4,300	10.5%
200～249万円	63,500	17,600	20.8%	15,000	12.0%	28,400	15,400	23.2%	8,300	20.2%
250～299万円	52,100	13,800	16.3%	14,600	11.7%	22,100	11,200	16.9%	6,700	16.3%
300～399万円	82,000	14,700	17.4%	27,300	21.8%	23,300	9,600	14.5%	8,500	20.7%
400～499万円	54,900	3,900	4.6%	18,900	15.1%	10,200	2,000	3.0%	4,900	11.9%
500～599万円	35,500	1,100	1.3%	10,200	8.2%	3,800	500	0.8%	1,800	4.4%
600～699万円	22,400	300	0.4%	2,400	1.9%	1,200	0	0.0%	200	0.5%
700～799万円	14,900	100	0.1%	1,100	0.9%	800	100	0.2%	100	0.2%
800～899万円	7,700	0	0.0%	300	0.2%	600	0	0.0%	0	0.0%
900～999万円	4,300	0	0.0%	300	0.2%	100	0	0.0%	0	0.0%
1000～1249万円	4,000	0	0.0%	600	0.5%	100	0	0.0%	100	0.2%
1250～1499万円	1,700	0	0.0%	0	0.0%	100	0	0.0%	0	0.0%
1500万円以上	2,000	0	0.0%	200	0.2%	100	0	0.0%	0	0.0%

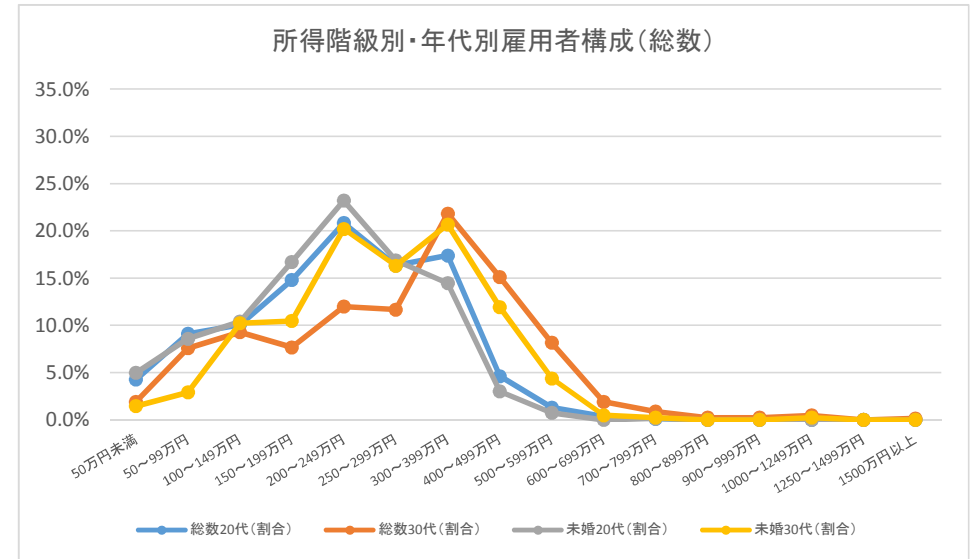

	男性									
	総数	総数20代	総数20代 (割合)	総数30代	総数30代 (割合)	未婚総数	未婚20代	未婚20代 (割合)	未婚30代	未婚30代 (割合)
雇用者	286,500	42,500	100.0%	68,700	100.0%	81,200	33,300	100.0%	24,200	100.0%
50万円未満	7,300	1,900	4.5%	500	0.7%	4,000	1,900	5.7%	300	1.2%
50～99万円	11,100	3,100	7.3%	400	0.6%	5,700	3,100	9.3%	300	1.2%
100～149万円	13,300	2,100	4.9%	2,200	3.2%	5,600	1,900	5.7%	1,900	7.9%
150～199万円	16,800	4,600	10.8%	2,300	3.3%	8,100	4,200	12.6%	1,800	7.4%
200～249万円	27,100	7,200	16.9%	6,200	9.0%	13,100	6,300	18.9%	4,200	17.4%
250～299万円	29,200	8,100	19.1%	8,300	12.1%	13,800	6,700	20.1%	4,200	17.4%
300～399万円	57,200	10,300	24.2%	20,100	29.3%	16,800	6,800	20.4%	6,000	24.8%
400～499万円	43,800	3,400	8.0%	15,100	22.0%	8,200	1,600	4.8%	3,700	15.3%
500～599万円	28,400	1,100	2.6%	8,500	12.4%	2,900	500	1.5%	1,300	5.4%
600～699万円	18,700	300	0.7%	2,300	3.3%	1,000	0	0.0%	200	0.8%
700～799万円	12,400	100	0.2%	1,100	1.6%	600	100	0.3%	100	0.4%
800～899万円	7,200	0	0.0%	300	0.4%	600	0	0.0%	0	0.0%
900～999万円	4,100	0	0.0%	300	0.4%	0	0	0.0%	0	0.0%
1000～1249万円	3,700	0	0.0%	600	0.9%	100	0	0.0%	100	0.4%
1250～1499万円	1,500	0	0.0%	0	0.0%	100	0	0.0%	0	0.0%
1500万円以上	1,800	0	0.0%	200	0.3%	0	0	0.0%	0	0.0%

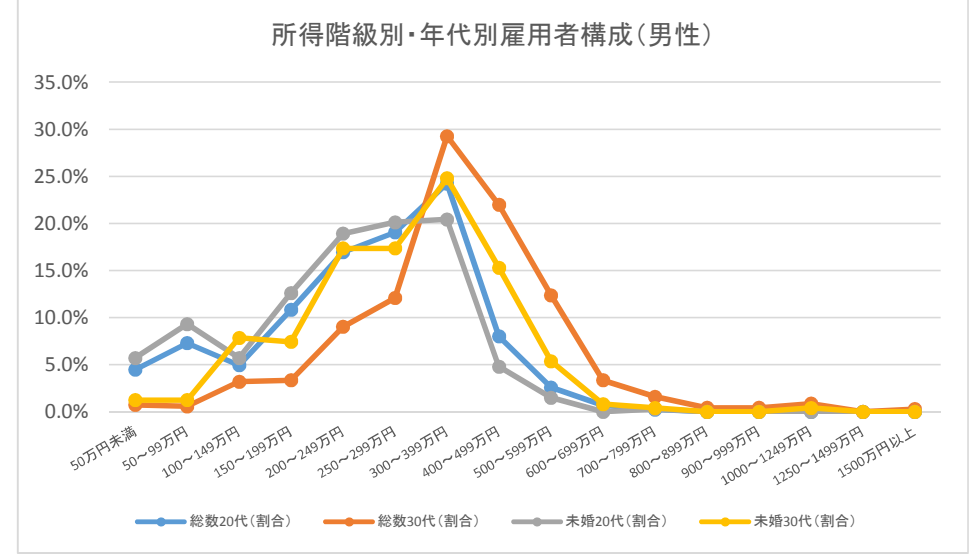

	女性									
	総数	総数20代	総数20代 (割合)	総数30代	総数30代 (割合)	未婚総数	未婚20代	未婚20代 (割合)	未婚30代	未婚30代 (割合)
雇用者	251,100	42,100	100.0%	56,400	100.0%	62,500	33,100	100.0%	17,000	100.0%
50万円未満	14,300	1,700	4.0%	2,000	3.5%	3,600	1,400	4.2%	300	1.8%
50～99万円	45,500	4,600	10.9%	9,200	16.3%	4,700	2,700	8.2%	900	5.3%
100～149万円	47,200	6,400	15.2%	9,300	16.5%	8,900	5,100	15.4%	2,300	13.5%
150～199万円	32,800	8,000	19.0%	7,400	13.1%	11,200	6,900	20.8%	2,500	14.7%
200～249万円	36,400	10,400	24.7%	8,800	15.6%	15,300	9,100	27.5%	4,100	24.1%
250～299万円	22,900	5,800	13.8%	6,300	11.2%	8,200	4,500	13.6%	2,500	14.7%
300～399万円	24,800	4,200	10.0%	7,200	12.8%	6,500	2,900	8.8%	2,400	14.1%
400～499万円	11,000	500	1.2%	3,800	6.7%	2,000	300	0.9%	1,200	7.1%
500～599万円	7,100	0	0.0%	1,800	3.2%	900	0	0.0%	500	2.9%
600～699万円	3,700	0	0.0%	100	0.2%	200	0	0.0%	0	0.0%
700～799万円	2,400	0	0.0%	0	0.0%	200	0	0.0%	0	0.0%
800～899万円	500	0	0.0%	0	0.0%	0	0	0.0%	0	0.0%
900～999万円	200	0	0.0%	0	0.0%	0	0	0.0%	0	0.0%
1000～1249万円	200	0	0.0%	100	0.2%	0	0	0.0%	0	0.0%
1250～1499万円	100	0	0.0%	0	0.0%	0	0	0.0%	0	0.0%
1500万円以上	200	0	0.0%	0	0.0%	100	0	0.0%	0	0.0%

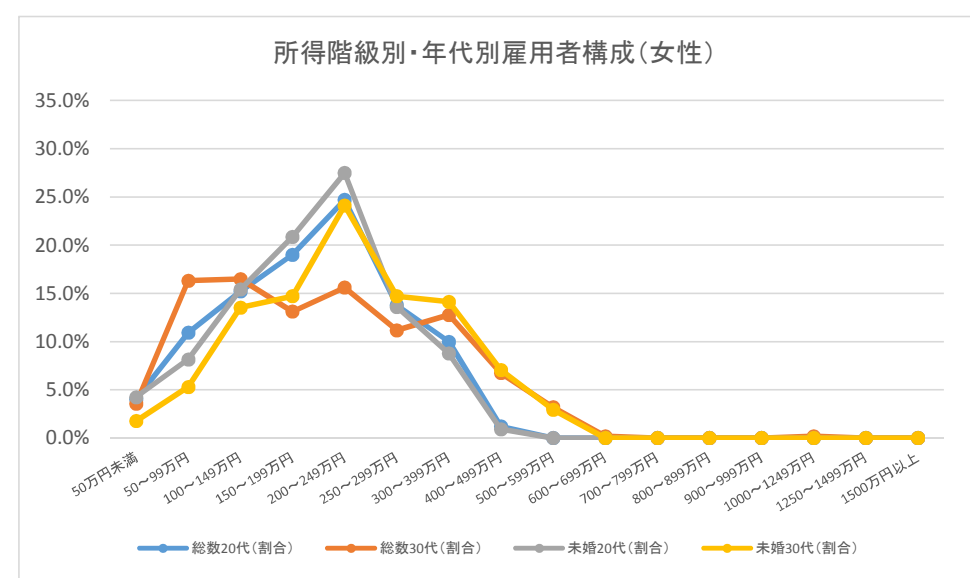

雇用者	総数									
	総数	総数20代	総数20代 (割合)	総数30代	総数30代 (割合)	未婚総数	未婚20代	未婚20代 (割合)	未婚30代	未婚30代 (割合)
雇用者	370,300	57,700	100.0%	82,100	100.0%	92,000	44,900	100.0%	24,300	100.0%
50万円未満	13,900	2,200	3.8%	1,900	2.3%	3,900	2,100	4.7%	500	2.1%
50～99万円	34,600	3,800	6.6%	6,100	7.4%	6,200	2,700	6.0%	1,100	4.5%
100～149万円	42,100	6,300	10.9%	6,700	8.2%	7,600	4,700	10.5%	1,100	4.5%
150～199万円	35,000	8,900	15.4%	6,000	7.3%	12,400	7,600	16.9%	2,600	10.7%
200～249万円	45,900	12,600	21.8%	9,600	11.7%	18,500	11,200	24.9%	3,600	14.8%
250～299万円	35,300	9,400	16.3%	10,600	12.9%	13,900	7,300	16.3%	4,100	16.9%
300～399万円	58,800	10,100	17.5%	19,700	24.0%	16,600	7,200	16.0%	5,900	24.3%
400～499万円	39,000	3,400	5.9%	13,200	16.1%	7,900	1,900	4.2%	4,000	16.5%
500～599万円	23,500	700	1.2%	4,500	5.5%	2,700	200	0.4%	900	3.7%
600～699万円	14,500	100	0.2%	1,900	2.3%	700	0	0.0%	100	0.4%
700～799万円	10,000	0	0.0%	600	0.7%	400	0	0.0%	100	0.4%
800～899万円	5,700	0	0.0%	200	0.2%	200	0	0.0%	0	0.0%
900～999万円	3,700	0	0.0%	300	0.4%	300	0	0.0%	0	0.0%
1000～1249万円	3,800	0	0.0%	100	0.1%	-	0	0.0%	0	0.0%
1250～1499万円	900	0	0.0%	0	0.0%	-	0	0.0%	0	0.0%
1500万円以上	1,300	0	0.0%	100	0.1%	-	0	0.0%	0	0.0%

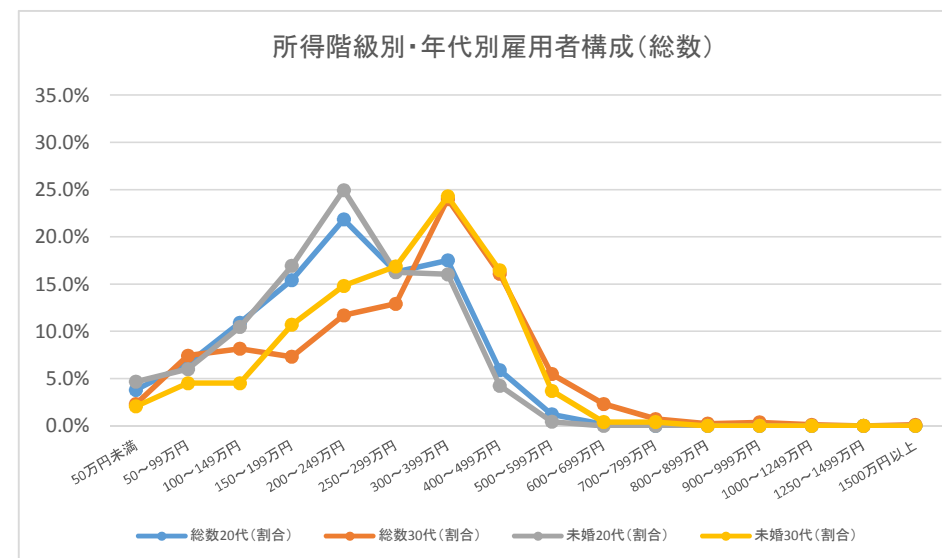

雇用者	男性									
	総数	総数20代	総数20代 (割合)	総数30代	総数30代 (割合)	未婚総数	未婚20代	未婚20代 (割合)	未婚30代	未婚30代 (割合)
雇用者	199,200	29,800	100.0%	45,300	100.0%	53,600	23,100	100.0%	15,300	100.0%
50万円未満	3,900	1,000	3.4%	300	0.7%	1,700	1,000	4.3%	200	1.3%
50～99万円	7,100	1,500	5.0%	700	1.5%	3,100	1,500	6.5%	500	3.3%
100～149万円	8,700	1,500	5.0%	600	1.3%	2,600	1,400	6.1%	300	2.0%
150～199万円	11,600	2,600	8.7%	1,600	3.5%	4,400	2,300	10.0%	1,100	7.2%
200～249万円	20,800	6,800	22.8%	3,700	8.2%	10,300	6,100	26.4%	1,800	11.8%
250～299万円	20,200	5,500	18.5%	6,300	13.9%	8,500	4,200	18.2%	2,700	17.6%
300～399万円	40,600	7,300	24.5%	13,900	30.7%	12,200	5,100	22.1%	4,200	27.5%
400～499万円	30,800	2,700	9.1%	10,700	23.6%	6,600	1,500	6.5%	3,400	22.2%
500～599万円	19,300	700	2.3%	4,200	9.3%	2,300	100	0.4%	800	5.2%
600～699万円	11,800	100	0.3%	1,700	3.8%	700	0	0.0%	100	0.7%
700～799万円	8,500	0	0.0%	600	1.3%	400	0	0.0%	100	0.7%
800～899万円	5,300	0	0.0%	200	0.4%	100	0	0.0%	0	0.0%
900～999万円	3,600	0	0.0%	300	0.7%	200	0	0.0%	0	0.0%
1000～1249万円	3,800	0	0.0%	100	0.2%	-	0	0.0%	0	0.0%
1250～1499万円	800	0	0.0%	0	0.0%	-	0	0.0%	0	0.0%
1500万円以上	1,200	0	0.0%	100	0.2%	-	0	0.0%	0	0.0%

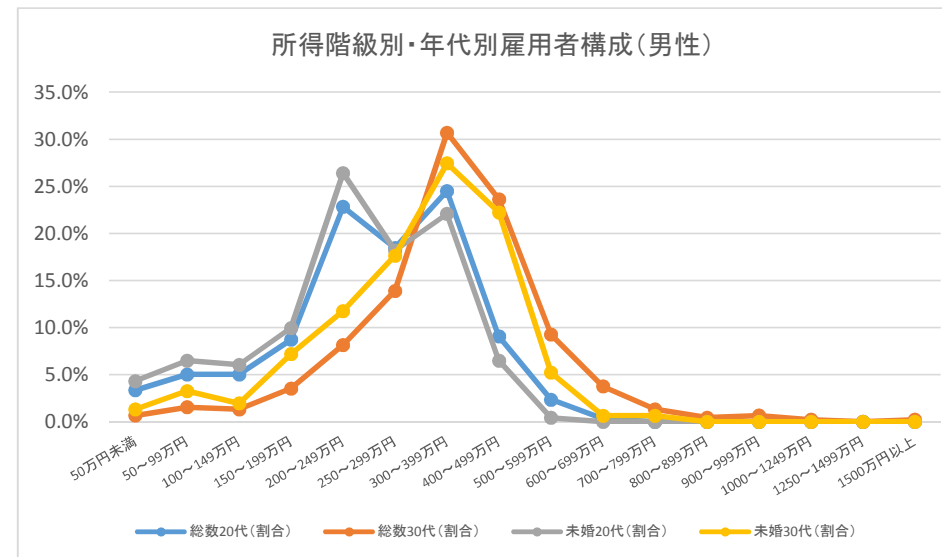

雇用者	女性									
	総数	総数20代	総数20代 (割合)	総数30代	総数30代 (割合)	未婚総数	未婚20代	未婚20代 (割合)	未婚30代	未婚30代 (割合)
雇用者	171,100	27,900	100.0%	36,800	100.0%	38,400	21,700	100.0%	9,000	100.0%
50万円未満	10,000	1,200	4.3%	1,600	4.3%	2,200	1,100	5.1%	200	2.2%
50～99万円	27,500	2,300	8.2%	5,400	14.7%	3,000	1,200	5.5%	500	5.6%
100～149万円	33,500	4,700	16.8%	6,100	16.6%	5,000	3,300	15.2%	800	8.9%
150～199万円	23,400	6,300	22.6%	4,400	12.0%	8,000	5,300	24.4%	1,500	16.7%
200～249万円	25,200	5,800	20.8%	5,900	16.0%	8,200	5,100	23.5%	1,800	20.0%
250～299万円	15,100	3,900	14.0%	4,400	12.0%	5,400	3,100	14.3%	1,400	15.6%
300～399万円	18,100	2,800	10.0%	5,700	15.5%	4,400	2,100	9.7%	1,800	20.0%
400～499万円	8,200	700	2.5%	2,500	6.8%	1,300	300	1.4%	600	6.7%
500～599万円	4,200	100	0.4%	400	1.1%	500	0	0.0%	100	1.1%
600～699万円	2,700	0	0.0%	200	0.5%	100	0	0.0%	0	0.0%
700～799万円	1,400	0	0.0%	0	0.0%	0	0	0.0%	0	0.0%
800～899万円	400	0	0.0%	0	0.0%	0	0	0.0%	0	0.0%
900～999万円	100	0	0.0%	0	0.0%	0	0	0.0%	0	0.0%
1000～1249万円	100	0	0.0%	0	0.0%	-	0	0.0%	0	0.0%
1250～1499万円	100	0	0.0%	0	0.0%	-	0	0.0%	0	0.0%
1500万円以上	0	0	0.0%	0	0.0%	-	0	0.0%	0	0.0%

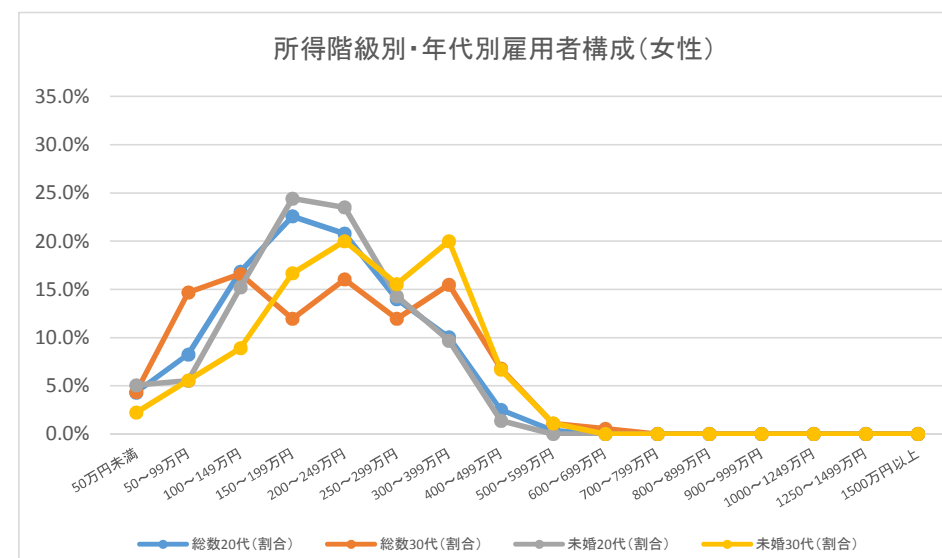

出典:「平成24年就業構造基本調査」をもとに作成

雇用者	総数		総数20代(割合)		総数30代(割合)		未婚総数		未婚20代(割合)		未婚30代(割合)	
	総数	総数20代	総数20代(割合)	総数30代	総数30代(割合)	未婚総数	未婚20代	未婚20代(割合)	未婚30代	未婚30代(割合)		
雇用者	373,200	56,700	100.0%	78,900	100.0%	102,700	46,200	100.0%	26,400	100.0%		
50万円未満	17,100	3,300	5.8%	1,900	2.4%	6,000	3,000	6.5%	300	1.1%		
50～99万円	45,200	6,000	10.6%	7,700	9.8%	7,900	4,600	10.0%	1,200	4.5%		
100～149万円	45,300	5,400	9.5%	8,000	10.1%	9,500	4,800	10.4%	2,300	8.7%		
150～199万円	33,500	8,700	15.3%	5,800	7.4%	13,700	7,600	16.5%	2,900	11.0%		
200～249万円	43,700	11,600	20.5%	9,500	12.0%	18,900	10,100	21.9%	4,900	18.6%		
250～299万円	29,600	7,700	13.6%	8,300	10.5%	12,800	6,500	14.1%	3,900	14.8%		
300～399万円	51,900	9,500	16.8%	16,800	21.3%	16,300	6,700	14.5%	5,300	20.1%		
400～499万円	34,500	2,300	4.1%	11,600	14.7%	8,000	1,600	3.5%	3,100	11.7%		
500～599万円	23,100	1,000	1.8%	4,800	6.1%	3,500	700	1.5%	900	3.4%		
600～699万円	17,700	200	0.4%	2,000	2.5%	2,400	100	0.2%	400	1.5%		
700～799万円	11,700	200	0.4%	1,100	1.4%	1,400	100	0.2%	500	1.9%		
800～899万円	6,900	0	0.0%	400	0.5%	200	0	0.0%	0	0.0%		
900～999万円	3,100	100	0.2%	100	0.1%	100	0	0.0%	0	0.0%		
1000～1249万円	4,100	0	0.0%	300	0.4%	500	0	0.0%	200	0.8%		
1250～1499万円	900	0	0.0%	0	0.0%	200	0	0.0%	0	0.0%		
1500万円以上	1,300	0	0.0%	100	0.1%	0	0	0.0%	0	0.0%		

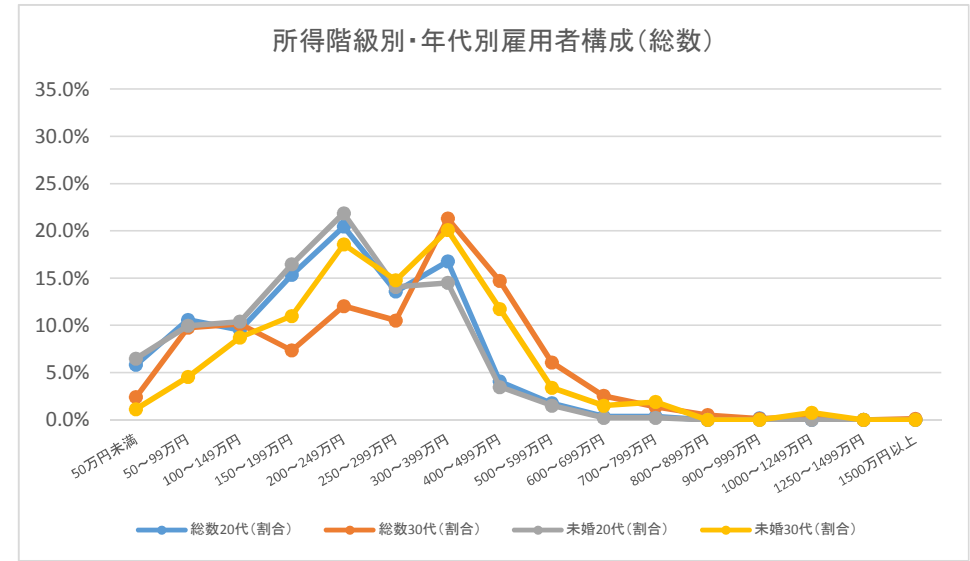

雇用者	総数		総数20代(割合)		総数30代(割合)		未婚総数		未婚20代(割合)		未婚30代(割合)	
	総数	総数20代	総数20代(割合)	総数30代	総数30代(割合)	未婚総数	未婚20代	未婚20代(割合)	未婚30代	未婚30代(割合)		
雇用者	203,300	29,300	100.0%	44,800	100.0%	60,600	23,300	100.0%	16,700	100.0%		
50万円未満	4,700	1,200	4.1%	200	0.4%	2,600	1,100	4.7%	200	1.2%		
50～99万円	8,300	2,200	7.5%	700	1.6%	3,900	2,200	9.4%	600	3.6%		
100～149万円	10,900	2,000	6.8%	1,500	3.3%	4,100	1,900	8.2%	1,100	6.6%		
150～199万円	12,800	3,500	11.9%	2,000	4.5%	6,600	3,300	14.2%	1,600	9.6%		
200～249万円	22,200	5,900	20.1%	4,800	10.7%	10,200	5,000	21.5%	2,700	16.2%		
250～299万円	18,200	4,900	16.7%	4,900	10.9%	7,900	3,900	16.7%	2,400	14.4%		
300～399万円	37,000	6,200	21.2%	12,600	28.1%	11,000	3,900	16.7%	3,700	22.2%		
400～499万円	27,400	1,800	6.1%	9,500	21.2%	6,300	1,200	5.2%	2,500	15.0%		
500～599万円	19,000	900	3.1%	4,300	9.6%	2,800	600	2.6%	700	4.2%		
600～699万円	14,600	200	0.7%	1,800	4.0%	2,100	100	0.4%	200	1.2%		
700～799万円	10,200	200	0.7%	1,100	2.5%	1,300	100	0.4%	500	3.0%		
800～899万円	6,500	0	0.0%	300	0.7%	200	0	0.0%	0	0.0%		
900～999万円	2,900	100	0.3%	100	0.2%	0	0	0.0%	0	0.0%		
1000～1249万円	3,800	0	0.0%	200	0.4%	400	0	0.0%	100	0.6%		
1250～1499万円	900	0	0.0%	0	0.0%	200	0	0.0%	0	0.0%		
1500万円以上	1,200	0	0.0%	100	0.2%	0	0	0.0%	0	0.0%		

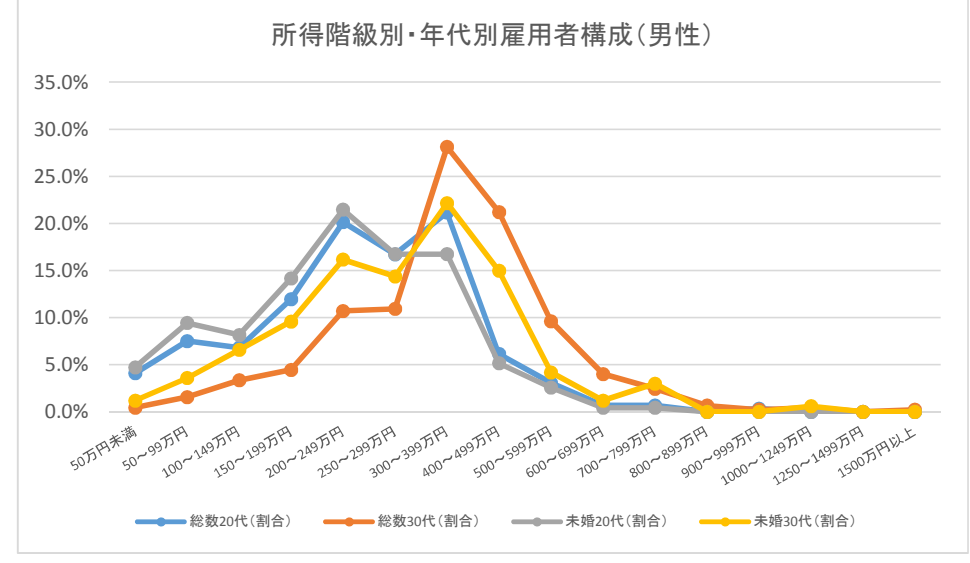

雇用者	総数		総数20代(割合)		総数30代(割合)		未婚総数		未婚20代(割合)		未婚30代(割合)	
	総数	総数20代	総数20代(割合)	総数30代	総数30代(割合)	未婚総数	未婚20代	未婚20代(割合)	未婚30代	未婚30代(割合)		
雇用者	169,900	27,400	100.0%	34,100	100.0%	42,000	22,800	100.0%	9,600	100.0%		
50万円未満	12,400	2,200	8.0%	1,700	5.0%	3,300	1,800	7.9%	100	1.0%		
50～99万円	37,000	3,900	14.2%	7,000	20.5%	4,000	2,400	10.5%	700	7.3%		
100～149万円	34,300	3,300	12.0%	6,500	19.1%	5,400	2,900	12.7%	1,200	12.5%		
150～199万円	20,700	5,200	19.0%	3,700	10.9%	7,100	4,400	19.3%	1,300	13.5%		
200～249万円	21,500	5,700	20.8%	4,700	13.8%	8,600	5,100	22.4%	2,200	22.9%		
250～299万円	11,400	2,800	10.2%	3,400	10.0%	4,900	2,600	11.4%	1,600	16.7%		
300～399万円	14,900	3,300	12.0%	4,200	12.3%	5,300	2,800	12.3%	1,500	15.6%		
400～499万円	7,100	600	2.2%	2,000	5.9%	1,800	500	2.2%	700	7.3%		
500～599万円	4,100	100	0.4%	600	1.8%	600	100	0.4%	100	1.0%		
600～699万円	3,100	0	0.0%	200	0.6%	300	0	0.0%	0	0.0%		
700～799万円	1,500	0	0.0%	0	0.0%	200	0	0.0%	0	0.0%		
800～899万円	400	0	0.0%	100	0.3%	0	0	0.0%	0	0.0%		
900～999万円	200	0	0.0%	0	0.0%	0	0	0.0%	0	0.0%		
1000～1249万円	300	0	0.0%	100	0.3%	100	0	0.0%	100	1.0%		
1250～1499万円	0	0	0.0%	0	0.0%	0	0	0.0%	0	0.0%		
1500万円以上	100	0	0.0%	0	0.0%	0	0	0.0%	0	0.0%		

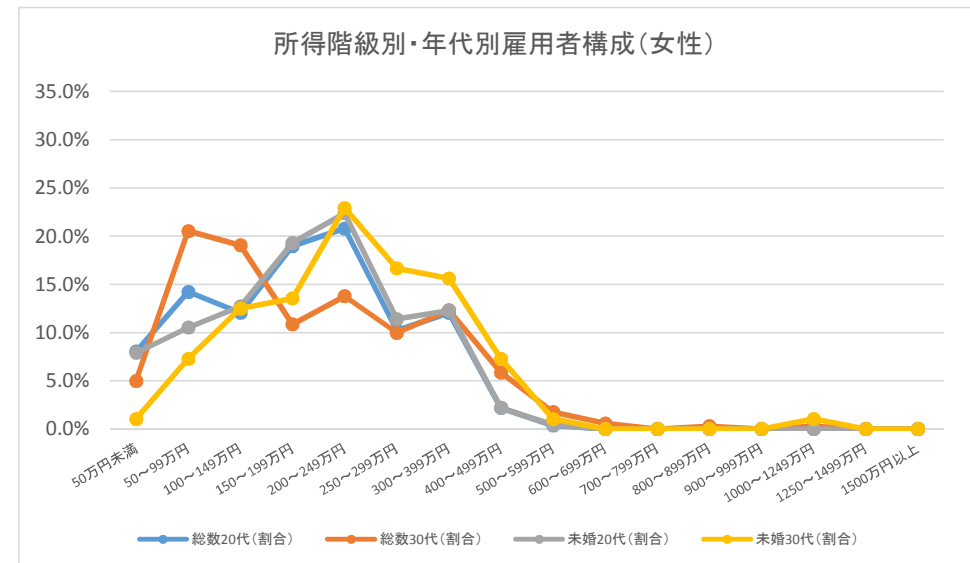

出典:「平成24年就業構造基本調査」をもとに作成

	総数									
	総数	総数20代	総数20代 (割合)	総数30代	総数30代 (割合)	未婚総数	未婚20代	未婚20代 (割合)	未婚30代	未婚30代 (割合)
雇用者	938,400	130,100	100.0%	205,900	100.0%	250,300	104,700	100.0%	73,000	100.0%
50万円未満	46,300	4,700	3.6%	6,000	2.9%	10,900	3,600	3.4%	1,300	1.8%
50～99万円	101,700	9,200	7.1%	17,200	8.4%	14,800	6,800	6.5%	2,400	3.3%
100～149万円	113,100	13,800	10.6%	17,200	8.4%	21,700	10,800	10.3%	5,000	6.8%
150～199万円	88,000	18,400	14.1%	16,200	7.9%	31,200	16,400	15.7%	8,300	11.4%
200～249万円	112,200	28,100	21.6%	23,500	11.4%	46,000	23,600	22.5%	12,200	16.7%
250～299万円	81,900	21,500	16.5%	23,100	11.2%	37,100	18,900	18.1%	10,500	14.4%
300～399万円	129,800	23,700	18.2%	45,800	22.2%	48,400	17,400	16.6%	19,700	27.0%
400～499万円	96,300	8,000	6.1%	33,500	16.3%	20,900	5,500	5.3%	8,600	11.8%
500～599万円	62,700	1,100	0.8%	13,000	6.3%	8,300	500	0.5%	2,200	3.0%
600～699万円	41,500	100	0.1%	5,600	2.7%	5,800	100	0.1%	1,300	1.8%
700～799万円	27,200	300	0.2%	1,600	0.8%	1,500	0	0.0%	400	0.5%
800～899万円	13,000	100	0.1%	700	0.3%	600	100	0.1%	0	0.0%
900～999万円	7,300	100	0.1%	600	0.3%	400	100	0.1%	0	0.0%
1000～1249万円	7,300	0	0.0%	100	0.0%	-	0	0.0%	0	0.0%
1250～1499万円	1,600	0	0.0%	200	0.1%	-	0	0.0%	0	0.0%
1500万円以上	2,600	0	0.0%	0	0.0%	-	0	0.0%	0	0.0%

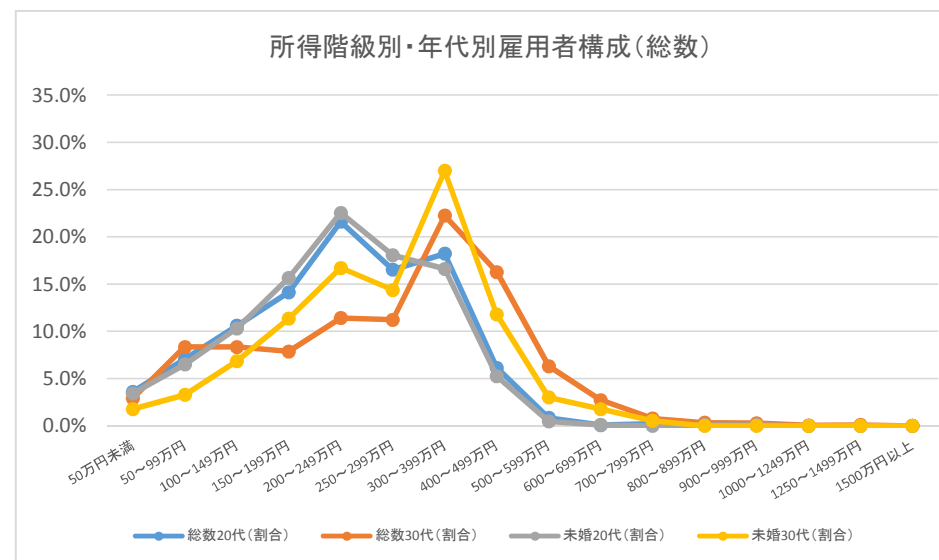

	男性									
	総数	総数20代	総数20代 (割合)	総数30代	総数30代 (割合)	未婚総数	未婚20代	未婚20代 (割合)	未婚30代	未婚30代 (割合)
雇用者	502,800	70,200	100.0%	116,500	100.0%	148,300	56,300	100.0%	44,600	100.0%
50万円未満	11,800	1,600	2.3%	1,100	0.9%	5,200	1,500	2.7%	600	1.3%
50～99万円	17,500	3,200	4.6%	1,400	1.2%	6,900	3,200	5.7%	1,000	2.2%
100～149万円	25,400	5,500	7.8%	2,500	2.1%	10,600	5,100	9.1%	1,800	4.0%
150～199万円	32,400	7,600	10.8%	5,200	4.5%	13,900	6,600	11.7%	3,700	8.3%
200～249万円	55,200	15,300	21.8%	10,800	9.3%	25,000	12,900	22.9%	5,900	13.2%
250～299万円	48,600	11,900	17.0%	14,700	12.6%	21,900	9,800	17.4%	7,000	15.7%
300～399万円	90,700	16,100	22.9%	33,300	28.6%	33,200	11,100	19.7%	14,200	31.8%
400～499万円	76,700	7,200	10.3%	26,600	22.8%	16,200	4,900	8.7%	5,900	13.2%
500～599万円	52,100	1,100	1.6%	11,500	9.9%	6,800	500	0.9%	1,800	4.0%
600～699万円	34,800	100	0.1%	5,400	4.6%	4,500	100	0.2%	1,300	2.9%
700～799万円	24,500	100	0.1%	1,600	1.4%	1,400	0	0.0%	400	0.9%
800～899万円	11,900	0	0.0%	500	0.4%	400	0	0.0%	0	0.0%
900～999万円	7,100	100	0.1%	600	0.5%	400	100	0.2%	0	0.0%
1000～1249万円	6,900	0	0.0%	100	0.1%	-	0	0.0%	0	0.0%
1250～1499万円	1,100	0	0.0%	100	0.1%	-	0	0.0%	0	0.0%
1500万円以上	2,400	0	0.0%	0	0.0%	-	0	0.0%	0	0.0%

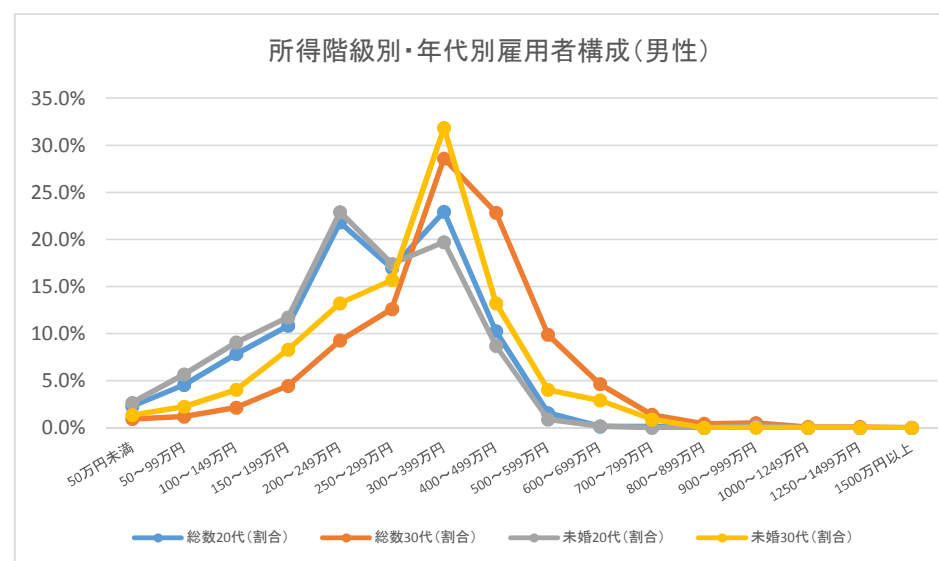

	女性									
	総数	総数20代	総数20代 (割合)	総数30代	総数30代 (割合)	未婚総数	未婚20代	未婚20代 (割合)	未婚30代	未婚30代 (割合)
雇用者	435,600	59,900	100.0%	89,400	100.0%	102,000	48,400	100.0%	28,400	100.0%
50万円未満	34,400	3,200	5.3%	4,800	5.4%	5,700	2,100	4.3%	700	2.5%
50～99万円	84,200	5,900	9.8%	15,700	17.6%	8,000	3,700	7.6%	1,400	4.9%
100～149万円	87,700	8,300	13.9%	14,700	16.4%	11,100	5,700	11.8%	3,200	11.3%
150～199万円	55,600	10,900	18.2%	11,000	12.3%	17,300	9,800	20.2%	4,600	16.2%
200～249万円	57,000	12,900	21.5%	12,700	14.2%	21,100	10,800	22.3%	6,300	22.2%
250～299万円	33,400	9,700	16.2%	8,400	9.4%	15,200	9,000	18.6%	3,600	12.7%
300～399万円	39,100	7,600	12.7%	12,500	14.0%	15,200	6,200	12.8%	5,400	19.0%
400～499万円	19,700	800	1.3%	6,800	7.6%	4,700	600	1.2%	2,600	9.2%
500～599万円	10,600	0	0.0%	1,400	1.6%	1,500	0	0.0%	300	1.1%
600～699万円	6,800	0	0.0%	100	0.1%	1,300	0	0.0%	0	0.0%
700～799万円	2,700	200	0.3%	0	0.0%	100	0	0.0%	0	0.0%
800～899万円	1,000	100	0.2%	200	0.2%	200	100	0.2%	0	0.0%
900～999万円	200	0	0.0%	0	0.0%	-	0	0.0%	0	0.0%
1000～1249万円	400	0	0.0%	0	0.0%	-	0	0.0%	0	0.0%
1250～1499万円	400	0	0.0%	100	0.1%	-	0	0.0%	0	0.0%
1500万円以上	200	0	0.0%	0	0.0%	-	0	0.0%	0	0.0%

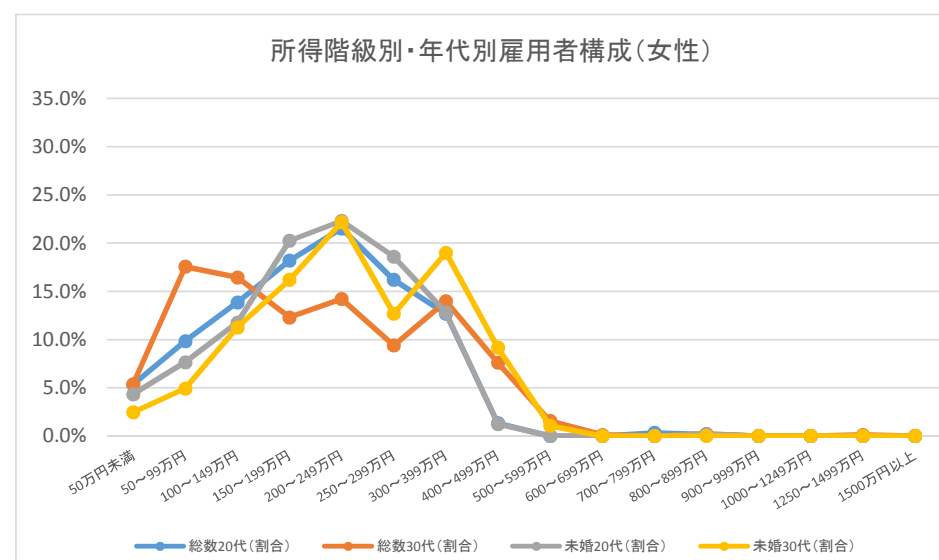

出典:「平成24年就業構造基本調査」をもとに作成

雇用者	総数									
	総数	総数20代	総数20代(割合)	総数30代	総数30代(割合)	未婚総数	未婚20代	未婚20代(割合)	未婚30代	未婚30代(割合)
雇用者	925,600	145,700	100.0%	199,500	100.0%	245,700	115,800	100.0%	65,900	100.0%
50万円未満	43,900	5,500	3.8%	6,100	3.1%	13,200	5,200	4.5%	900	1.4%
50～99万円	110,600	13,500	9.3%	19,500	9.8%	18,500	10,800	9.3%	1,700	2.6%
100～149万円	103,200	11,400	7.8%	14,600	7.3%	19,800	8,800	7.6%	4,400	6.7%
150～199万円	71,800	14,400	9.9%	12,700	6.4%	24,000	12,200	10.5%	6,000	9.1%
200～249万円	107,800	31,000	21.3%	19,300	9.7%	47,000	27,500	23.7%	11,000	16.7%
250～299万円	79,400	25,000	17.2%	18,900	9.5%	36,000	21,600	18.7%	9,000	13.7%
300～399万円	137,400	30,900	21.2%	43,300	21.7%	46,200	21,100	18.2%	16,800	25.5%
400～499万円	96,900	9,800	6.7%	34,100	17.1%	23,200	6,200	5.4%	10,400	15.8%
500～599万円	60,100	2,200	1.5%	17,600	8.8%	8,700	1,000	0.9%	3,500	5.3%
600～699万円	41,100	200	0.1%	6,100	3.1%	3,200	0	0.0%	700	1.1%
700～799万円	27,700	300	0.2%	2,300	1.2%	2,300	300	0.3%	500	0.8%
800～899万円	14,500	0	0.0%	1,700	0.9%	200	0	0.0%	0	0.0%
900～999万円	8,000	0	0.0%	400	0.2%	300	0	0.0%	100	0.2%
1000～1249万円	7,800	0	0.0%	700	0.4%	-	0	0.0%	0	0.0%
1250～1499万円	3,000	0	0.0%	300	0.2%	200	0	0.0%	0	0.0%
1500万円以上	4,200	0	0.0%	200	0.1%	100	0	0.0%	100	0.2%

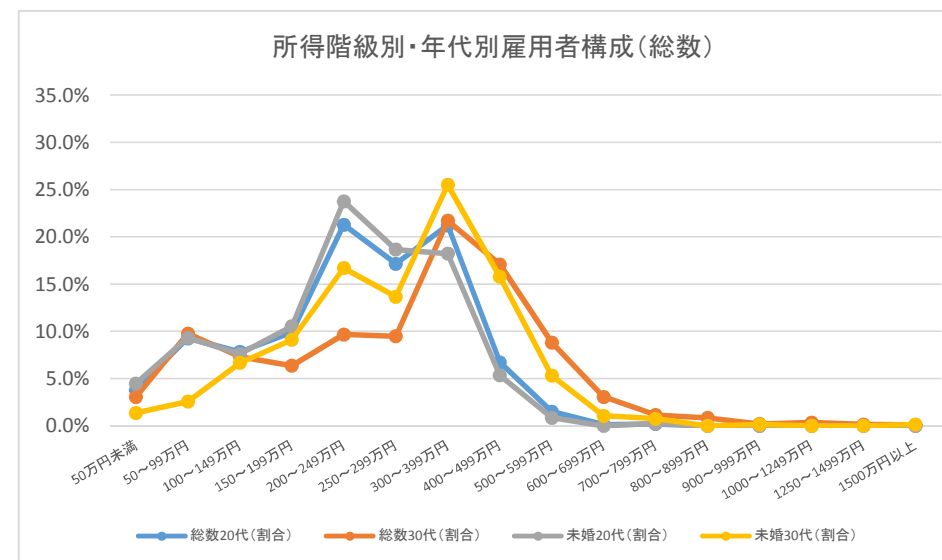

雇用者	男性									
	総数	総数20代	総数20代(割合)	総数30代	総数30代(割合)	未婚総数	未婚20代	未婚20代(割合)	未婚30代	未婚30代(割合)
雇用者	504,800	76,500	100.0%	114,300	100.0%	137,600	60,000	100.0%	38,500	100.0%
50万円未満	10,700	1,800	2.4%	700	0.6%	5,000	1,800	3.0%	400	1.0%
50～99万円	21,100	5,800	7.6%	1,300	1.1%	9,100	5,700	9.5%	900	2.3%
100～149万円	24,000	3,300	4.3%	2,300	2.0%	8,200	3,100	5.2%	1,400	3.6%
150～199万円	23,700	4,300	5.6%	2,900	2.5%	8,800	3,800	6.3%	1,800	4.7%
200～249万円	51,600	14,200	18.6%	8,700	7.6%	22,900	12,300	20.5%	5,300	13.8%
250～299万円	48,500	15,700	20.5%	11,300	9.9%	22,600	13,700	22.8%	4,700	12.2%
300～399万円	98,500	21,200	27.7%	31,100	27.2%	31,100	13,800	23.0%	11,600	30.1%
400～499万円	77,300	7,100	9.3%	29,100	25.5%	17,300	4,300	7.2%	8,600	22.3%
500～599万円	49,200	2,000	2.6%	14,900	13.0%	5,800	700	1.2%	2,200	5.7%
600～699万円	35,600	100	0.1%	5,800	5.1%	2,400	0	0.0%	500	1.3%
700～799万円	24,600	300	0.4%	2,000	1.7%	1,900	300	0.5%	300	0.8%
800～899万円	13,600	0	0.0%	1,600	1.4%	200	0	0.0%	0	0.0%
900～999万円	7,700	0	0.0%	400	0.3%	300	0	0.0%	100	0.3%
1000～1249万円	7,300	0	0.0%	700	0.6%	-	0	0.0%	0	0.0%
1250～1499万円	2,900	0	0.0%	300	0.3%	200	0	0.0%	0	0.0%
1500万円以上	4,000	0	0.0%	200	0.2%	100	0	0.0%	100	0.3%

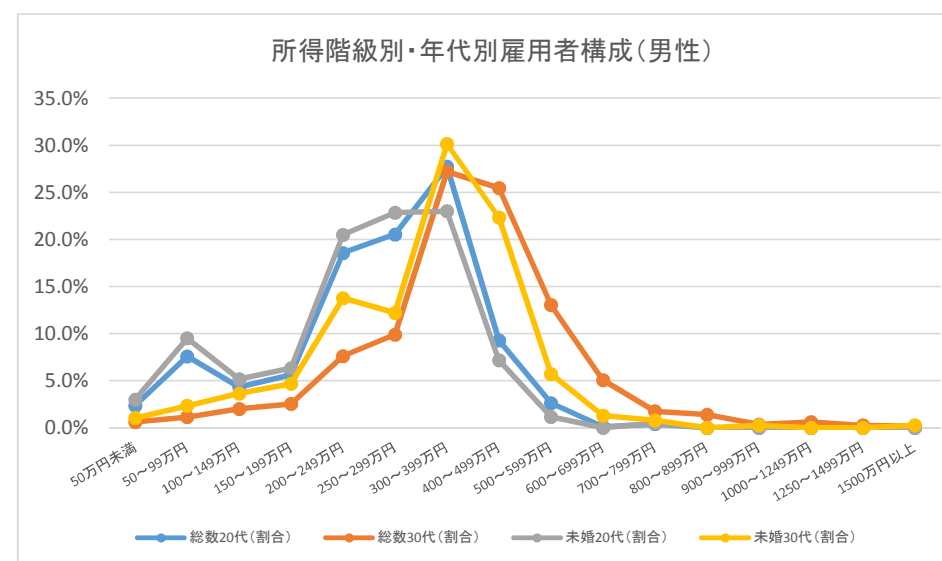

雇用者	女性									
	総数	総数20代	総数20代(割合)	総数30代	総数30代(割合)	未婚総数	未婚20代	未婚20代(割合)	未婚30代	未婚30代(割合)
雇用者	420,800	69,100	100.0%	85,200	100.0%	108,100	55,800	100.0%	27,500	100.0%
50万円未満	33,200	3,800	5.5%	5,400	6.3%	8,200	3,400	6.1%	500	1.8%
50～99万円	89,500	7,700	11.1%	18,200	21.4%	9,400	5,100	9.1%	900	3.3%
100～149万円	79,200	8,100	11.7%	12,300	14.4%	11,600	5,700	10.2%	3,000	10.9%
150～199万円	48,100	10,100	14.6%	9,800	11.5%	15,200	8,600	15.4%	4,200	15.3%
200～249万円	56,200	16,700	24.2%	10,500	12.3%	24,100	15,100	27.1%	5,700	20.7%
250～299万円	30,900	9,300	13.5%	7,500	8.8%	13,500	7,800	14.0%	4,300	15.6%
300～399万円	38,900	9,600	13.9%	12,200	14.3%	15,100	7,300	13.1%	5,200	18.9%
400～499万円	19,700	2,700	3.9%	4,900	5.8%	5,900	2,000	3.6%	1,800	6.5%
500～599万円	10,900	200	0.3%	2,700	3.2%	2,800	200	0.4%	1,300	4.7%
600～699万円	5,500	200	0.3%	300	0.4%	700	0	0.0%	200	0.7%
700～799万円	3,100	0	0.0%	300	0.4%	400	0	0.0%	200	0.7%
800～899万円	1,000	0	0.0%	100	0.1%	-	0	0.0%	0	0.0%
900～999万円	200	0	0.0%	0	0.0%	-	0	0.0%	0	0.0%
1000～1249万円	500	0	0.0%	0	0.0%	-	0	0.0%	0	0.0%
1250～1499万円	100	0	0.0%	0	0.0%	-	0	0.0%	0	0.0%
1500万円以上	300	0	0.0%	0	0.0%	-	0	0.0%	0	0.0%

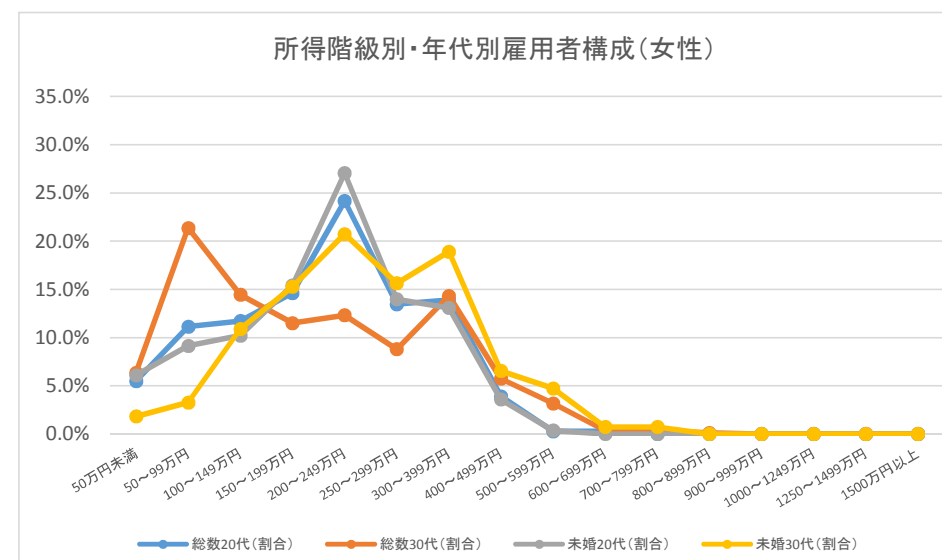

雇用者	総数									
	総数	総数20代	総数20代 (割合)	総数30代	総数30代 (割合)	未婚総数	未婚20代	未婚20代 (割合)	未婚30代	未婚30代 (割合)
雇用者	1,714,800	264,800	100.0%	375,500	100.0%	479,100	206,100	100.0%	126,000	100.0%
50万円未満	70,100	10,500	4.0%	13,100	3.5%	18,400	8,000	3.9%	3,300	2.6%
50～99万円	187,600	18,200	6.9%	27,800	7.4%	28,600	13,100	6.4%	3,200	2.5%
100～149万円	184,300	23,100	8.7%	26,400	7.0%	39,300	19,200	9.3%	8,000	6.3%
150～199万円	138,800	35,000	13.2%	23,700	6.3%	51,700	29,800	14.5%	10,400	8.3%
200～249万円	188,700	54,700	20.7%	38,500	10.3%	87,800	45,900	22.3%	21,500	17.1%
250～299万円	149,500	47,200	17.8%	31,400	8.4%	71,500	39,100	19.0%	16,100	12.8%
300～399万円	241,700	48,100	18.2%	75,400	20.1%	90,600	35,800	17.4%	32,100	25.5%
400～499万円	175,400	18,400	6.9%	63,300	16.9%	42,300	9,700	4.7%	17,900	14.2%
500～599万円	132,400	6,800	2.6%	42,700	11.4%	24,200	3,300	1.6%	8,100	6.4%
600～699万円	81,500	600	0.2%	19,300	5.1%	10,600	500	0.2%	3,200	2.5%
700～799万円	58,200	100	0.0%	4,800	1.3%	5,400	0	0.0%	300	0.2%
800～899万円	39,400	200	0.1%	2,800	0.7%	2,500	0	0.0%	400	0.3%
900～999万円	18,300	0	0.0%	1,000	0.3%	1,100	0	0.0%	0	0.0%
1000～1249万円	22,000	0	0.0%	800	0.2%	400	0	0.0%	0	0.0%
1250～1499万円	5,200	200	0.1%	400	0.1%	-	0	0.0%	0	0.0%
1500万円以上	10,200	200	0.1%	800	0.2%	100	0	0.0%	0	0.0%

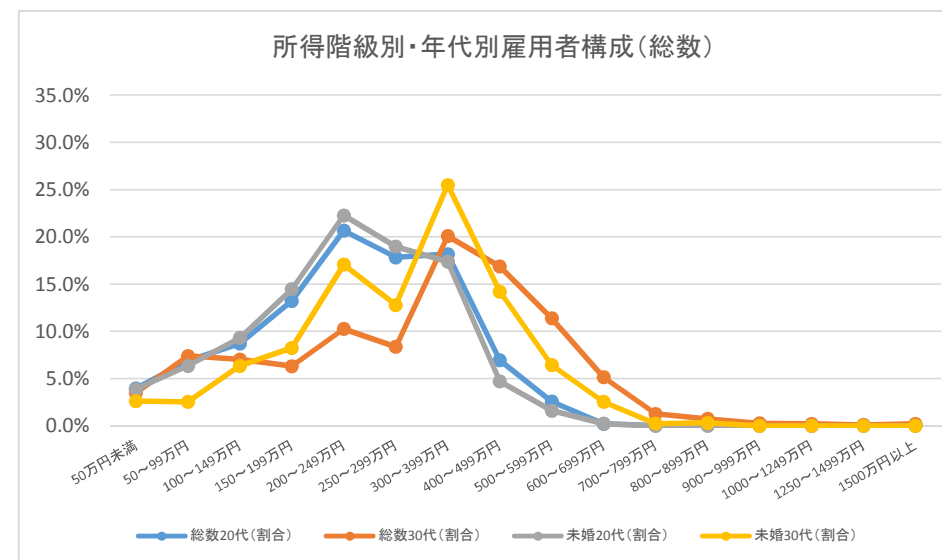

雇用者	男性									
	総数	総数20代	総数20代 (割合)	総数30代	総数30代 (割合)	未婚総数	未婚20代	未婚20代 (割合)	未婚30代	未婚30代 (割合)
雇用者	955,200	146,100	100.0%	221,600	100.0%	285,900	113,400	100.0%	79,200	100.0%
50万円未満	16,100	4,800	3.3%	600	0.3%	8,100	4,200	3.7%	500	0.6%
50～99万円	31,700	7,400	5.1%	1,300	0.6%	13,300	7,100	6.3%	1,000	1.3%
100～149万円	40,800	7,200	4.9%	4,300	1.9%	15,800	7,200	6.3%	3,100	3.9%
150～199万円	44,600	12,700	8.7%	4,600	2.1%	19,900	11,400	10.1%	2,900	3.7%
200～249万円	88,200	28,100	19.2%	19,100	8.6%	46,500	22,900	20.2%	12,700	16.0%
250～299万円	87,100	27,900	19.1%	17,900	8.1%	42,700	22,500	19.8%	10,400	13.1%
300～399万円	176,100	35,800	24.5%	55,400	25.0%	66,700	26,000	22.9%	24,000	30.3%
400～499万円	136,400	15,100	10.3%	50,100	22.6%	32,900	8,400	7.4%	13,900	17.6%
500～599万円	111,900	5,200	3.6%	38,800	17.5%	20,100	2,400	2.1%	6,800	8.6%
600～699万円	72,000	300	0.2%	17,300	7.8%	8,400	200	0.2%	2,400	3.0%
700～799万円	52,600	100	0.1%	4,600	2.1%	4,800	0	0.0%	300	0.4%
800～899万円	37,300	200	0.1%	2,800	1.3%	2,100	0	0.0%	400	0.5%
900～999万円	17,600	0	0.0%	1,000	0.5%	1,000	0	0.0%	0	0.0%
1000～1249万円	21,400	0	0.0%	800	0.4%	400	0	0.0%	0	0.0%
1250～1499万円	5,000	200	0.1%	400	0.2%	-	0	0.0%	0	0.0%
1500万円以上	9,800	0	0.0%	800	0.4%	100	0	0.0%	0	0.0%

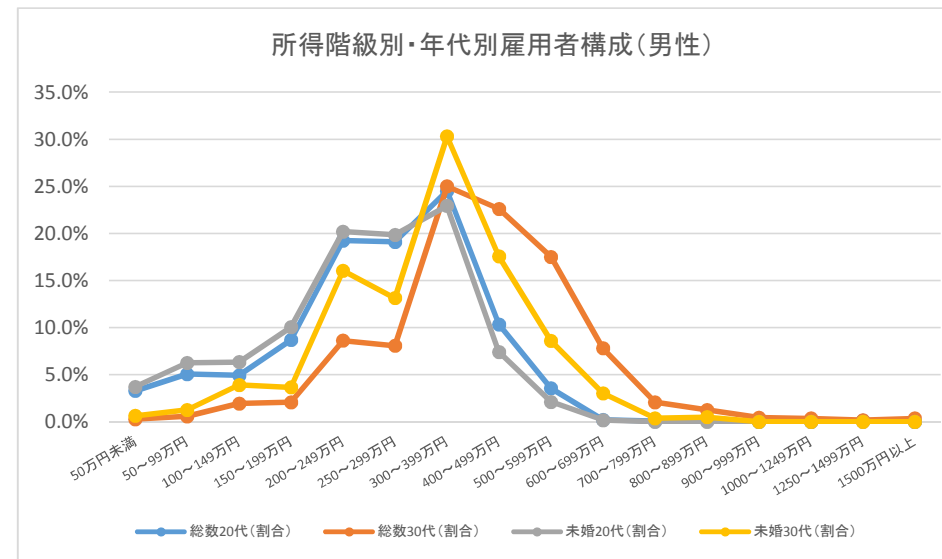

雇用者	女性									
	総数	総数20代	総数20代 (割合)	総数30代	総数30代 (割合)	未婚総数	未婚20代	未婚20代 (割合)	未婚30代	未婚30代 (割合)
雇用者	759,700	118,700	100.0%	154,000	100.0%	193,200	92,700	100.0%	46,900	100.0%
50万円未満	54,100	5,700	4.8%	12,700	8.2%	10,200	3,800	4.1%	2,800	6.0%
50～99万円	155,900	10,800	9.1%	26,500	17.2%	15,300	6,000	6.5%	2,200	4.7%
100～149万円	143,600	15,900	13.4%	22,100	14.4%	23,500	12,000	12.9%	5,000	10.7%
150～199万円	94,200	22,300	18.8%	19,000	12.3%	31,800	18,500	20.0%	7,400	15.8%
200～249万円	100,500	26,500	22.3%	19,300	12.5%	41,300	23,100	24.9%	8,800	18.8%
250～299万円	62,300	19,300	16.3%	13,400	8.7%	28,800	16,600	17.9%	5,800	12.4%
300～399万円	65,600	12,300	10.4%	20,000	13.0%	23,800	9,800	10.6%	8,200	17.5%
400～499万円	39,000	3,200	2.7%	13,200	8.6%	9,400	1,300	1.4%	4,000	8.5%
500～599万円	20,500	1,500	1.3%	3,900	2.5%	4,100	900	1.0%	1,400	3.0%
600～699万円	9,500	400	0.3%	2,000	1.3%	2,200	400	0.4%	900	1.9%
700～799万円	5,700	0	0.0%	200	0.1%	600	0	0.0%	0	0.0%
800～899万円	2,100	0	0.0%	0	0.0%	300	0	0.0%	0	0.0%
900～999万円	700	0	0.0%	0	0.0%	200	0	0.0%	0	0.0%
1000～1249万円	600	0	0.0%	0	0.0%	-	0	0.0%	0	0.0%
1250～1499万円	200	0	0.0%	0	0.0%	-	0	0.0%	0	0.0%
1500万円以上	400	200	0.2%	0	0.0%	-	0	0.0%	0	0.0%

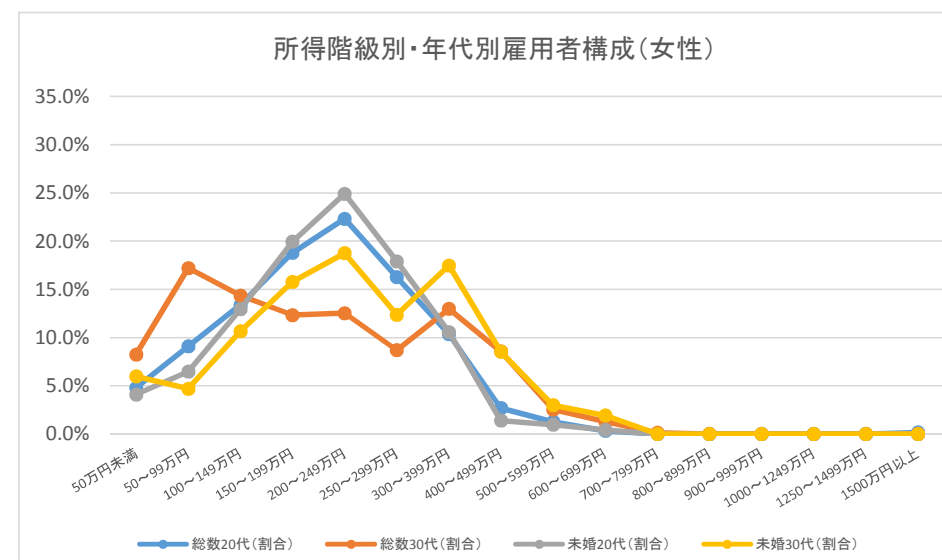

出典:「平成24年就業構造基本調査」をもとに作成

	総数									
	総数	総数20代	総数20代 (割合)	総数30代	総数30代 (割合)	未婚総数	未婚20代	未婚20代 (割合)	未婚30代	未婚30代 (割合)
雇用者	3,567,000	661,200	100.0%	831,700	100.0%	1,131,700	536,700	100.0%	279,300	100.0%
50万円未満	154,400	28,800	4.4%	25,000	3.0%	52,600	23,900	4.5%	2,900	1.0%
50～99万円	432,200	66,400	10.0%	77,000	9.3%	87,100	52,900	9.9%	7,300	2.6%
100～149万円	342,400	50,000	7.6%	55,500	6.7%	76,200	40,800	7.6%	15,600	5.6%
150～199万円	226,200	54,300	8.2%	38,300	4.6%	94,700	48,900	9.1%	20,800	7.4%
200～249万円	349,700	107,500	16.3%	66,900	8.0%	172,500	95,100	17.7%	37,200	13.3%
250～299万円	273,500	108,800	16.5%	63,700	7.7%	158,100	96,700	18.0%	35,800	12.8%
300～399万円	496,500	151,700	22.9%	148,000	17.8%	232,800	118,800	22.1%	69,500	24.9%
400～499万円	386,000	59,500	9.0%	153,200	18.4%	123,300	37,800	7.0%	53,200	19.0%
500～599万円	284,300	21,200	3.2%	104,800	12.6%	59,500	12,900	2.4%	19,400	6.9%
600～699万円	188,600	5,000	0.8%	53,500	6.4%	26,800	2,300	0.4%	9,000	3.2%
700～799万円	133,700	500	0.1%	22,500	2.7%	17,500	500	0.1%	4,300	1.5%
800～899万円	90,300	700	0.1%	6,400	0.8%	8,300	400	0.1%	400	0.1%
900～999万円	51,600	0	0.0%	4,200	0.5%	1,500	0	0.0%	200	0.1%
1000～1249万円	71,200	300	0.0%	2,600	0.3%	3,700	0	0.0%	200	0.1%
1250～1499万円	18,000	400	0.1%	600	0.1%	400	400	0.1%	0	0.0%
1500万円以上	21,000	0	0.0%	800	0.1%	300	0	0.0%	0	0.0%

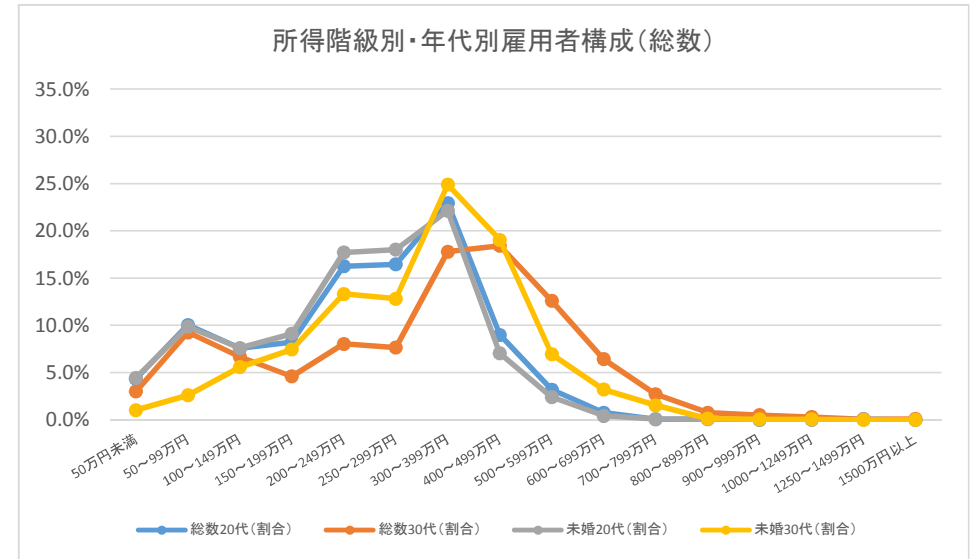

	男性									
	総数	総数20代	総数20代 (割合)	総数30代	総数30代 (割合)	未婚総数	未婚20代	未婚20代 (割合)	未婚30代	未婚30代 (割合)
雇用者	2,062,700	368,700	100.0%	505,400	100.0%	687,700	297,500	100.0%	181,800	100.0%
50万円未満	45,000	13,300	3.6%	2,500	0.5%	27,500	12,800	4.3%	1,900	1.0%
50～99万円	77,500	29,800	8.1%	4,900	1.0%	44,000	29,000	9.7%	3,200	1.8%
100～149万円	86,700	16,700	4.5%	9,500	1.9%	32,600	16,100	5.4%	6,700	3.7%
150～199万円	81,300	19,700	5.3%	12,100	2.4%	39,900	18,500	6.2%	8,300	4.6%
200～249万円	160,400	49,200	13.3%	25,100	5.0%	86,200	43,400	14.6%	16,900	9.3%
250～299万円	155,100	58,400	15.8%	36,200	7.2%	89,500	50,400	16.9%	21,700	11.9%
300～399万円	352,200	104,800	28.4%	108,300	21.4%	168,000	80,700	27.1%	53,200	29.3%
400～499万円	312,900	49,000	13.3%	124,500	24.6%	95,800	29,400	9.9%	42,000	23.1%
500～599万円	240,300	18,200	4.9%	89,900	17.8%	46,500	11,400	3.8%	13,200	7.3%
600～699万円	168,900	4,800	1.3%	50,800	10.1%	23,100	2,300	0.8%	8,000	4.4%
700～799万円	116,900	0	0.0%	21,700	4.3%	13,400	0	0.0%	3,600	2.0%
800～899万円	80,900	700	0.2%	6,400	1.3%	5,700	400	0.1%	400	0.2%
900～999万円	50,600	0	0.0%	4,200	0.8%	1,400	0	0.0%	200	0.1%
1000～1249万円	67,300	300	0.1%	2,400	0.5%	3,100	0	0.0%	0	0.0%
1250～1499万円	17,500	400	0.1%	600	0.1%	400	400	0.1%	0	0.0%
1500万円以上	19,900	0	0.0%	800	0.2%	300	0	0.0%	0	0.0%

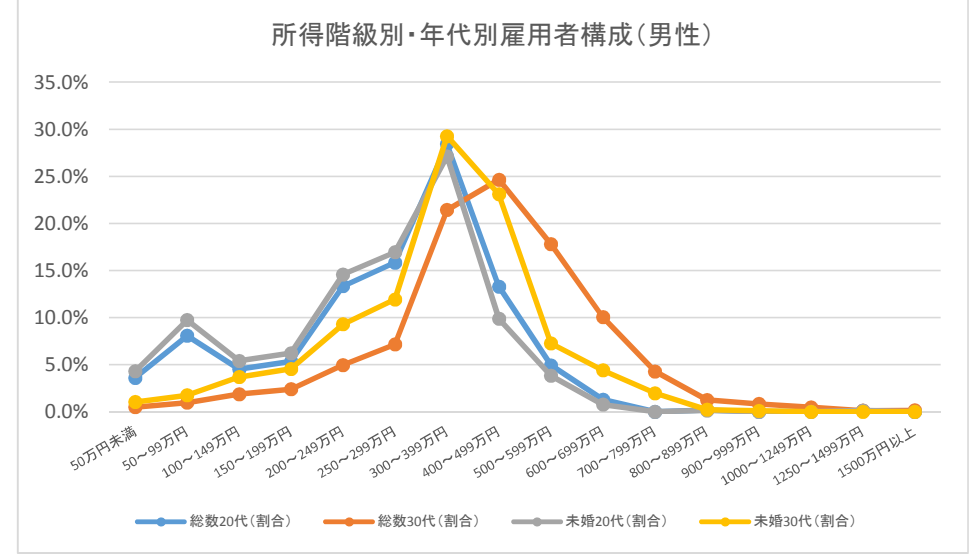

	女性									
	総数	総数20代	総数20代 (割合)	総数30代	総数30代 (割合)	未婚総数	未婚20代	未婚20代 (割合)	未婚30代	未婚30代 (割合)
雇用者	1,504,300	292,400	100.0%	326,300	100.0%	444,000	239,300	100.0%	97,400	100.0%
50万円未満	109,300	15,500	5.3%	22,500	6.9%	25,100	11,100	4.6%	1,000	1.0%
50～99万円	354,700	36,600	12.5%	72,100	22.1%	43,100	24,000	10.0%	4,100	4.2%
100～149万円	255,700	33,200	11.4%	45,900	14.1%	43,600	24,700	10.3%	8,800	9.0%
150～199万円	144,900	34,700	11.9%	26,200	8.0%	54,800	30,500	12.7%	12,400	12.7%
200～249万円	189,300	58,300	19.9%	41,800	12.8%	86,300	51,700	21.6%	20,300	20.8%
250～299万円	118,500	50,400	17.2%	27,600	8.5%	68,600	46,200	19.3%	14,100	14.5%
300～399万円	144,300	46,900	16.0%	39,800	12.2%	64,800	38,000	15.9%	16,300	16.7%
400～499万円	73,100	10,500	3.6%	28,600	8.8%	27,500	8,400	3.5%	11,200	11.5%
500～599万円	44,000	2,900	1.0%	14,800	4.5%	13,000	1,600	0.7%	6,200	6.4%
600～699万円	19,700	200	0.1%	2,700	0.8%	3,600	0	0.0%	1,000	1.0%
700～799万円	16,800	500	0.2%	900	0.3%	4,100	500	0.2%	700	0.7%
800～899万円	9,400	0	0.0%	0	0.0%	2,600	0	0.0%	0	0.0%
900～999万円	900	0	0.0%	0	0.0%	200	0	0.0%	0	0.0%
1000～1249万円	3,900	0	0.0%	200	0.1%	500	0	0.0%	200	0.2%
1250～1499万円	500	0	0.0%	0	0.0%	0	0	0.0%	0	0.0%
1500万円以上	1,000	0	0.0%	0	0.0%	0	0	0.0%	0	0.0%

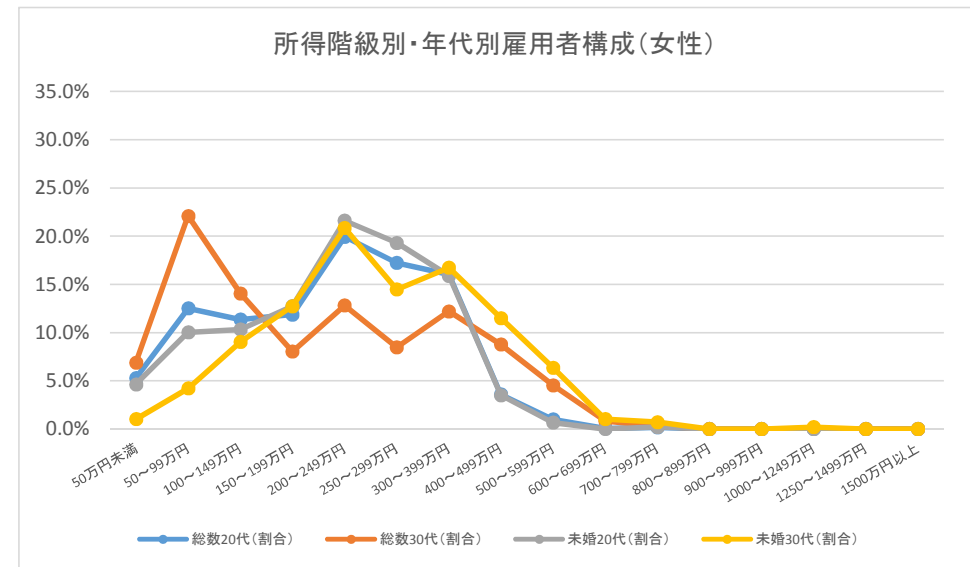

雇用者	総数									
	総数	総数20代	総数20代 (割合)	総数30代	総数30代 (割合)	未婚総数	未婚20代	未婚20代 (割合)	未婚30代	未婚30代 (割合)
雇用者	828,200	132,400	100.0%	183,000	100.0%	213,200	100,900	100.0%	56,200	100.0%
50万円未満	36,400	4,400	3.3%	6,000	3.3%	9,100	2,800	2.8%	1,500	2.7%
50～99万円	98,800	7,700	5.8%	19,200	10.5%	12,000	5,200	5.2%	1,800	3.2%
100～149万円	90,700	11,000	8.3%	14,800	8.1%	17,600	8,100	8.0%	4,600	8.2%
150～199万円	64,300	15,500	11.7%	9,000	4.9%	26,500	14,100	14.0%	4,900	8.7%
200～249万円	79,500	25,300	19.1%	12,300	6.7%	34,600	21,300	21.1%	6,600	11.7%
250～299万円	66,700	22,000	16.6%	15,300	8.4%	30,900	18,900	18.7%	6,700	11.9%
300～399万円	109,700	25,200	19.0%	34,700	19.0%	37,300	17,500	17.3%	13,500	24.0%
400～499万円	88,000	13,000	9.8%	34,100	18.6%	22,800	7,700	7.6%	9,300	16.5%
500～599万円	62,600	3,600	2.7%	20,300	11.1%	11,800	2,200	2.2%	5,100	9.1%
600～699万円	40,400	1,600	1.2%	8,100	4.4%	3,100	600	0.6%	600	1.1%
700～799万円	32,500	0	0.0%	4,000	2.2%	2,700	0	0.0%	600	1.1%
800～899万円	18,500	0	0.0%	1,300	0.7%	300	0	0.0%	0	0.0%
900～999万円	9,100	300	0.2%	300	0.2%	500	200	0.2%	0	0.0%
1000～1249万円	11,400	0	0.0%	700	0.4%	-	0	0.0%	0	0.0%
1250～1499万円	2,300	0	0.0%	0	0.0%	-	0	0.0%	0	0.0%
1500万円以上	3,400	0	0.0%	100	0.1%	-	0	0.0%	0	0.0%

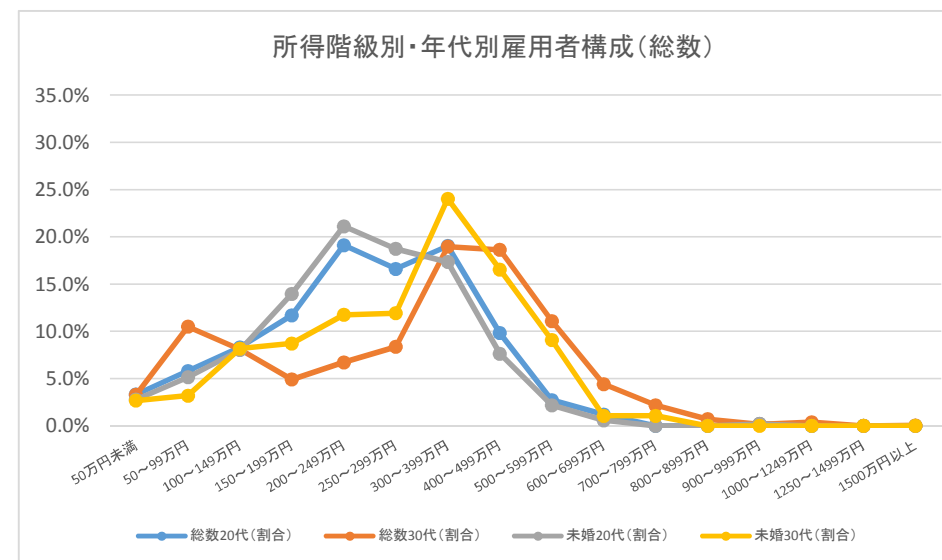

雇用者	男性									
	総数	総数20代	総数20代 (割合)	総数30代	総数30代 (割合)	未婚総数	未婚20代	未婚20代 (割合)	未婚30代	未婚30代 (割合)
雇用者	464,600	72,600	100.0%	105,000	100.0%	123,200	53,600	100.0%	35,300	100.0%
50万円未満	8,400	1,700	2.3%	1,000	1.0%	4,400	1,500	2.8%	1,000	2.8%
50～99万円	15,900	2,200	3.0%	800	0.8%	5,400	2,200	4.1%	600	1.7%
100～149万円	21,000	2,700	3.7%	2,100	2.0%	5,800	2,500	4.7%	1,600	4.5%
150～199万円	23,800	4,700	6.5%	2,400	2.3%	10,000	4,300	8.0%	1,600	4.5%
200～249万円	38,600	12,700	17.5%	4,300	4.1%	17,100	10,500	19.6%	2,900	8.2%
250～299万円	37,100	12,400	17.1%	8,200	7.8%	16,900	10,000	18.7%	3,800	10.8%
300～399万円	78,500	18,200	25.1%	25,100	23.9%	27,100	12,000	22.4%	10,200	28.9%
400～499万円	73,000	11,500	15.8%	28,100	26.8%	19,200	6,700	12.5%	7,500	21.2%
500～599万円	53,500	3,500	4.8%	17,800	17.0%	9,500	2,100	3.9%	4,100	11.6%
600～699万円	35,100	1,500	2.1%	7,400	7.0%	2,200	500	0.9%	400	1.1%
700～799万円	28,600	0	0.0%	3,900	3.7%	2,400	0	0.0%	600	1.7%
800～899万円	18,100	0	0.0%	1,300	1.2%	300	0	0.0%	0	0.0%
900～999万円	8,400	200	0.3%	300	0.3%	400	200	0.4%	0	0.0%
1000～1249万円	11,100	0	0.0%	700	0.7%	-	0	0.0%	0	0.0%
1250～1499万円	2,100	0	0.0%	0	0.0%	-	0	0.0%	0	0.0%
1500万円以上	3,300	0	0.0%	100	0.1%	-	0	0.0%	0	0.0%

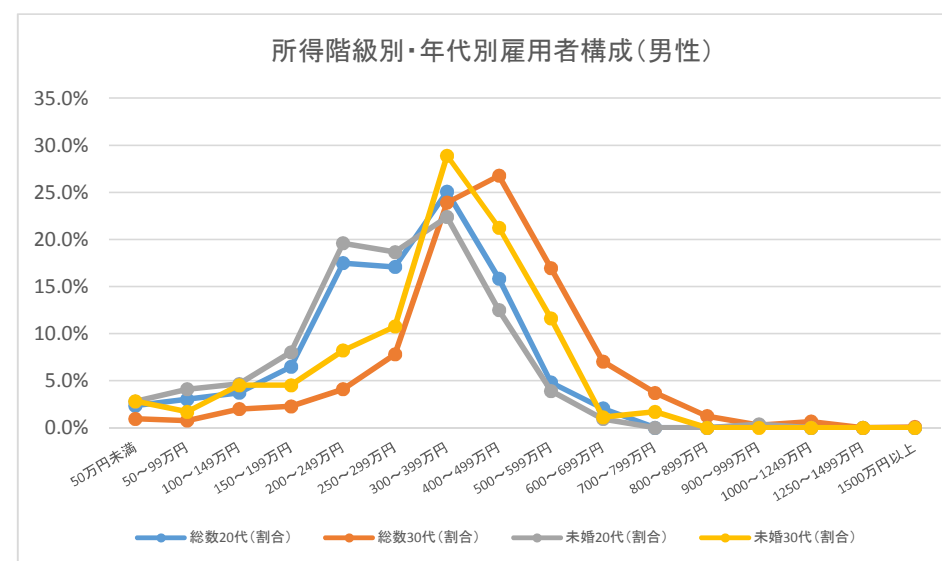

雇用者	女性									
	総数	総数20代	総数20代 (割合)	総数30代	総数30代 (割合)	未婚総数	未婚20代	未婚20代 (割合)	未婚30代	未婚30代 (割合)
雇用者	363,600	59,700	100.0%	78,100	100.0%	90,100	47,200	100.0%	21,000	100.0%
50万円未満	28,000	2,700	4.5%	4,900	6.3%	4,700	1,200	2.5%	400	1.9%
50～99万円	83,000	5,500	9.2%	18,300	23.4%	6,600	3,000	6.4%	1,200	5.7%
100～149万円	69,700	8,300	13.9%	12,700	16.3%	11,800	5,600	11.9%	2,900	13.8%
150～199万円	40,500	10,800	18.1%	6,600	8.5%	16,500	9,700	20.6%	3,200	15.2%
200～249万円	40,900	12,600	21.1%	8,200	10.5%	17,500	10,900	23.1%	3,700	17.6%
250～299万円	29,600	9,500	15.9%	7,100	9.1%	13,900	8,900	18.9%	2,900	13.8%
300～399万円	31,200	7,000	11.7%	9,600	12.3%	10,200	5,600	11.9%	3,300	15.7%
400～499万円	15,000	1,500	2.5%	6,000	7.7%	3,600	1,000	2.1%	1,800	8.6%
500～599万円	9,100	100	0.2%	2,600	3.3%	2,300	100	0.2%	1,000	4.8%
600～699万円	5,200	100	0.2%	700	0.9%	900	100	0.2%	200	1.0%
700～799万円	3,900	0	0.0%	100	0.1%	300	0	0.0%	0	0.0%
800～899万円	400	0	0.0%	0	0.0%	-	0	0.0%	0	0.0%
900～999万円	800	200	0.3%	0	0.0%	100	0	0.0%	0	0.0%
1000～1249万円	300	0	0.0%	0	0.0%	-	0	0.0%	0	0.0%
1250～1499万円	200	0	0.0%	0	0.0%	-	0	0.0%	0	0.0%
1500万円以上	100	0	0.0%	0	0.0%	-	0	0.0%	0	0.0%

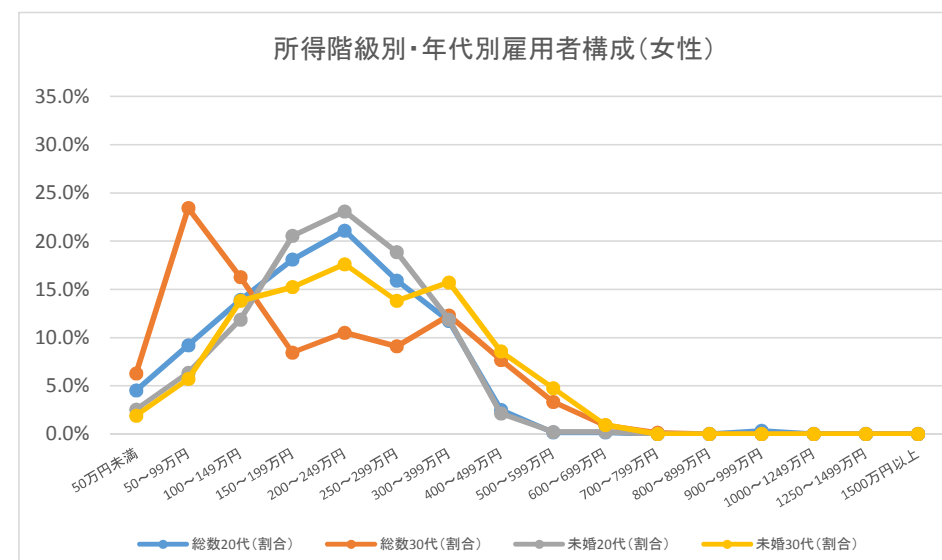

出典:「平成24年就業構造基本調査」をもとに作成

雇用者	総数									
	総数	総数20代	総数20代 (割合)	総数30代	総数30代 (割合)	未婚総数	未婚20代	未婚20代 (割合)	未婚30代	未婚30代 (割合)
雇用者	645,200	115,800	100.0%	149,500	100.0%	178,700	94,000	100.0%	43,400	100.0%
50万円未満	31,900	6,300	5.4%	3,300	2.2%	12,900	5,900	6.3%	600	1.4%
50～99万円	69,400	9,700	8.4%	12,100	8.1%	12,300	7,500	8.0%	1,400	3.2%
100～149万円	66,200	10,400	9.0%	9,400	6.3%	13,200	8,400	8.9%	2,100	4.8%
150～199万円	44,400	10,900	9.4%	6,900	4.6%	16,600	9,700	10.3%	2,900	6.7%
200～249万円	67,700	20,900	18.0%	14,700	9.8%	29,800	18,700	19.9%	7,200	16.6%
250～299万円	50,100	18,400	15.9%	14,000	9.4%	24,800	15,600	16.6%	6,000	13.8%
300～399万円	87,300	23,600	20.4%	28,200	18.9%	35,200	18,500	19.7%	10,400	24.0%
400～499万円	69,100	10,900	9.4%	27,500	18.4%	17,900	6,800	7.2%	7,600	17.5%
500～599万円	51,000	2,500	2.2%	18,900	12.6%	6,400	1,100	1.2%	3,500	8.1%
600～699万円	33,300	300	0.3%	7,100	4.7%	2,600	100	0.1%	800	1.8%
700～799万円	24,700	200	0.2%	2,500	1.7%	1,200	200	0.2%	100	0.2%
800～899万円	17,400	0	0.0%	1,200	0.8%	1,000	0	0.0%	0	0.0%
900～999万円	8,400	0	0.0%	400	0.3%	400	0	0.0%	0	0.0%
1000～1249万円	9,600	0	0.0%	600	0.4%	500	0	0.0%	100	0.2%
1250～1499万円	2,800	0	0.0%	500	0.3%	300	0	0.0%	200	0.5%
1500万円以上	2,000	0	0.0%	200	0.1%	100	0	0.0%	0	0.0%

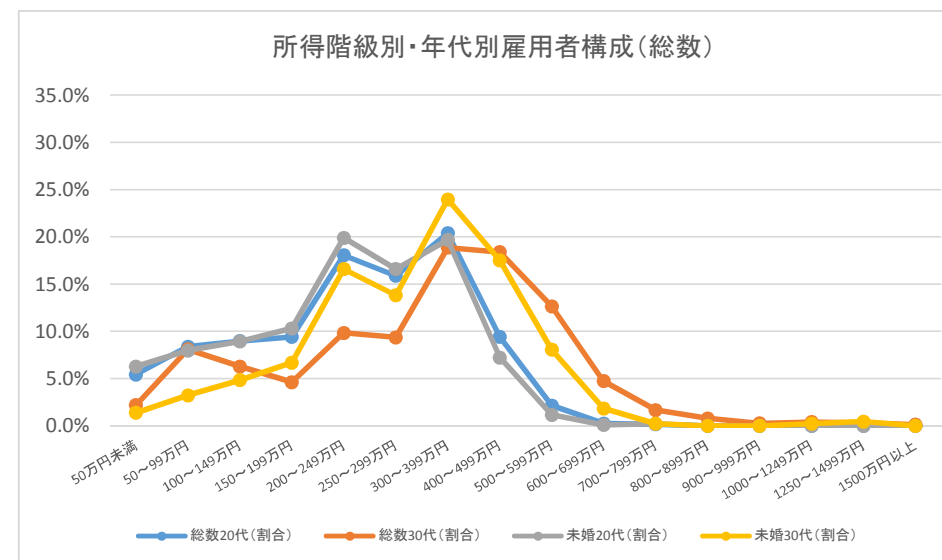

雇用者	男性									
	総数	総数20代	総数20代 (割合)	総数30代	総数30代 (割合)	未婚総数	未婚20代	未婚20代 (割合)	未婚30代	未婚30代 (割合)
雇用者	369,600	63,100	100.0%	90,200	100.0%	102,500	49,700	100.0%	27,300	100.0%
50万円未満	10,700	3,200	5.1%	400	0.4%	6,600	3,200	6.4%	200	0.7%
50～99万円	13,400	4,000	6.3%	900	1.0%	6,300	3,900	7.8%	700	2.6%
100～149万円	16,100	4,200	6.7%	900	1.0%	5,500	3,900	7.8%	600	2.2%
150～199万円	15,200	3,500	5.5%	1,500	1.7%	6,400	3,200	6.4%	1,300	4.8%
200～249万円	31,500	9,300	14.7%	6,500	7.2%	13,900	8,100	16.3%	3,800	13.9%
250～299万円	30,000	11,200	17.7%	8,300	9.2%	15,400	9,100	18.3%	3,900	14.3%
300～399万円	60,300	14,900	23.6%	20,800	23.1%	23,200	11,200	22.5%	7,200	26.4%
400～499万円	54,200	8,900	14.1%	21,700	24.1%	12,900	5,000	10.1%	5,500	20.1%
500～599万円	42,900	2,300	3.6%	16,600	18.4%	5,000	900	1.8%	2,800	10.3%
600～699万円	29,300	200	0.3%	6,600	7.3%	2,300	100	0.2%	700	2.6%
700～799万円	21,900	200	0.3%	2,500	2.8%	1,100	200	0.4%	100	0.4%
800～899万円	16,400	0	0.0%	1,100	1.2%	800	0	0.0%	0	0.0%
900～999万円	7,900	0	0.0%	300	0.3%	300	0	0.0%	0	0.0%
1000～1249万円	9,400	0	0.0%	600	0.7%	500	0	0.0%	100	0.4%
1250～1499万円	2,500	0	0.0%	200	0.2%	100	0	0.0%	0	0.0%
1500万円以上	2,000	0	0.0%	200	0.2%	100	0	0.0%	0	0.0%

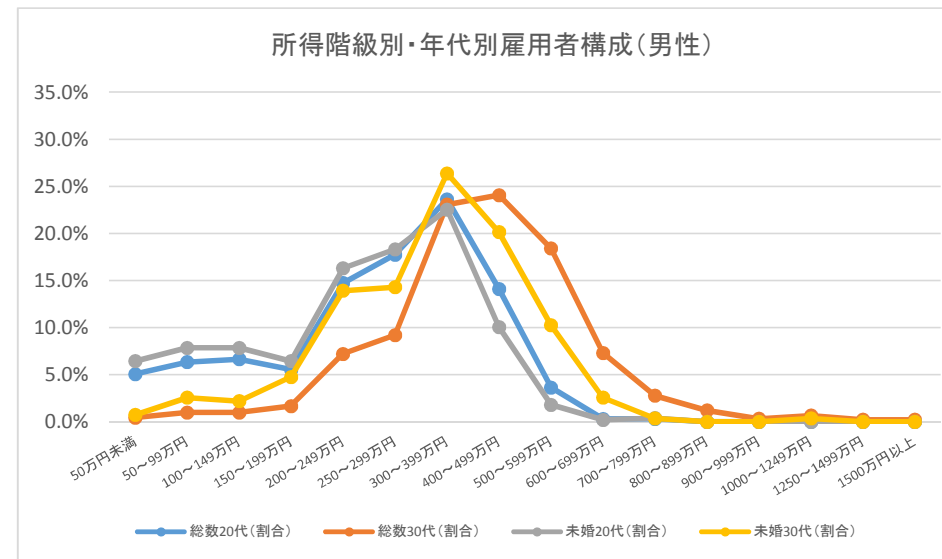

雇用者	女性									
	総数	総数20代	総数20代 (割合)	総数30代	総数30代 (割合)	未婚総数	未婚20代	未婚20代 (割合)	未婚30代	未婚30代 (割合)
雇用者	275,600	52,700	100.0%	59,300	100.0%	76,200	44,300	100.0%	16,100	100.0%
50万円未満	21,200	3,000	5.7%	2,900	4.9%	6,300	2,600	5.9%	300	1.9%
50～99万円	56,000	5,600	10.6%	11,200	18.9%	6,000	3,600	8.1%	700	4.3%
100～149万円	50,100	6,200	11.8%	8,500	14.3%	7,700	4,600	10.4%	1,500	9.3%
150～199万円	29,100	7,400	14.0%	5,400	9.1%	10,200	6,500	14.7%	1,700	10.6%
200～249万円	36,300	11,600	22.0%	8,300	14.0%	15,900	10,600	23.9%	3,500	21.7%
250～299万円	20,100	7,200	13.7%	5,700	9.6%	9,500	6,500	14.7%	2,100	13.0%
300～399万円	27,000	8,700	16.5%	7,400	12.5%	12,000	7,300	16.5%	3,200	19.9%
400～499万円	14,900	2,100	4.0%	5,700	9.6%	5,000	1,800	4.1%	2,000	12.4%
500～599万円	8,200	200	0.4%	2,300	3.9%	1,400	200	0.5%	600	3.7%
600～699万円	4,000	100	0.2%	600	1.0%	300	0	0.0%	100	0.6%
700～799万円	2,900	0	0.0%	100	0.2%	100	0	0.0%	0	0.0%
800～899万円	1,000	0	0.0%	100	0.2%	200	0	0.0%	0	0.0%
900～999万円	500	0	0.0%	100	0.2%	100	0	0.0%	0	0.0%
1000～1249万円	300	0	0.0%	0	0.0%	0	0	0.0%	0	0.0%
1250～1499万円	300	0	0.0%	200	0.3%	200	0	0.0%	200	1.2%
1500万円以上	-	0	0.0%	0	0.0%	-	0	0.0%	0	0.0%

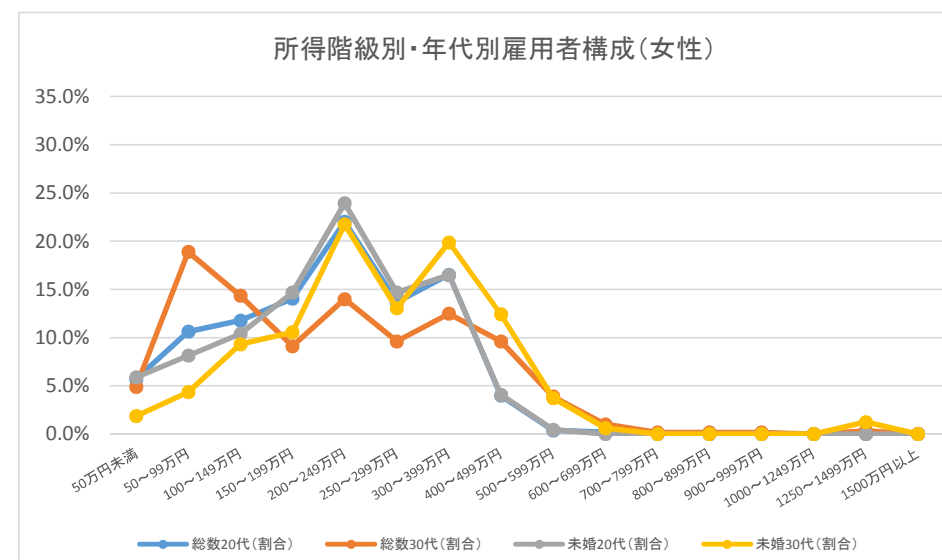

出典:「平成24年就業構造基本調査」をもとに作成

	総数									
	総数	総数20代	総数20代 (割合)	総数30代	総数30代 (割合)	未婚総数	未婚20代	未婚20代 (割合)	未婚30代	未婚30代 (割合)
雇用者	1,108,800	207,100	100.0%	256,600	100.0%	356,100	166,900	100.0%	95,100	100.0%
50万円未満	70,400	21,900	10.6%	9,900	3.9%	32,900	19,500	11.7%	3,000	3.2%
50～99万円	133,000	27,400	13.2%	17,700	6.9%	37,300	24,100	14.4%	3,600	3.8%
100～149万円	119,800	18,500	8.9%	24,100	9.4%	32,800	15,900	9.5%	8,600	9.0%
150～199万円	77,000	17,600	8.5%	18,100	7.1%	35,500	16,500	9.9%	11,200	11.8%
200～249万円	117,000	38,400	18.5%	27,400	10.7%	58,500	32,500	19.5%	16,000	16.8%
250～299万円	86,300	27,700	13.4%	25,000	9.7%	42,500	22,400	13.4%	12,000	12.6%
300～399万円	142,100	32,300	15.6%	46,800	18.2%	55,100	23,300	14.0%	20,500	21.6%
400～499万円	111,200	12,500	6.0%	41,800	16.3%	27,800	6,200	3.7%	11,500	12.1%
500～599万円	72,000	3,700	1.8%	20,800	8.1%	12,300	1,300	0.8%	4,200	4.4%
600～699万円	48,700	800	0.4%	8,800	3.4%	5,300	0	0.0%	800	0.8%
700～799万円	36,600	300	0.1%	4,800	1.9%	2,700	300	0.2%	900	0.9%
800～899万円	22,800	300	0.1%	2,800	1.1%	1,400	300	0.2%	500	0.5%
900～999万円	11,600	0	0.0%	800	0.3%	300	0	0.0%	0	0.0%
1000～1249万円	20,300	600	0.3%	1,800	0.7%	2,500	600	0.4%	500	0.5%
1250～1499万円	4,600	400	0.2%	100	0.0%	400	400	0.2%	0	0.0%
1500万円以上	8,300	0	0.0%	200	0.1%	200	0	0.0%	0	0.0%

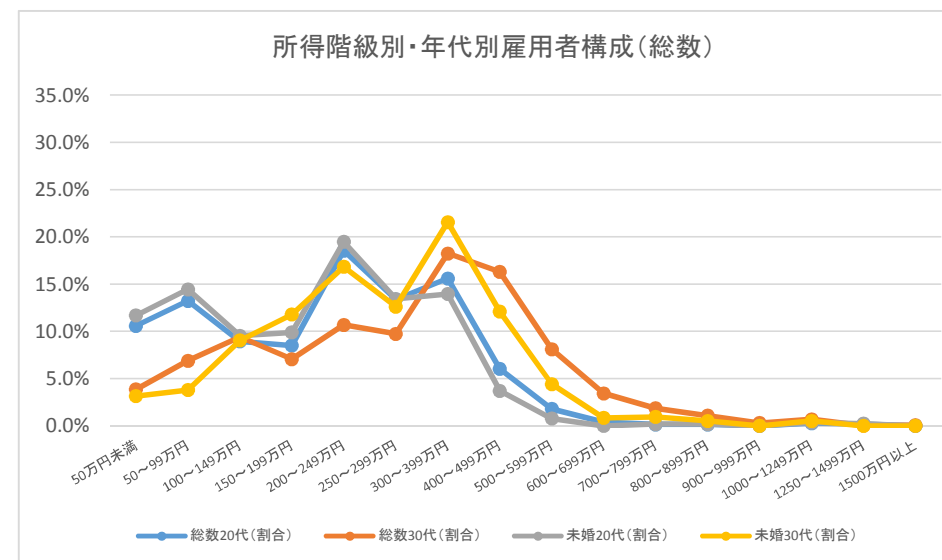

	男性									
	総数	総数20代	総数20代 (割合)	総数30代	総数30代 (割合)	未婚総数	未婚20代	未婚20代 (割合)	未婚30代	未婚30代 (割合)
雇用者	609,300	102,900	100.0%	144,700	100.0%	184,200	79,900	100.0%	52,200	100.0%
50万円未満	22,700	10,900	10.6%	1,700	1.2%	16,400	10,600	13.3%	1,700	3.3%
50～99万円	33,800	12,500	12.1%	2,300	1.6%	18,700	12,100	15.1%	1,700	3.3%
100～149万円	33,700	8,500	8.3%	4,500	3.1%	14,600	8,000	10.0%	3,000	5.7%
150～199万円	29,000	5,800	5.6%	5,100	3.5%	13,000	5,400	6.8%	3,600	6.9%
200～249万円	56,900	17,100	16.6%	12,600	8.7%	29,200	14,100	17.6%	8,200	15.7%
250～299万円	49,900	14,400	14.0%	15,400	10.6%	22,000	10,400	13.0%	7,200	13.8%
300～399万円	96,500	18,500	18.0%	32,700	22.6%	33,500	12,300	15.4%	12,900	24.7%
400～499万円	83,600	8,800	8.6%	32,300	22.3%	18,200	3,900	4.9%	8,300	15.9%
500～599万円	55,500	3,000	2.9%	16,200	11.2%	6,400	800	1.0%	2,700	5.2%
600～699万円	39,600	700	0.7%	8,100	5.6%	3,700	0	0.0%	500	1.0%
700～799万円	30,800	100	0.1%	4,300	3.0%	1,300	100	0.1%	400	0.8%
800～899万円	20,300	0	0.0%	2,500	1.7%	800	0	0.0%	400	0.8%
900～999万円	10,900	0	0.0%	800	0.6%	300	0	0.0%	0	0.0%
1000～1249万円	18,400	0	0.0%	1,800	1.2%	1,300	0	0.0%	500	1.0%
1250～1499万円	4,600	400	0.4%	100	0.1%	400	400	0.5%	0	0.0%
1500万円以上	7,800	0	0.0%	200	0.1%	100	0	0.0%	0	0.0%

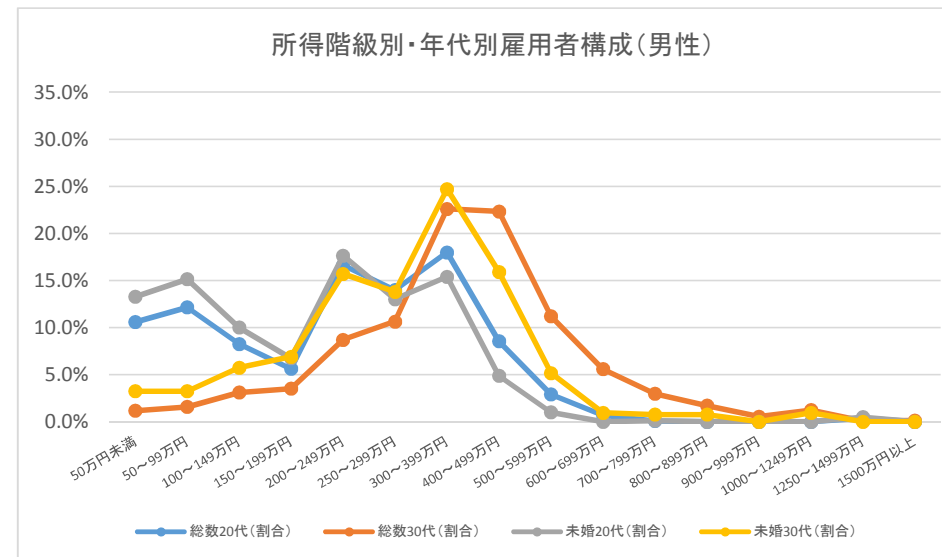

	女性									
	総数	総数20代	総数20代 (割合)	総数30代	総数30代 (割合)	未婚総数	未婚20代	未婚20代 (割合)	未婚30代	未婚30代 (割合)
雇用者	499,500	104,200	100.0%	111,900	100.0%	171,900	86,800	100.0%	42,800	100.0%
50万円未満	47,800	10,900	10.5%	8,200	7.3%	16,500	8,800	10.1%	1,300	3.0%
50～99万円	99,200	14,900	14.3%	15,400	13.8%	18,600	12,000	13.8%	1,900	4.4%
100～149万円	86,100	10,100	9.7%	19,600	17.5%	18,200	7,800	9.0%	5,700	13.3%
150～199万円	48,000	12,000	11.5%	13,000	11.6%	22,500	11,200	12.9%	7,600	17.8%
200～249万円	60,100	21,300	20.4%	14,800	13.2%	29,300	18,300	21.1%	7,800	18.2%
250～299万円	36,400	13,300	12.8%	9,500	8.5%	20,600	12,000	13.8%	4,800	11.2%
300～399万円	45,600	13,800	13.2%	14,100	12.6%	21,600	11,100	12.8%	7,600	17.8%
400～499万円	27,600	3,700	3.6%	9,500	8.5%	9,600	2,200	2.5%	3,200	7.5%
500～599万円	16,500	700	0.7%	4,500	4.0%	5,900	400	0.5%	1,600	3.7%
600～699万円	9,100	100	0.1%	700	0.6%	1,600	0	0.0%	200	0.5%
700～799万円	5,800	100	0.1%	500	0.4%	1,400	100	0.1%	500	1.2%
800～899万円	2,500	300	0.3%	400	0.4%	700	300	0.3%	100	0.2%
900～999万円	700	0	0.0%	0	0.0%	0	0	0.0%	0	0.0%
1000～1249万円	1,900	600	0.6%	0	0.0%	1,200	600	0.7%	0	0.0%
1250～1499万円	-	0	0.0%	0	0.0%	-	0	0.0%	0	0.0%
1500万円以上	500	0	0.0%	0	0.0%	100	0	0.0%	0	0.0%

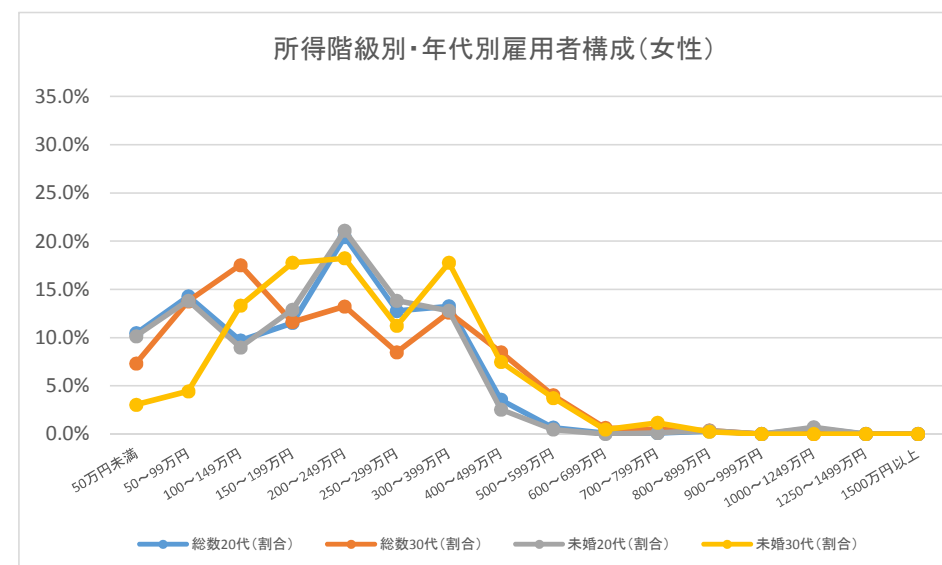

出典:「平成24年就業構造基本調査」をもとに作成

	総数									
	総数	総数20代	総数20代 (割合)	総数30代	総数30代 (割合)	未婚総数	未婚20代	未婚20代 (割合)	未婚30代	未婚30代 (割合)
雇用者	3,825,100	680,500	100.0%	894,100	100.0%	1,293,000	564,600	100.0%	363,000	100.0%
50万円未満	183,500	35,300	5.2%	25,100	2.8%	73,600	30,800	5.5%	5,100	1.4%
50～99万円	469,300	73,800	10.8%	76,700	8.6%	115,600	60,800	10.8%	17,400	4.8%
100～149万円	397,600	62,900	9.2%	64,500	7.2%	109,100	51,600	9.1%	22,600	6.2%
150～199万円	266,400	70,400	10.3%	54,000	6.0%	127,200	64,700	11.5%	34,800	9.6%
200～249万円	412,500	130,300	19.1%	92,800	10.4%	218,800	116,300	20.6%	59,300	16.3%
250～299万円	324,300	92,800	13.6%	97,700	10.9%	172,300	81,100	14.4%	58,000	16.0%
300～399万円	525,700	132,000	19.4%	167,000	18.7%	234,200	107,300	19.0%	77,700	21.4%
400～499万円	385,600	54,600	8.0%	141,800	15.9%	107,800	34,500	6.1%	44,700	12.3%
500～599万円	245,400	11,500	1.7%	83,300	9.3%	51,400	5,400	1.0%	20,700	5.7%
600～699万円	178,600	2,600	0.4%	41,700	4.7%	25,300	1,300	0.2%	10,100	2.8%
700～799万円	134,800	800	0.1%	16,200	1.8%	18,700	0	0.0%	1,700	0.5%
800～899万円	90,100	300	0.0%	9,700	1.1%	8,500	300	0.1%	1,900	0.5%
900～999万円	47,700	500	0.1%	3,200	0.4%	3,000	0	0.0%	300	0.1%
1000～1249万円	66,600	0	0.0%	5,800	0.6%	4,800	0	0.0%	1,800	0.5%
1250～1499万円	19,200	0	0.0%	500	0.1%	200	0	0.0%	0	0.0%
1500万円以上	23,400	0	0.0%	2,300	0.3%	-	0	0.0%	0	0.0%

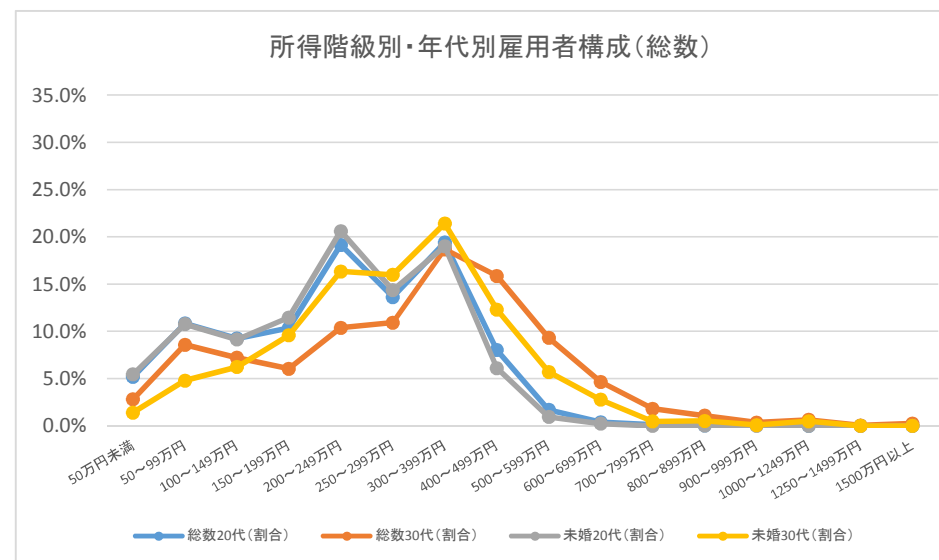

	男性									
	総数	総数20代	総数20代 (割合)	総数30代	総数30代 (割合)	未婚総数	未婚20代	未婚20代 (割合)	未婚30代	未婚30代 (割合)
雇用者	2,137,800	343,000	100.0%	517,300	100.0%	687,000	277,000	100.0%	205,100	100.0%
50万円未満	52,700	16,100	4.7%	3,200	0.6%	34,700	16,100	5.8%	2,200	1.1%
50～99万円	97,100	31,100	9.1%	9,100	1.8%	54,100	30,500	11.0%	5,900	2.9%
100～149万円	110,300	21,000	6.1%	11,900	2.3%	45,200	18,300	6.6%	9,100	4.4%
150～199万円	111,500	28,300	8.3%	19,700	3.8%	56,100	25,700	9.3%	16,000	7.8%
200～249万円	194,200	57,400	16.7%	38,100	7.4%	98,200	48,900	17.7%	25,300	12.3%
250～299万円	191,100	51,300	15.0%	57,600	11.1%	92,700	42,100	15.2%	32,500	15.8%
300～399万円	359,200	75,900	22.1%	119,500	23.1%	142,700	57,700	20.8%	52,900	25.8%
400～499万円	300,800	40,300	11.7%	112,800	21.8%	75,100	25,500	9.2%	32,600	15.9%
500～599万円	195,500	9,800	2.9%	67,100	13.0%	34,800	4,600	1.7%	13,900	6.8%
600～699万円	146,400	2,000	0.6%	36,300	7.0%	14,600	700	0.3%	6,400	3.1%
700～799万円	116,300	800	0.2%	15,700	3.0%	14,200	0	0.0%	1,700	0.8%
800～899万円	81,900	300	0.1%	9,100	1.8%	5,500	300	0.1%	1,700	0.8%
900～999万円	45,300	500	0.1%	3,200	0.6%	2,500	0	0.0%	300	0.1%
1000～1249万円	62,400	0	0.0%	5,400	1.0%	4,100	0	0.0%	1,500	0.7%
1250～1499万円	17,600	0	0.0%	200	0.0%	-	0	0.0%	0	0.0%
1500万円以上	21,800	0	0.0%	2,300	0.4%	-	0	0.0%	0	0.0%

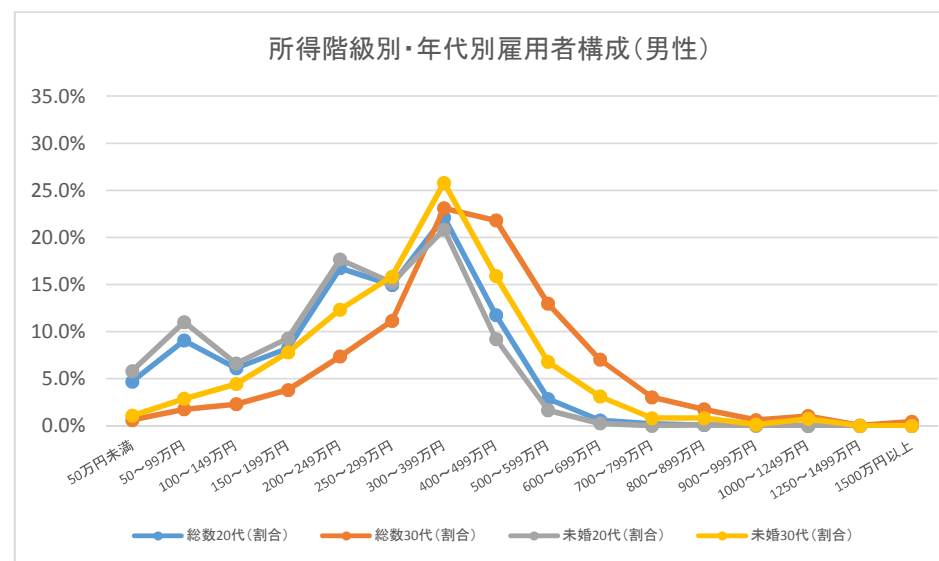

	女性									
	総数	総数20代	総数20代 (割合)	総数30代	総数30代 (割合)	未婚総数	未婚20代	未婚20代 (割合)	未婚30代	未婚30代 (割合)
雇用者	1,687,300	337,500	100.0%	376,800	100.0%	606,000	287,600	100.0%	157,900	100.0%
50万円未満	130,700	19,100	5.7%	22,000	5.8%	39,000	14,700	5.1%	2,900	1.8%
50～99万円	372,200	42,800	12.7%	67,700	18.0%	61,500	30,400	10.6%	11,600	7.3%
100～149万円	287,200	41,900	12.4%	52,600	14.0%	63,900	33,200	11.5%	13,500	8.5%
150～199万円	155,000	42,100	12.5%	34,300	9.1%	71,100	39,000	13.6%	18,800	11.9%
200～249万円	218,300	72,900	21.6%	54,700	14.5%	120,600	67,400	23.4%	34,000	21.5%
250～299万円	133,100	41,500	12.3%	40,200	10.7%	79,600	39,000	13.6%	25,500	16.1%
300～399万円	166,500	56,100	16.6%	47,500	12.6%	91,500	49,700	17.3%	24,900	15.8%
400～499万円	84,800	14,300	4.2%	29,000	7.7%	32,700	9,000	3.1%	12,000	7.6%
500～599万円	50,000	1,800	0.5%	16,200	4.3%	16,600	900	0.3%	6,900	4.4%
600～699万円	32,200	600	0.2%	5,400	1.4%	10,700	600	0.2%	3,700	2.3%
700～799万円	18,400	0	0.0%	500	0.1%	4,500	0	0.0%	0	0.0%
800～899万円	8,100	0	0.0%	600	0.2%	3,000	0	0.0%	200	0.1%
900～999万円	2,400	0	0.0%	0	0.0%	500	0	0.0%	0	0.0%
1000～1249万円	4,200	0	0.0%	500	0.1%	700	0	0.0%	300	0.2%
1250～1499万円	1,600	0	0.0%	200	0.1%	200	0	0.0%	0	0.0%
1500万円以上	1,600	0	0.0%	0	0.0%	-	0	0.0%	0	0.0%

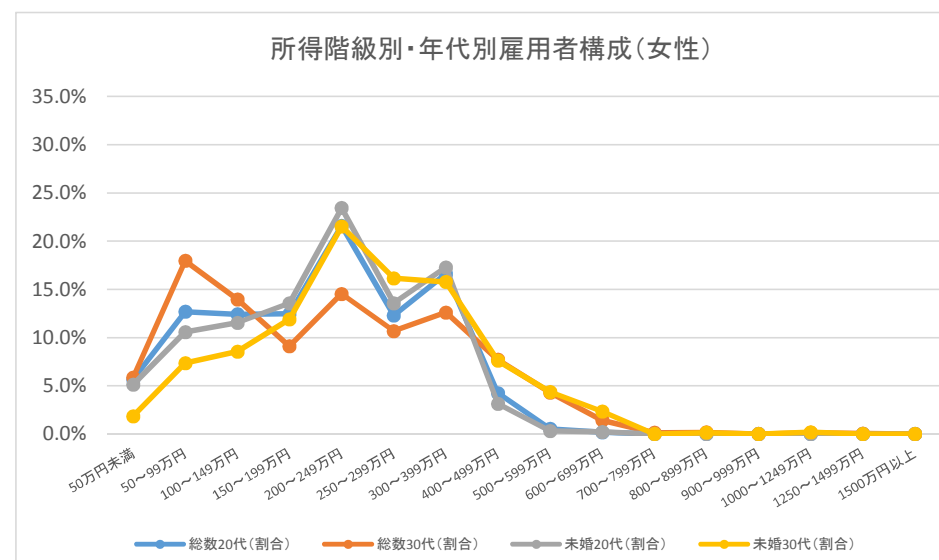

	総数									
	総数	総数20代	総数20代 (割合)	総数30代	総数30代 (割合)	未婚総数	未婚20代	未婚20代 (割合)	未婚30代	未婚30代 (割合)
雇用者	2,345,600	386,700	100.0%	528,800	100.0%	688,200	317,600	100.0%	182,100	100.0%
50万円未満	112,400	22,300	5.8%	15,500	2.9%	45,000	19,900	6.3%	3,800	2.1%
50～99万円	281,900	38,400	9.9%	39,700	7.5%	60,300	33,500	10.5%	8,700	4.8%
100～149万円	221,700	30,200	7.8%	35,600	6.7%	54,900	25,500	8.0%	13,400	7.4%
150～199万円	158,400	40,500	10.5%	26,300	5.0%	70,600	36,900	11.6%	16,100	8.8%
200～249万円	235,900	69,300	17.9%	56,700	10.7%	113,200	63,300	19.9%	29,900	16.4%
250～299万円	183,000	63,100	16.3%	41,600	7.9%	93,400	55,600	17.5%	21,700	11.9%
300～399万円	307,500	75,800	19.6%	97,100	18.4%	115,000	54,400	17.1%	37,900	20.8%
400～499万円	247,200	30,900	8.0%	91,200	17.2%	66,400	20,900	6.6%	24,500	13.5%
500～599万円	163,000	8,700	2.2%	54,500	10.3%	28,800	2,000	0.6%	13,500	7.4%
600～699万円	130,900	900	0.2%	34,200	6.5%	16,800	500	0.2%	7,400	4.1%
700～799万円	83,600	0	0.0%	15,400	2.9%	5,100	0	0.0%	1,100	0.6%
800～899万円	68,700	0	0.0%	6,900	1.3%	4,300	0	0.0%	500	0.3%
900～999万円	37,000	200	0.1%	3,500	0.7%	1,600	200	0.1%	200	0.1%
1000～1249万円	54,200	200	0.1%	2,200	0.4%	1,700	0	0.0%	400	0.2%
1250～1499万円	14,100	0	0.0%	1,000	0.2%	800	0	0.0%	0	0.0%
1500万円以上	16,800	0	0.0%	800	0.2%	-	0	0.0%	0	0.0%

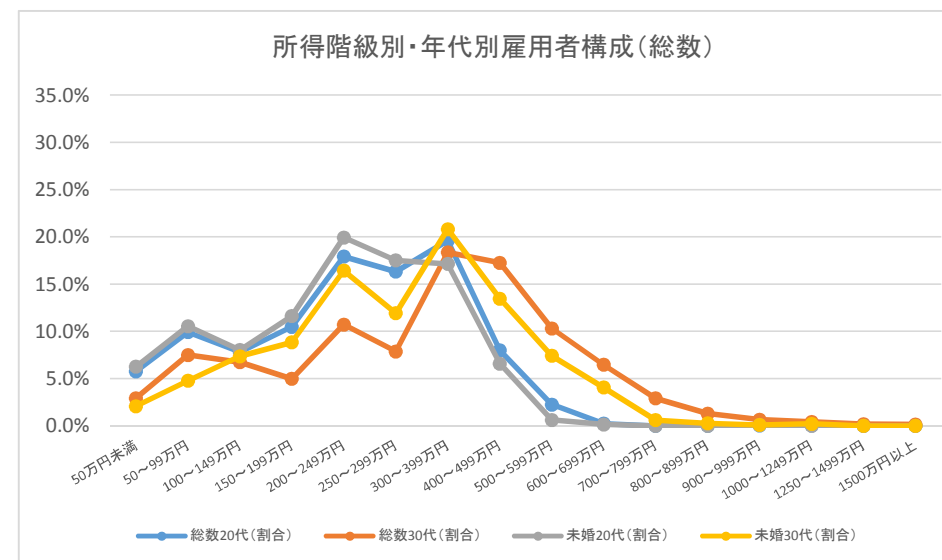

	男性									
	総数	総数20代	総数20代 (割合)	総数30代	総数30代 (割合)	未婚総数	未婚20代	未婚20代 (割合)	未婚30代	未婚30代 (割合)
雇用者	1,329,900	198,600	100.0%	312,200	100.0%	362,400	155,600	100.0%	97,900	100.0%
50万円未満	33,900	8,200	4.1%	2,500	0.8%	21,400	7,900	5.1%	2,300	2.3%
50～99万円	49,300	15,200	7.7%	3,900	1.2%	24,700	15,000	9.6%	3,000	3.1%
100～149万円	55,400	11,000	5.5%	7,900	2.5%	23,400	10,400	6.7%	5,600	5.7%
150～199万円	66,600	17,000	8.6%	8,800	2.8%	30,700	15,500	10.0%	6,700	6.8%
200～249万円	108,400	28,400	14.3%	24,700	7.9%	52,400	26,400	17.0%	13,800	14.1%
250～299万円	101,400	32,300	16.3%	22,400	7.2%	49,700	26,300	16.9%	11,400	11.6%
300～399万円	208,400	51,500	25.9%	64,900	20.8%	71,500	35,400	22.8%	22,100	22.6%
400～499万円	191,000	23,600	11.9%	69,000	22.1%	42,600	14,700	9.4%	14,300	14.6%
500～599万円	133,100	7,900	4.0%	44,700	14.3%	18,500	1,400	0.9%	9,100	9.3%
600～699万円	112,100	900	0.5%	31,700	10.2%	12,500	500	0.3%	6,100	6.2%
700～799万円	75,100	0	0.0%	14,700	4.7%	3,400	0	0.0%	900	0.9%
800～899万円	61,600	0	0.0%	5,800	1.9%	3,300	0	0.0%	300	0.3%
900～999万円	35,000	0	0.0%	3,100	1.0%	1,200	0	0.0%	0	0.0%
1000～1249万円	51,400	200	0.1%	1,700	0.5%	1,700	0	0.0%	400	0.4%
1250～1499万円	13,600	0	0.0%	1,000	0.3%	600	0	0.0%	0	0.0%
1500万円以上	16,100	0	0.0%	800	0.3%	-	0	0.0%	0	0.0%

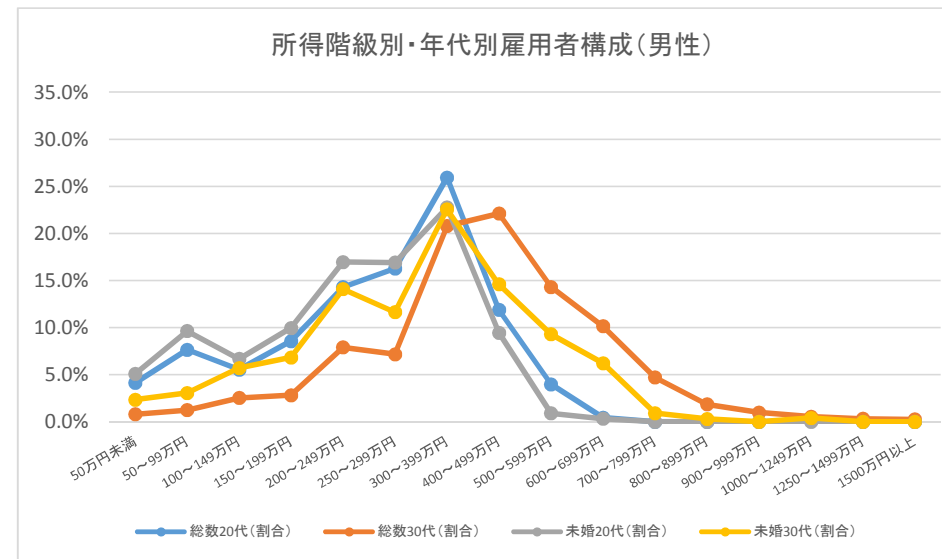

	女性									
	総数	総数20代	総数20代 (割合)	総数30代	総数30代 (割合)	未婚総数	未婚20代	未婚20代 (割合)	未婚30代	未婚30代 (割合)
雇用者	1,015,700	188,100	100.0%	216,600	100.0%	325,900	162,100	100.0%	84,300	100.0%
50万円未満	78,500	14,100	7.5%	13,000	6.0%	23,600	12,000	7.4%	1,500	1.8%
50～99万円	232,600	23,300	12.4%	35,800	16.5%	35,600	18,500	11.4%	5,700	6.8%
100～149万円	166,300	19,300	10.3%	27,600	12.7%	31,500	14,900	9.2%	7,800	9.3%
150～199万円	91,800	23,500	12.5%	17,600	8.1%	39,800	21,400	13.2%	9,400	11.2%
200～249万円	127,500	40,900	21.7%	32,000	14.8%	60,900	36,900	22.8%	16,100	19.1%
250～299万円	81,600	30,800	16.4%	19,200	8.9%	43,700	29,300	18.1%	10,300	12.2%
300～399万円	99,100	24,300	12.9%	32,200	14.9%	43,600	18,900	11.7%	15,700	18.6%
400～499万円	56,200	7,300	3.9%	22,200	10.2%	23,800	6,300	3.9%	10,200	12.1%
500～599万円	30,000	800	0.4%	9,700	4.5%	10,300	600	0.4%	4,300	5.1%
600～699万円	18,700	0	0.0%	2,300	1.1%	4,300	0	0.0%	1,300	1.5%
700～799万円	8,400	0	0.0%	600	0.3%	1,700	0	0.0%	200	0.2%
800～899万円	7,100	0	0.0%	1,100	0.5%	1,100	0	0.0%	200	0.2%
900～999万円	2,100	200	0.1%	400	0.2%	400	200	0.1%	200	0.2%
1000～1249万円	2,800	0	0.0%	400	0.2%	-	0	0.0%	0	0.0%
1250～1499万円	600	0	0.0%	0	0.0%	200	0	0.0%	0	0.0%
1500万円以上	700	0	0.0%	0	0.0%	-	0	0.0%	0	0.0%

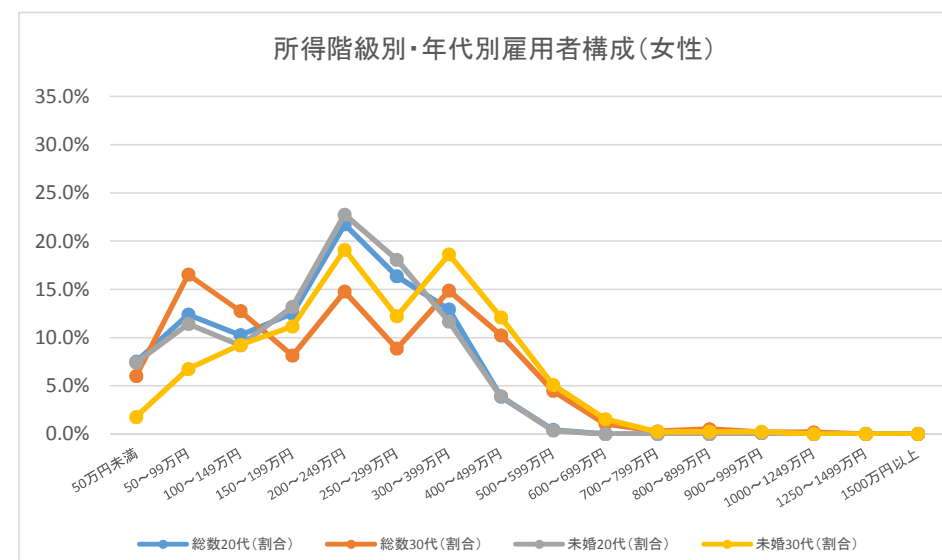

出典:「平成24年就業構造基本調査」をもとに作成

総数

	総数	総数20代	総数20代 (割合)	総数30代	総数30代 (割合)	未婚総数	未婚20代	未婚20代 (割合)	未婚30代	未婚30代 (割合)
雇用者	564,400	95,900	100.0%	120,000	100.0%	162,600	77,500	100.0%	40,700	100.0%
50万円未満	38,500	9,100	9.5%	5,100	4.3%	17,400	8,100	10.5%	1,700	4.2%
50～99万円	70,700	10,300	10.7%	9,900	8.3%	15,700	8,700	11.2%	1,700	4.2%
100～149万円	56,300	10,800	11.3%	9,000	7.5%	15,300	9,500	12.3%	3,100	7.6%
150～199万円	37,300	10,300	10.7%	7,300	6.1%	16,500	9,100	11.7%	4,200	10.3%
200～249万円	52,900	16,900	17.6%	11,500	9.6%	25,400	14,000	18.1%	6,800	16.7%
250～299万円	41,900	12,500	13.0%	10,100	8.4%	19,800	10,000	12.9%	5,700	14.0%
300～399万円	69,400	16,400	17.1%	21,800	18.2%	25,500	12,500	16.1%	7,400	18.2%
400～499万円	58,500	6,100	6.4%	22,100	18.4%	13,600	3,600	4.6%	5,700	14.0%
500～599万円	37,600	1,400	1.5%	10,300	8.6%	5,300	500	0.6%	2,100	5.2%
600～699万円	30,700	200	0.2%	6,200	5.2%	2,600	200	0.3%	1,100	2.7%
700～799万円	23,600	200	0.2%	2,600	2.2%	1,500	100	0.1%	300	0.7%
800～899万円	15,000	0	0.0%	1,600	1.3%	300	0	0.0%	200	0.5%
900～999万円	7,600	100	0.1%	300	0.3%	700	0	0.0%	0	0.0%
1000～1249万円	9,400	0	0.0%	400	0.3%	500	0	0.0%	200	0.5%
1250～1499万円	3,100	0	0.0%	200	0.2%	100	0	0.0%	0	0.0%
1500万円以上	4,600	0	0.0%	100	0.1%	300	0	0.0%	0	0.0%

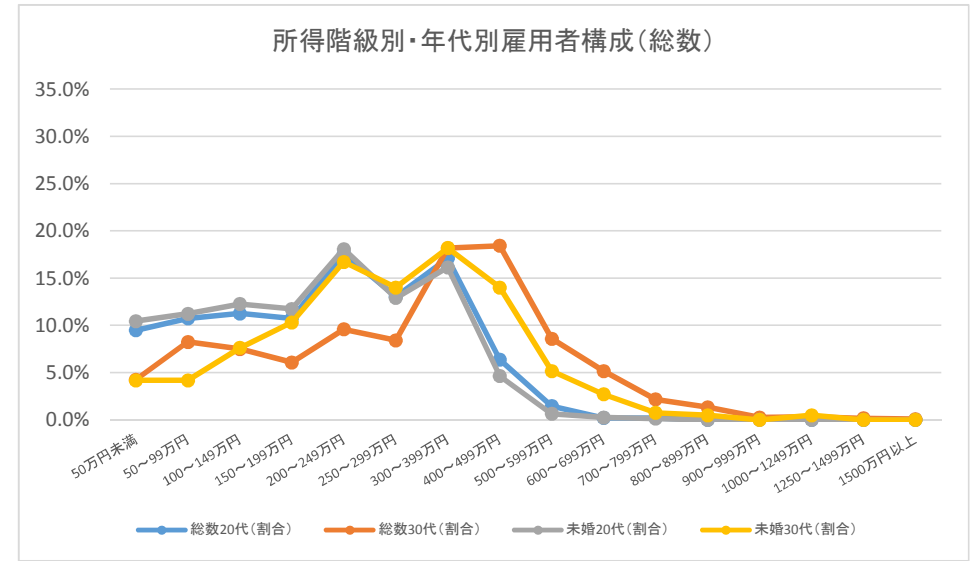

男性

	総数	総数20代	総数20代 (割合)	総数30代	総数30代 (割合)	未婚総数	未婚20代	未婚20代 (割合)	未婚30代	未婚30代 (割合)
雇用者	318,300	45,900	100.0%	70,500	100.0%	84,300	36,000	100.0%	22,800	100.0%
50万円未満	13,200	4,100	8.9%	1,100	1.6%	9,700	4,100	11.4%	700	3.1%
50～99万円	14,400	4,200	9.2%	1,300	1.8%	7,400	4,200	11.7%	900	3.9%
100～149万円	16,100	3,700	8.1%	1,900	2.7%	5,600	3,200	8.9%	1,200	5.3%
150～199万円	15,700	4,300	9.4%	2,400	3.4%	6,500	3,700	10.3%	1,800	7.9%
200～249万円	25,800	6,800	14.8%	5,300	7.5%	12,500	5,800	16.1%	3,500	15.4%
250～299万円	25,200	6,900	15.0%	6,300	8.9%	11,400	5,300	14.7%	3,300	14.5%
300～399万円	46,200	9,400	20.5%	16,200	23.0%	14,400	6,400	17.8%	5,100	22.4%
400～499万円	44,500	4,300	9.4%	17,100	24.3%	8,900	2,200	6.1%	3,900	17.1%
500～599万円	29,700	900	2.0%	8,000	11.3%	3,000	300	0.8%	1,100	4.8%
600～699万円	25,400	0	0.0%	5,500	7.8%	1,300	0	0.0%	700	3.1%
700～799万円	20,900	200	0.4%	2,500	3.5%	1,200	100	0.3%	200	0.9%
800～899万円	14,500	0	0.0%	1,500	2.1%	300	0	0.0%	200	0.9%
900～999万円	7,300	100	0.2%	200	0.3%	500	0	0.0%	0	0.0%
1000～1249万円	8,500	0	0.0%	300	0.4%	300	0	0.0%	100	0.4%
1250～1499万円	2,800	0	0.0%	200	0.3%	0	0	0.0%	0	0.0%
1500万円以上	4,300	0	0.0%	100	0.1%	300	0	0.0%	0	0.0%

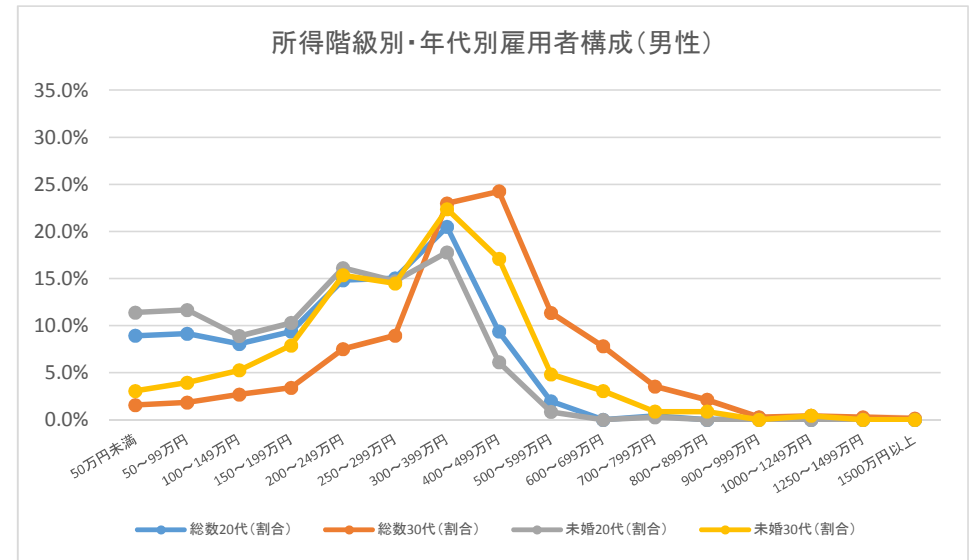

女性

	総数	総数20代	総数20代 (割合)	総数30代	総数30代 (割合)	未婚総数	未婚20代	未婚20代 (割合)	未婚30代	未婚30代 (割合)
雇用者	246,100	50,000	100.0%	49,600	100.0%	78,300	41,500	100.0%	17,900	100.0%
50万円未満	25,300	4,800	9.6%	4,000	8.1%	7,600	3,900	9.4%	800	4.5%
50～99万円	56,300	6,100	12.2%	8,700	17.5%	8,300	4,500	10.8%	800	4.5%
100～149万円	40,200	7,100	14.2%	7,000	14.1%	9,700	6,200	14.9%	2,000	11.2%
150～199万円	21,600	6,100	12.2%	4,800	9.7%	10,000	5,400	13.0%	2,300	12.8%
200～249万円	27,100	10,100	20.2%	6,200	12.5%	13,000	8,200	19.8%	3,300	18.4%
250～299万円	16,700	5,600	11.2%	3,800	7.7%	8,400	4,700	11.3%	2,400	13.4%
300～399万円	23,100	7,000	14.0%	5,700	11.5%	11,100	6,000	14.5%	2,500	14.0%
400～499万円	14,000	1,800	3.6%	5,000	10.1%	4,700	1,300	3.1%	1,800	10.1%
500～599万円	7,900	400	0.8%	2,300	4.6%	2,300	200	0.5%	1,000	5.6%
600～699万円	5,300	200	0.4%	800	1.6%	1,200	200	0.5%	500	2.8%
700～799万円	2,700	0	0.0%	100	0.2%	400	0	0.0%	100	0.6%
800～899万円	600	0	0.0%	100	0.2%	100	0	0.0%	0	0.0%
900～999万円	300	0	0.0%	100	0.2%	100	0	0.0%	0	0.0%
1000～1249万円	900	0	0.0%	100	0.2%	200	0	0.0%	100	0.6%
1250～1499万円	300	0	0.0%	0	0.0%	100	0	0.0%	0	0.0%
1500万円以上	300	0	0.0%	0	0.0%	0	0	0.0%	0	0.0%

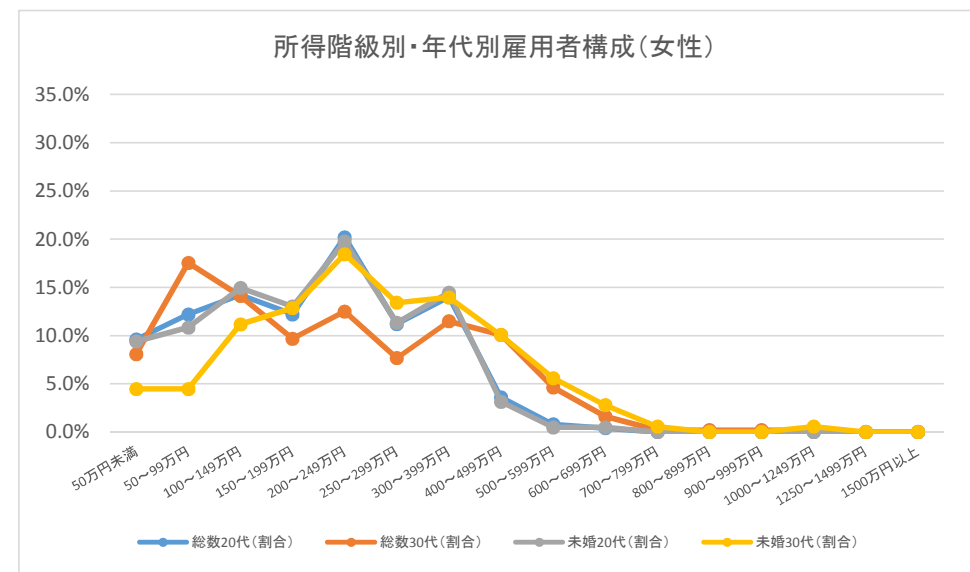

出典:「平成24年就業構造基本調査」をもとに作成

	総数									
	総数	総数20代	総数20代 (割合)	総数30代	総数30代 (割合)	未婚総数	未婚20代	未婚20代 (割合)	未婚30代	未婚30代 (割合)
雇用者	381,400	58,500	100.0%	82,200	100.0%	98,300	46,200	100.0%	26,500	100.0%
50万円未満	20,600	3,400	5.8%	3,500	4.3%	5,900	2,600	5.6%	700	2.6%
50～99万円	46,900	4,800	8.2%	7,600	9.2%	7,100	3,400	7.4%	1,400	5.3%
100～149万円	45,200	7,000	12.0%	7,900	9.6%	12,400	6,400	13.9%	2,900	10.9%
150～199万円	33,200	9,000	15.4%	6,600	8.0%	14,400	7,800	16.9%	3,600	13.6%
200～249万円	43,300	11,300	19.3%	9,500	11.6%	17,200	9,700	21.0%	4,700	17.7%
250～299万円	30,000	8,300	14.2%	8,800	10.7%	12,800	6,100	13.2%	4,100	15.5%
300～399万円	51,400	10,400	17.8%	15,700	19.1%	15,500	7,500	16.2%	5,000	18.9%
400～499万円	35,600	2,400	4.1%	12,400	15.1%	6,100	1,100	2.4%	2,600	9.8%
500～599万円	23,100	500	0.9%	4,900	6.0%	2,600	400	0.9%	600	2.3%
600～699万円	17,000	100	0.2%	2,700	3.3%	1,300	0	0.0%	400	1.5%
700～799万円	11,600	300	0.5%	400	0.5%	500	300	0.6%	0	0.0%
800～899万円	7,700	0	0.0%	600	0.7%	200	0	0.0%	0	0.0%
900～999万円	3,500	0	0.0%	300	0.4%	200	0	0.0%	0	0.0%
1000～1249万円	3,700	100	0.2%	200	0.2%	300	100	0.2%	200	0.8%
1250～1499万円	1,600	0	0.0%	100	0.1%	-	0	0.0%	0	0.0%
1500万円以上	2,000	0	0.0%	100	0.1%	100	0	0.0%	100	0.4%

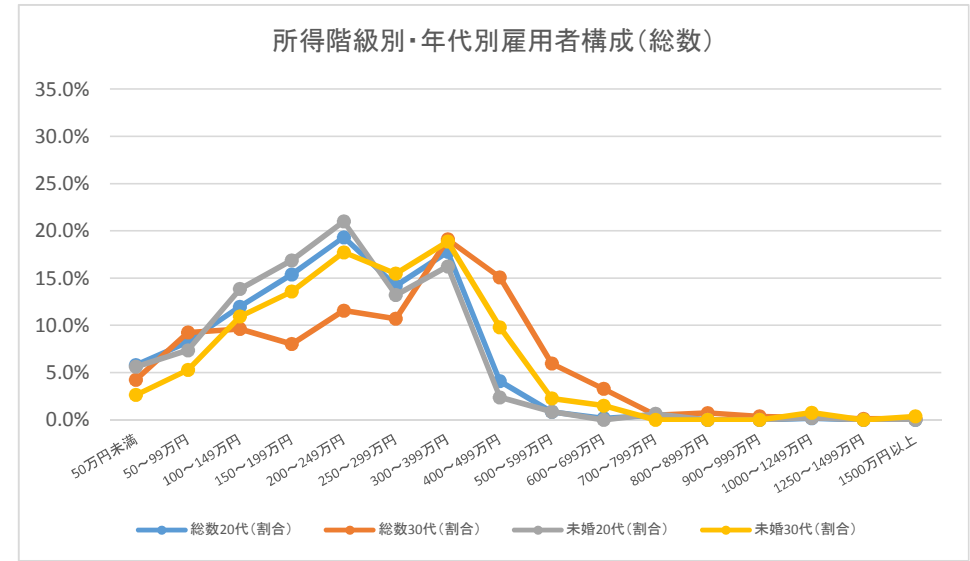

	男性									
	総数	総数20代	総数20代 (割合)	総数30代	総数30代 (割合)	未婚総数	未婚20代	未婚20代 (割合)	未婚30代	未婚30代 (割合)
雇用者	205,500	30,700	100.0%	46,500	100.0%	52,300	23,100	100.0%	15,000	100.0%
50万円未満	4,100	1,000	3.3%	400	0.9%	2,100	1,000	4.3%	100	0.7%
50～99万円	8,200	1,900	6.2%	800	1.7%	3,200	1,600	6.9%	600	4.0%
100～149万円	10,900	2,500	8.1%	1,500	3.2%	4,800	2,500	10.8%	1,300	8.7%
150～199万円	13,400	4,100	13.4%	2,100	4.5%	6,000	3,400	14.7%	1,100	7.3%
200～249万円	23,000	6,300	20.5%	4,400	9.5%	9,300	5,000	21.6%	2,300	15.3%
250～299万円	20,000	5,200	16.9%	6,300	13.5%	8,500	3,600	15.6%	3,100	20.7%
300～399万円	36,900	6,900	22.5%	11,700	25.2%	9,800	4,400	19.0%	3,400	22.7%
400～499万円	27,600	1,500	4.9%	10,400	22.4%	4,500	600	2.6%	2,200	14.7%
500～599万円	18,000	400	1.3%	4,100	8.8%	1,500	300	1.3%	300	2.0%
600～699万円	13,600	100	0.3%	2,500	5.4%	700	0	0.0%	400	2.7%
700～799万円	9,800	300	1.0%	400	0.9%	400	300	1.3%	0	0.0%
800～899万円	7,000	0	0.0%	500	1.1%	200	0	0.0%	0	0.0%
900～999万円	3,300	0	0.0%	300	0.6%	200	0	0.0%	0	0.0%
1000～1249万円	3,500	100	0.3%	200	0.4%	300	100	0.4%	200	1.3%
1250～1499万円	1,600	0	0.0%	100	0.2%	-	0	0.0%	0	0.0%
1500万円以上	1,600	0	0.0%	0	0.0%	-	0	0.0%	0	0.0%

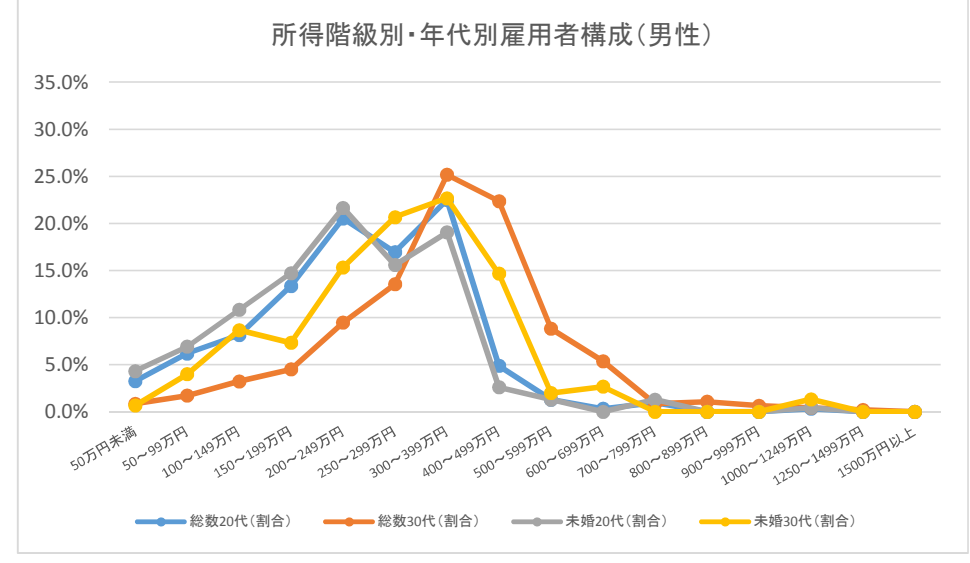

	女性									
	総数	総数20代	総数20代 (割合)	総数30代	総数30代 (割合)	未婚総数	未婚20代	未婚20代 (割合)	未婚30代	未婚30代 (割合)
雇用者	175,900	27,900	100.0%	35,600	100.0%	46,000	23,000	100.0%	11,500	100.0%
50万円未満	16,500	2,400	8.6%	3,000	8.4%	3,800	1,600	7.0%	400	3.5%
50～99万円	38,800	2,900	10.4%	6,800	19.1%	3,900	1,700	7.4%	800	7.0%
100～149万円	34,300	4,500	16.1%	6,400	18.0%	7,600	3,900	17.0%	1,700	14.8%
150～199万円	19,700	4,900	17.6%	4,500	12.6%	8,400	4,300	18.7%	2,500	21.7%
200～249万円	20,300	5,000	17.9%	4,900	13.8%	8,000	4,700	20.4%	2,400	20.9%
250～299万円	10,100	3,000	10.8%	2,500	7.0%	4,300	2,600	11.3%	1,000	8.7%
300～399万円	14,500	3,500	12.5%	4,000	11.2%	5,700	3,000	13.0%	1,600	13.9%
400～499万円	8,000	900	3.2%	2,000	5.6%	1,700	500	2.2%	500	4.3%
500～599万円	5,100	100	0.4%	800	2.2%	1,200	100	0.4%	400	3.5%
600～699万円	3,400	0	0.0%	200	0.6%	600	0	0.0%	0	0.0%
700～799万円	1,700	0	0.0%	0	0.0%	100	0	0.0%	0	0.0%
800～899万円	600	0	0.0%	0	0.0%	-	0	0.0%	0	0.0%
900～999万円	100	0	0.0%	0	0.0%	-	0	0.0%	0	0.0%
1000～1249万円	100	0	0.0%	0	0.0%	0	0	0.0%	0	0.0%
1250～1499万円	0	0	0.0%	0	0.0%	-	0	0.0%	0	0.0%
1500万円以上	400	0	0.0%	100	0.3%	100	0	0.0%	100	0.9%

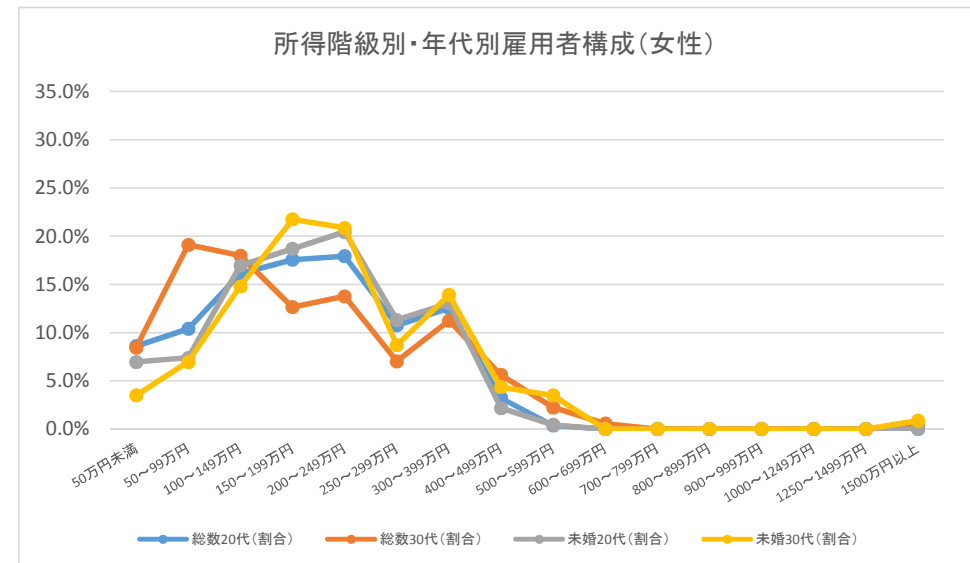

出典:「平成24年就業構造基本調査」をもとに作成

雇用者	総数									
	総数	総数20代	総数20代 (割合)	総数30代	総数30代 (割合)	未婚総数	未婚20代	未婚20代 (割合)	未婚30代	未婚30代 (割合)
雇用者	243,500	38,400	100.0%	55,600	100.0%	62,800	27,600	100.0%	17,700	100.0%
50万円未満	9,700	1,700	4.4%	1,700	3.1%	2,600	1,200	4.3%	400	2.3%
50～99万円	22,900	3,100	8.1%	3,700	6.7%	4,000	2,200	8.0%	400	2.3%
100～149万円	32,900	5,700	14.8%	5,900	10.6%	8,800	4,400	15.9%	2,100	11.9%
150～199万円	31,400	7,900	20.6%	6,800	12.2%	12,100	6,400	23.2%	3,000	16.9%
200～249万円	33,500	7,900	20.6%	9,100	16.4%	12,500	6,100	22.1%	3,800	21.5%
250～299万円	21,500	5,000	13.0%	6,400	11.5%	7,300	3,400	12.3%	2,300	13.0%
300～399万円	33,600	5,400	14.1%	11,400	20.5%	8,200	3,100	11.2%	3,100	17.5%
400～499万円	19,500	800	2.1%	5,700	10.3%	3,200	300	1.1%	1,300	7.3%
500～599万円	13,700	100	0.3%	2,900	5.2%	1,800	100	0.4%	700	4.0%
600～699万円	9,200	100	0.3%	500	0.9%	600	0	0.0%	100	0.6%
700～799万円	5,800	100	0.3%	300	0.5%	200	0	0.0%	0	0.0%
800～899万円	2,500	0	0.0%	200	0.4%	0	0	0.0%	0	0.0%
900～999万円	1,300	0	0.0%	0	0.0%	100	0	0.0%	0	0.0%
1000～1249万円	1,800	100	0.3%	200	0.4%	200	0	0.0%	200	1.1%
1250～1499万円	500	0	0.0%	0	0.0%	-	0	0.0%	0	0.0%
1500万円以上	700	0	0.0%	0	0.0%	-	0	0.0%	0	0.0%

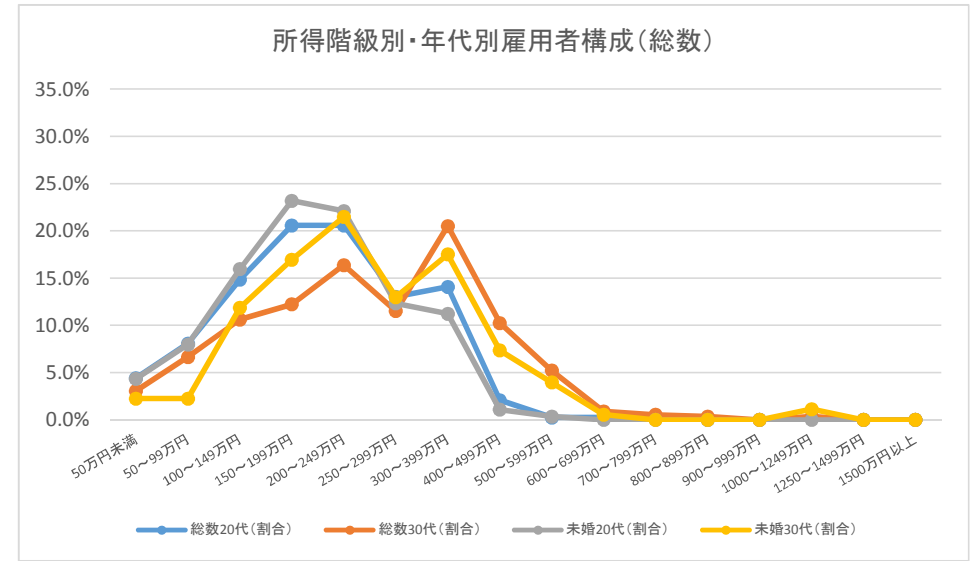

雇用者	男性									
	総数	総数20代	総数20代 (割合)	総数30代	総数30代 (割合)	未婚総数	未婚20代	未婚20代 (割合)	未婚30代	未婚30代 (割合)
雇用者	129,800	20,300	100.0%	29,600	100.0%	36,900	14,900	100.0%	10,500	100.0%
50万円未満	2,300	400	2.0%	400	1.4%	1,000	400	2.7%	300	2.9%
50～99万円	5,300	1,200	5.9%	500	1.7%	2,000	1,100	7.4%	200	1.9%
100～149万円	9,400	2,000	9.9%	1,500	5.1%	4,000	1,700	11.4%	1,100	10.5%
150～199万円	12,400	3,700	18.2%	2,300	7.8%	6,300	3,200	21.5%	1,300	12.4%
200～249万円	18,600	4,800	23.6%	4,800	16.2%	7,800	3,600	24.2%	2,300	21.9%
250～299万円	13,300	3,100	15.3%	3,800	12.8%	4,900	2,300	15.4%	1,500	14.3%
300～399万円	23,800	4,000	19.7%	7,900	26.7%	5,800	2,200	14.8%	2,000	19.0%
400～499万円	14,100	700	3.4%	4,300	14.5%	2,300	200	1.3%	800	7.6%
500～599万円	10,600	100	0.5%	2,500	8.4%	1,300	100	0.7%	600	5.7%
600～699万円	7,100	100	0.5%	500	1.7%	400	0	0.0%	0	0.0%
700～799万円	4,900	100	0.5%	300	1.0%	200	0	0.0%	0	0.0%
800～899万円	2,300	0	0.0%	200	0.7%	0	0	0.0%	0	0.0%
900～999万円	1,200	0	0.0%	0	0.0%	100	0	0.0%	0	0.0%
1000～1249万円	1,600	100	0.5%	200	0.7%	200	0	0.0%	200	1.9%
1250～1499万円	400	0	0.0%	0	0.0%	-	0	0.0%	0	0.0%
1500万円以上	600	0	0.0%	0	0.0%	-	0	0.0%	0	0.0%

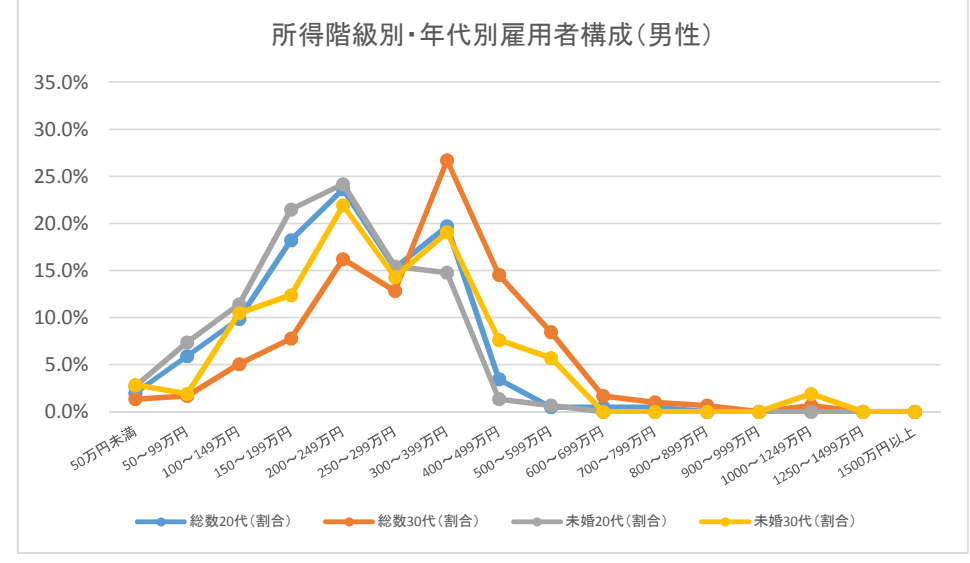

雇用者	女性									
	総数	総数20代	総数20代 (割合)	総数30代	総数30代 (割合)	未婚総数	未婚20代	未婚20代 (割合)	未婚30代	未婚30代 (割合)
雇用者	113,600	18,100	100.0%	25,900	100.0%	25,900	12,800	100.0%	7,200	100.0%
50万円未満	7,400	1,200	6.6%	1,300	5.0%	1,500	800	6.3%	200	2.8%
50～99万円	17,600	1,900	10.5%	3,200	12.4%	2,000	1,100	8.6%	300	4.2%
100～149万円	23,500	3,700	20.4%	4,400	17.0%	4,800	2,700	21.1%	1,100	15.3%
150～199万円	19,000	4,200	23.2%	4,400	17.0%	5,800	3,200	25.0%	1,800	25.0%
200～249万円	14,900	3,200	17.7%	4,200	16.2%	4,700	2,500	19.5%	1,500	20.8%
250～299万円	8,200	1,900	10.5%	2,600	10.0%	2,400	1,100	8.6%	800	11.1%
300～399万円	9,800	1,400	7.7%	3,500	13.5%	2,500	900	7.0%	900	12.5%
400～499万円	5,300	200	1.1%	1,400	5.4%	900	100	0.8%	400	5.6%
500～599万円	3,100	0	0.0%	500	1.9%	500	0	0.0%	200	2.8%
600～699万円	2,100	0	0.0%	0	0.0%	200	0	0.0%	0	0.0%
700～799万円	900	0	0.0%	0	0.0%	100	0	0.0%	0	0.0%
800～899万円	200	0	0.0%	0	0.0%	-	0	0.0%	0	0.0%
900～999万円	100	0	0.0%	0	0.0%	-	0	0.0%	0	0.0%
1000～1249万円	200	0	0.0%	0	0.0%	-	0	0.0%	0	0.0%
1250～1499万円	0	0	0.0%	0	0.0%	-	0	0.0%	0	0.0%
1500万円以上	100	0	0.0%	0	0.0%	-	0	0.0%	0	0.0%

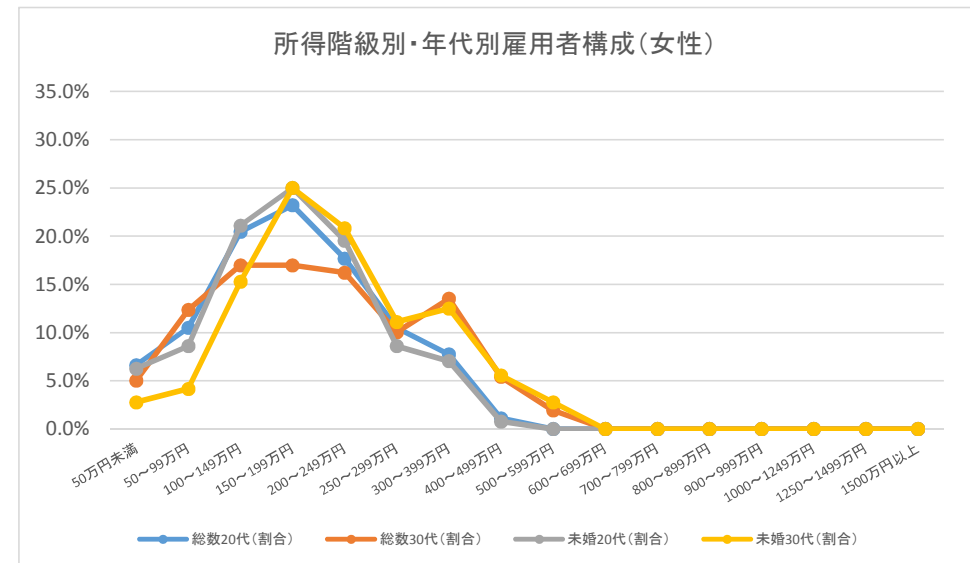

出典:「平成24年就業構造基本調査」をもとに作成

雇用者	総数									
	総数	総数20代	総数20代 (割合)	総数30代	総数30代 (割合)	未婚総数	未婚20代	未婚20代 (割合)	未婚30代	未婚30代 (割合)
雇用者	301,200	43,500	100.0%	67,200	100.0%	75,200	32,400	100.0%	20,600	100.0%
50万円未満	12,700	1,700	3.9%	1,400	2.1%	3,300	1,500	4.6%	500	2.4%
50～99万円	27,700	2,900	6.7%	4,100	6.1%	4,200	2,100	6.5%	500	2.4%
100～149万円	39,500	5,400	12.4%	7,000	10.4%	8,600	4,200	13.0%	2,000	9.7%
150～199万円	31,500	7,600	17.5%	6,700	10.0%	12,100	5,800	17.9%	3,300	16.0%
200～249万円	41,200	9,800	22.5%	10,500	15.6%	16,000	8,000	24.7%	4,000	19.4%
250～299万円	28,900	5,900	13.6%	8,500	12.6%	9,600	4,300	13.3%	3,300	16.0%
300～399万円	44,600	7,300	16.8%	14,300	21.3%	12,000	4,700	14.5%	3,900	18.9%
400～499万円	26,900	1,300	3.0%	8,500	12.6%	4,500	600	1.9%	1,800	8.7%
500～599万円	18,200	800	1.8%	4,000	6.0%	2,200	600	1.9%	700	3.4%
600～699万円	11,900	100	0.2%	1,000	1.5%	1,200	100	0.3%	300	1.5%
700～799万円	7,200	100	0.2%	300	0.4%	400	100	0.3%	0	0.0%
800～899万円	3,500	0	0.0%	200	0.3%	200	0	0.0%	100	0.5%
900～999万円	1,100	0	0.0%	0	0.0%	100	0	0.0%	0	0.0%
1000～1249万円	1,900	0	0.0%	0	0.0%	100	0	0.0%	0	0.0%
1250～1499万円	800	0	0.0%	0	0.0%	0	0	0.0%	0	0.0%
1500万円以上	1,000	0	0.0%	0	0.0%	0	0	0.0%	0	0.0%

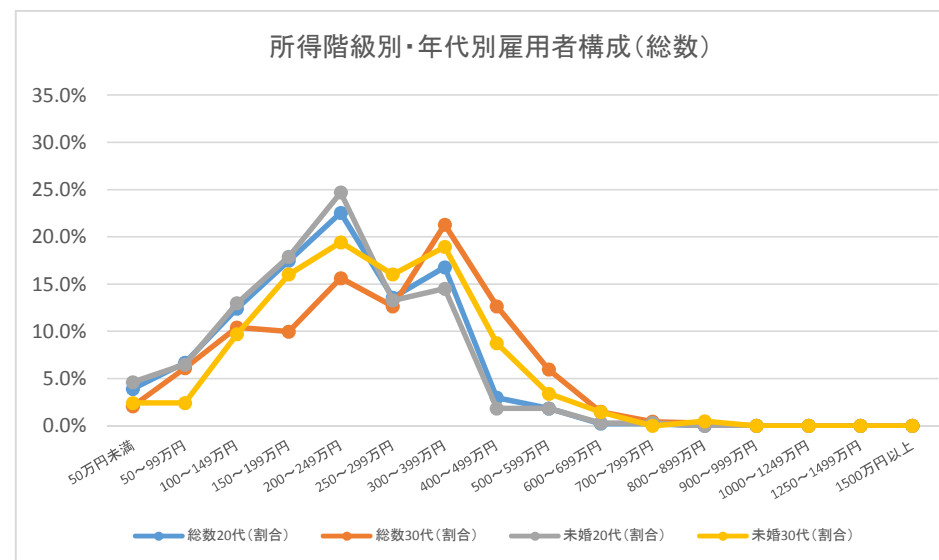

雇用者	男性									
	総数	総数20代	総数20代 (割合)	総数30代	総数30代 (割合)	未婚総数	未婚20代	未婚20代 (割合)	未婚30代	未婚30代 (割合)
雇用者	162,800	22,700	100.0%	36,400	100.0%	44,900	17,100	100.0%	12,500	100.0%
50万円未満	4,200	600	2.6%	200	0.5%	1,300	600	3.5%	100	0.8%
50～99万円	6,700	1,400	6.2%	400	1.1%	2,500	1,400	8.2%	300	2.4%
100～149万円	10,100	1,800	7.9%	1,100	3.0%	3,800	1,700	9.9%	700	5.6%
150～199万円	10,800	2,900	12.8%	1,900	5.2%	5,700	2,500	14.6%	1,500	12.0%
200～249万円	22,100	5,200	22.9%	5,800	15.9%	9,700	4,300	25.1%	2,500	20.0%
250～299万円	18,400	3,500	15.4%	5,600	15.4%	6,300	2,400	14.0%	2,400	19.2%
300～399万円	31,400	5,300	23.3%	10,000	27.5%	8,600	3,000	17.5%	2,700	21.6%
400～499万円	19,900	900	4.0%	6,500	17.9%	3,300	400	2.3%	1,300	10.4%
500～599万円	14,800	700	3.1%	3,200	8.8%	1,900	600	3.5%	500	4.0%
600～699万円	9,500	0	0.0%	800	2.2%	800	0	0.0%	300	2.4%
700～799万円	6,100	0	0.0%	200	0.5%	300	0	0.0%	0	0.0%
800～899万円	3,200	0	0.0%	200	0.5%	200	0	0.0%	100	0.8%
900～999万円	900	0	0.0%	0	0.0%	100	0	0.0%	0	0.0%
1000～1249万円	1,700	0	0.0%	0	0.0%	100	0	0.0%	0	0.0%
1250～1499万円	800	0	0.0%	0	0.0%	0	0	0.0%	0	0.0%
1500万円以上	900	0	0.0%	0	0.0%	0	0	0.0%	0	0.0%

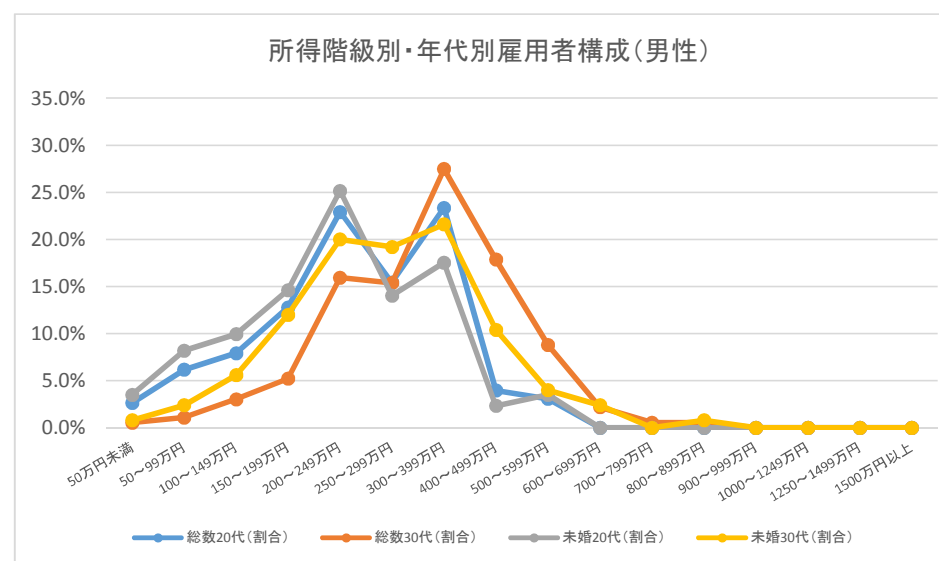

雇用者	女性									
	総数	総数20代	総数20代 (割合)	総数30代	総数30代 (割合)	未婚総数	未婚20代	未婚20代 (割合)	未婚30代	未婚30代 (割合)
雇用者	138,400	20,800	100.0%	30,900	100.0%	30,300	15,300	100.0%	8,100	100.0%
50万円未満	8,500	1,000	4.8%	1,100	3.6%	2,000	900	5.9%	400	4.9%
50～99万円	21,000	1,500	7.2%	3,800	12.3%	1,700	600	3.9%	200	2.5%
100～149万円	29,400	3,600	17.3%	5,900	19.1%	4,700	2,600	17.0%	1,200	14.8%
150～199万円	20,700	4,700	22.6%	4,800	15.5%	6,400	3,400	22.2%	1,800	22.2%
200～249万円	19,200	4,600	22.1%	4,600	14.9%	6,400	3,700	24.2%	1,400	17.3%
250～299万円	10,500	2,400	11.5%	2,900	9.4%	3,300	1,900	12.4%	1,000	12.3%
300～399万円	13,200	2,000	9.6%	4,300	13.9%	3,400	1,600	10.5%	1,200	14.8%
400～499万円	7,000	500	2.4%	2,000	6.5%	1,200	300	2.0%	500	6.2%
500～599万円	3,400	0	0.0%	700	2.3%	200	0	0.0%	100	1.2%
600～699万円	2,400	100	0.5%	200	0.6%	500	100	0.7%	0	0.0%
700～799万円	1,100	100	0.5%	0	0.0%	100	100	0.7%	0	0.0%
800～899万円	300	0	0.0%	0	0.0%	100	0	0.0%	0	0.0%
900～999万円	200	0	0.0%	0	0.0%	0	0	0.0%	0	0.0%
1000～1249万円	200	0	0.0%	0	0.0%	0	0	0.0%	0	0.0%
1250～1499万円	0	0	0.0%	0	0.0%	0	0	0.0%	0	0.0%
1500万円以上	200	0	0.0%	0	0.0%	0	0	0.0%	0	0.0%

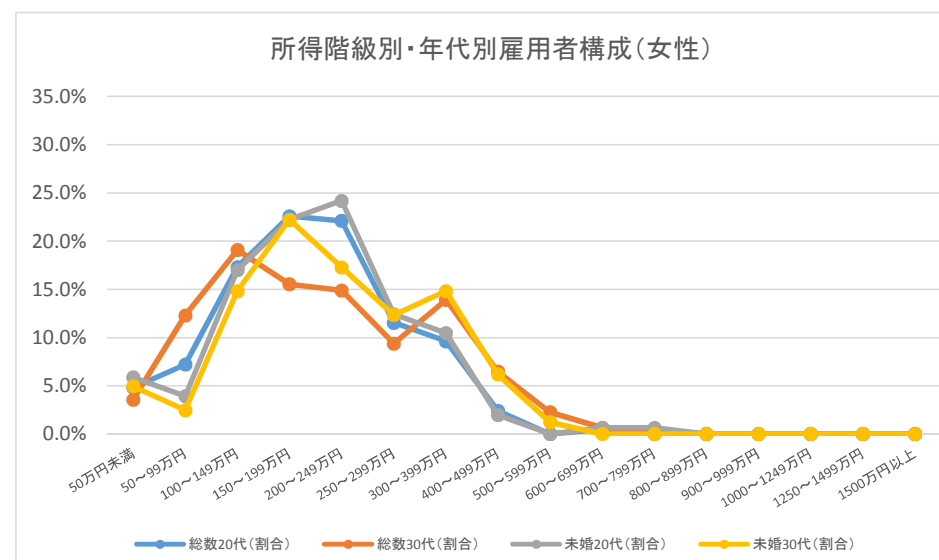

出典:「平成24年就業構造基本調査」をもとに作成

	総数									
	総数	総数20代	総数20代 (割合)	総数30代	総数30代 (割合)	未婚総数	未婚20代	未婚20代 (割合)	未婚30代	未婚30代 (割合)
雇用者	827,900	144,000	100.0%	184,800	100.0%	232,300	111,600	100.0%	60,600	100.0%
50万円未満	36,800	6,300	4.4%	3,800	2.1%	10,700	4,500	4.0%	700	1.2%
50～99万円	88,100	13,300	9.2%	15,600	8.4%	17,900	10,200	9.1%	1,900	3.1%
100～149万円	96,900	17,900	12.4%	15,700	8.5%	25,900	14,300	12.8%	5,500	9.1%
150～199万円	65,300	14,200	9.9%	12,700	6.9%	27,300	13,400	12.0%	6,600	10.9%
200～249万円	102,100	30,100	20.9%	23,100	12.5%	46,000	25,400	22.8%	12,100	20.0%
250～299万円	72,400	22,800	15.8%	18,300	9.9%	32,400	18,100	16.2%	9,500	15.7%
300～399万円	120,300	26,900	18.7%	38,400	20.8%	38,200	19,100	17.1%	11,500	19.0%
400～499万円	88,100	8,700	6.0%	29,900	16.2%	18,700	3,800	3.4%	8,400	13.9%
500～599万円	54,700	1,200	0.8%	16,000	8.7%	6,800	700	0.6%	2,900	4.8%
600～699万円	37,900	800	0.6%	4,600	2.5%	3,300	800	0.7%	800	1.3%
700～799万円	23,000	200	0.1%	2,100	1.1%	2,100	100	0.1%	500	0.8%
800～899万円	13,700	100	0.1%	900	0.5%	600	0	0.0%	0	0.0%
900～999万円	5,800	300	0.2%	500	0.3%	300	300	0.3%	0	0.0%
1000～1249万円	8,200	0	0.0%	1,100	0.6%	100	0	0.0%	0	0.0%
1250～1499万円	3,100	0	0.0%	600	0.3%	-	0	0.0%	0	0.0%
1500万円以上	4,200	0	0.0%	100	0.1%	100	0	0.0%	0	0.0%

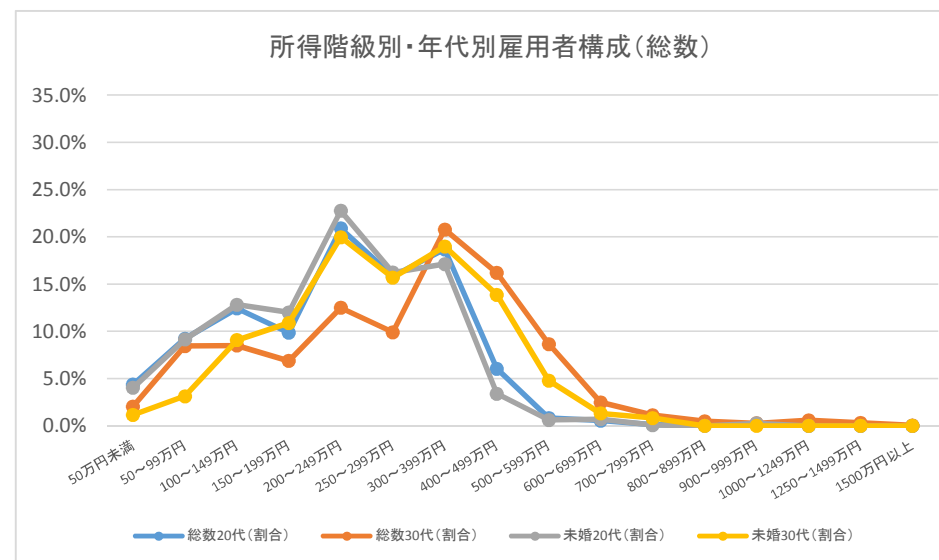

	男性									
	総数	総数20代	総数20代 (割合)	総数30代	総数30代 (割合)	未婚総数	未婚20代	未婚20代 (割合)	未婚30代	未婚30代 (割合)
雇用者	448,900	73,900	100.0%	104,900	100.0%	127,000	56,600	100.0%	35,900	100.0%
50万円未満	9,600	2,200	3.0%	700	0.7%	5,000	2,000	3.5%	300	0.8%
50～99万円	15,700	4,700	6.4%	1,100	1.0%	8,100	4,600	8.1%	700	1.9%
100～149万円	24,900	5,700	7.7%	2,800	2.7%	9,900	5,400	9.5%	2,000	5.6%
150～199万円	26,100	6,400	8.7%	4,200	4.0%	12,600	6,100	10.8%	2,600	7.2%
200～249万円	48,600	14,100	19.1%	10,500	10.0%	22,900	11,300	20.0%	6,900	19.2%
250～299万円	43,200	13,500	18.3%	11,500	11.0%	19,900	10,300	18.2%	6,500	18.1%
300～399万円	80,400	17,000	23.0%	27,300	26.0%	23,800	11,600	20.5%	7,400	20.6%
400～499万円	67,100	7,300	9.9%	23,600	22.5%	13,600	2,900	5.1%	6,300	17.5%
500～599万円	45,200	1,100	1.5%	13,500	12.9%	5,100	700	1.2%	2,100	5.8%
600～699万円	31,600	800	1.1%	4,400	4.2%	2,400	800	1.4%	700	1.9%
700～799万円	20,800	200	0.3%	1,800	1.7%	1,600	100	0.2%	200	0.6%
800～899万円	12,600	100	0.1%	700	0.7%	400	0	0.0%	0	0.0%
900～999万円	5,200	300	0.4%	300	0.3%	300	300	0.5%	0	0.0%
1000～1249万円	7,400	0	0.0%	1,000	1.0%	-	0	0.0%	0	0.0%
1250～1499万円	2,900	0	0.0%	600	0.6%	-	0	0.0%	0	0.0%
1500万円以上	4,000	0	0.0%	0	0.0%	100	0	0.0%	0	0.0%

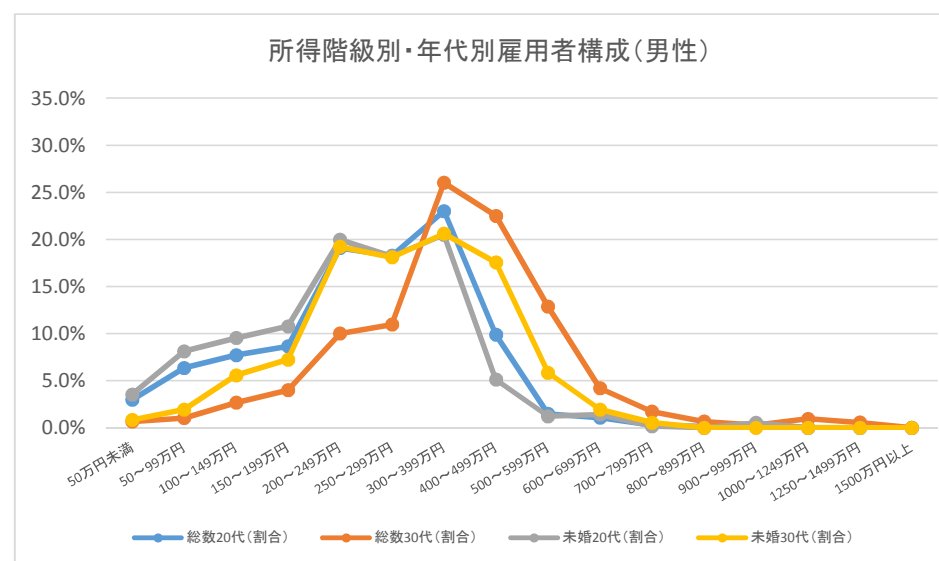

	女性									
	総数	総数20代	総数20代 (割合)	総数30代	総数30代 (割合)	未婚総数	未婚20代	未婚20代 (割合)	未婚30代	未婚30代 (割合)
雇用者	379,000	70,100	100.0%	79,900	100.0%	105,300	55,000	100.0%	24,900	100.0%
50万円未満	27,200	4,200	6.0%	3,000	3.8%	5,700	2,400	4.4%	400	1.6%
50～99万円	72,400	8,600	12.3%	14,600	18.3%	9,800	5,600	10.2%	1,200	4.8%
100～149万円	72,100	12,200	17.4%	12,900	16.1%	16,000	9,100	16.5%	3,500	14.1%
150～199万円	39,200	7,900	11.3%	8,500	10.6%	14,700	7,300	13.3%	4,100	16.5%
200～249万円	53,500	16,000	22.8%	12,600	15.8%	23,100	14,200	25.8%	5,100	20.5%
250～299万円	29,300	9,300	13.3%	6,700	8.4%	12,500	7,700	14.0%	3,100	12.4%
300～399万円	40,000	9,900	14.1%	11,100	13.9%	14,400	7,500	13.6%	4,100	16.5%
400～499万円	21,000	1,500	2.1%	6,300	7.9%	5,100	900	1.6%	2,200	8.8%
500～599万円	9,500	100	0.1%	2,500	3.1%	1,700	0	0.0%	800	3.2%
600～699万円	6,400	0	0.0%	200	0.3%	900	0	0.0%	100	0.4%
700～799万円	2,200	0	0.0%	300	0.4%	500	0	0.0%	300	1.2%
800～899万円	1,100	0	0.0%	100	0.1%	200	0	0.0%	0	0.0%
900～999万円	600	0	0.0%	200	0.3%	-	0	0.0%	0	0.0%
1000～1249万円	900	0	0.0%	100	0.1%	100	0	0.0%	0	0.0%
1250～1499万円	200	0	0.0%	100	0.1%	-	0	0.0%	0	0.0%
1500万円以上	200	0	0.0%	100	0.1%	-	0	0.0%	0	0.0%

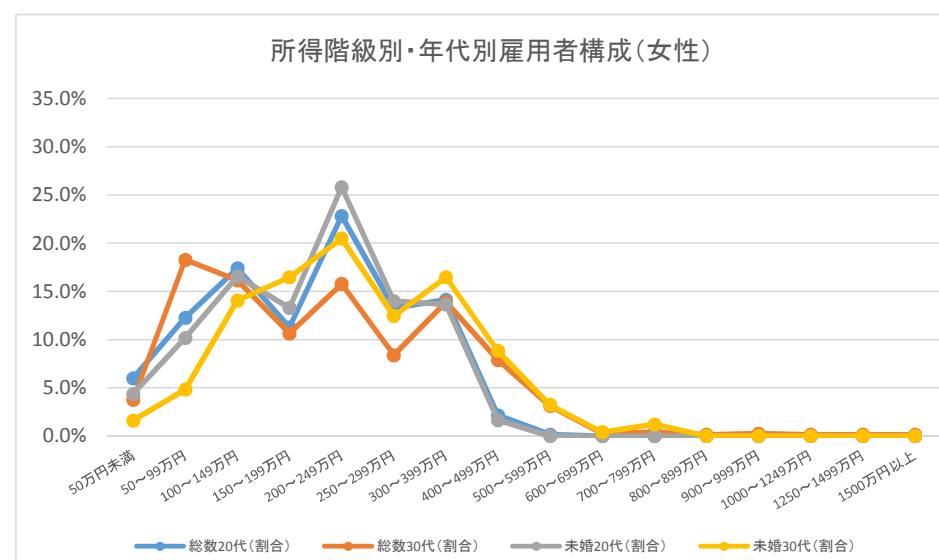

出典:「平成24年就業構造基本調査」をもとに作成

雇用者	総数									
	総数	総数20代	総数20代 (割合)	総数30代	総数30代 (割合)	未婚総数	未婚20代	未婚20代 (割合)	未婚30代	未婚30代 (割合)
雇用者	1,238,600	201,500	100.0%	277,100	100.0%	344,900	153,100	100.0%	87,200	100.0%
50万円未満	56,700	8,900	4.4%	7,300	2.6%	17,200	7,100	4.6%	1,000	1.1%
50～99万円	140,600	18,200	9.0%	24,100	8.7%	28,000	13,200	8.6%	3,600	4.1%
100～149万円	130,300	19,300	9.6%	23,200	8.4%	29,800	14,800	9.7%	6,700	7.7%
150～199万円	95,300	20,300	10.1%	16,700	6.0%	35,100	17,400	11.4%	7,700	8.8%
200～249万円	133,200	38,000	18.9%	26,800	9.7%	63,300	32,600	21.3%	15,700	18.0%
250～299万円	104,300	30,000	14.9%	27,400	9.9%	46,200	24,200	15.8%	12,900	14.8%
300～399万円	183,300	45,600	22.6%	57,400	20.7%	67,000	32,700	21.4%	20,800	23.9%
400～499万円	134,900	14,400	7.1%	45,900	16.6%	29,900	8,000	5.2%	10,700	12.3%
500～599万円	88,000	4,100	2.0%	25,600	9.2%	11,200	1,600	1.0%	3,400	3.9%
600～699万円	55,200	400	0.2%	11,400	4.1%	7,100	0	0.0%	3,000	3.4%
700～799万円	43,900	0	0.0%	4,400	1.6%	3,200	0	0.0%	400	0.5%
800～899万円	23,500	0	0.0%	1,900	0.7%	1,100	0	0.0%	0	0.0%
900～999万円	10,900	0	0.0%	200	0.1%	200	0	0.0%	0	0.0%
1000～1249万円	15,600	300	0.1%	1,200	0.4%	500	300	0.2%	0	0.0%
1250～1499万円	3,400	0	0.0%	400	0.1%	100	0	0.0%	0	0.0%
1500万円以上	6,400	0	0.0%	600	0.2%	200	0	0.0%	200	0.2%

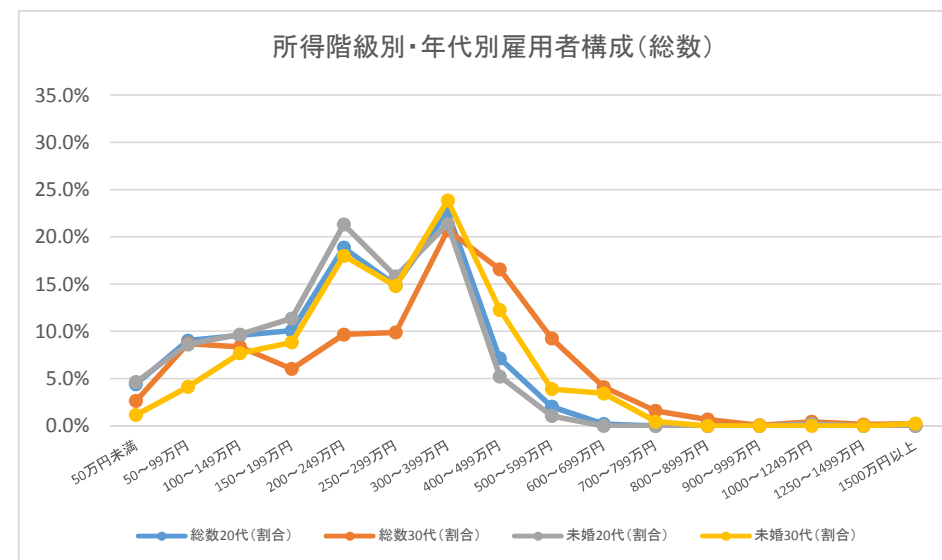

雇用者	男性									
	総数	総数20代	総数20代 (割合)	総数30代	総数30代 (割合)	未婚総数	未婚20代	未婚20代 (割合)	未婚30代	未婚30代 (割合)
雇用者	698,200	110,200	100.0%	162,200	100.0%	200,700	84,700	100.0%	51,100	100.0%
50万円未満	16,000	4,000	3.6%	1,000	0.6%	8,400	3,800	4.5%	700	1.4%
50～99万円	25,100	6,200	5.6%	1,500	0.9%	12,200	6,100	7.2%	1,400	2.7%
100～149万円	35,900	6,400	5.8%	3,900	2.4%	13,700	5,900	7.0%	3,100	6.1%
150～199万円	33,400	6,200	5.6%	4,300	2.7%	13,700	5,800	6.8%	2,600	5.1%
200～249万円	66,800	18,300	16.6%	12,700	7.8%	33,500	15,700	18.5%	8,100	15.9%
250～299万円	64,300	20,200	18.3%	16,900	10.4%	30,000	16,400	19.4%	7,500	14.7%
300～399万円	128,700	32,000	29.0%	41,900	25.8%	45,000	21,800	25.7%	14,000	27.4%
400～499万円	107,600	11,300	10.3%	36,900	22.7%	23,300	6,800	8.0%	7,500	14.7%
500～599万円	73,000	3,400	3.1%	22,700	14.0%	7,500	1,000	1.2%	2,400	4.7%
600～699万円	46,000	400	0.4%	10,500	6.5%	5,700	0	0.0%	2,300	4.5%
700～799万円	38,200	0	0.0%	4,100	2.5%	2,200	0	0.0%	400	0.8%
800～899万円	20,900	0	0.0%	1,900	1.2%	700	0	0.0%	0	0.0%
900～999万円	9,800	0	0.0%	200	0.1%	100	0	0.0%	0	0.0%
1000～1249万円	14,900	300	0.3%	1,200	0.7%	500	300	0.4%	0	0.0%
1250～1499万円	3,200	0	0.0%	400	0.2%	100	0	0.0%	0	0.0%
1500万円以上	5,600	0	0.0%	600	0.4%	200	0	0.0%	200	0.4%

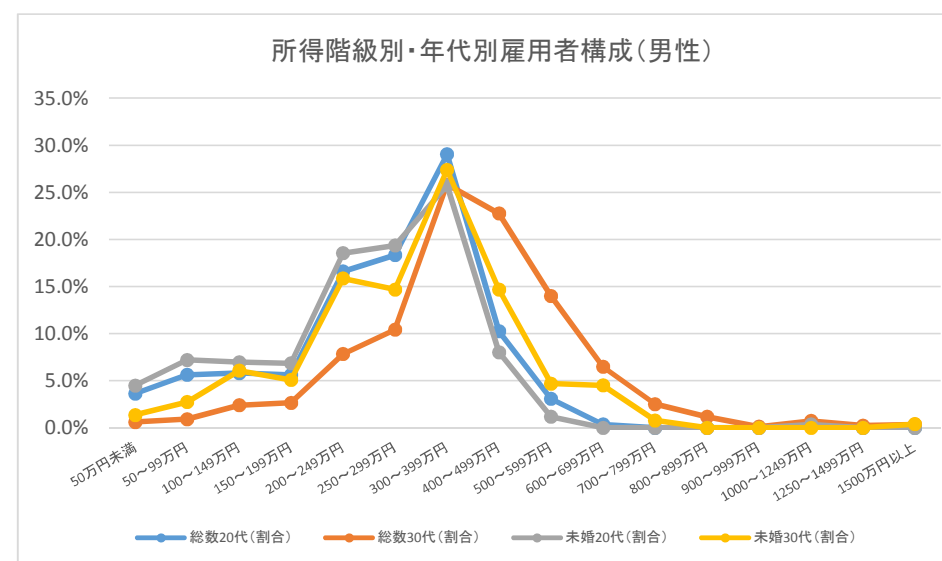

雇用者	女性									
	総数	総数20代	総数20代 (割合)	総数30代	総数30代 (割合)	未婚総数	未婚20代	未婚20代 (割合)	未婚30代	未婚30代 (割合)
雇用者	540,400	91,200	100.0%	115,000	100.0%	144,100	68,400	100.0%	36,100	100.0%
50万円未満	40,600	4,900	5.4%	6,300	5.5%	8,800	3,300	4.8%	300	0.8%
50～99万円	115,500	12,000	13.2%	22,600	19.7%	15,700	7,100	10.4%	2,100	5.8%
100～149万円	94,400	13,000	14.3%	19,300	16.8%	16,100	8,900	13.0%	3,600	10.0%
150～199万円	61,900	14,200	15.6%	12,400	10.8%	21,400	11,700	17.1%	5,200	14.4%
200～249万円	66,400	19,700	21.6%	14,000	12.2%	29,800	16,900	24.7%	7,600	21.1%
250～299万円	39,900	9,800	10.7%	10,600	9.2%	16,100	7,800	11.4%	5,400	15.0%
300～399万円	54,600	13,600	14.9%	15,500	13.5%	22,000	10,900	15.9%	6,700	18.6%
400～499万円	27,400	3,100	3.4%	8,900	7.7%	6,600	1,200	1.8%	3,200	8.9%
500～599万円	15,000	700	0.8%	2,900	2.5%	3,800	600	0.9%	1,000	2.8%
600～699万円	9,200	0	0.0%	900	0.8%	1,400	0	0.0%	700	1.9%
700～799万円	5,700	0	0.0%	300	0.3%	1,000	0	0.0%	0	0.0%
800～899万円	2,600	0	0.0%	0	0.0%	300	0	0.0%	0	0.0%
900～999万円	1,100	0	0.0%	0	0.0%	100	0	0.0%	0	0.0%
1000～1249万円	700	0	0.0%	0	0.0%	-	0	0.0%	0	0.0%
1250～1499万円	100	0	0.0%	0	0.0%	-	0	0.0%	0	0.0%
1500万円以上	800	0	0.0%	0	0.0%	-	0	0.0%	0	0.0%

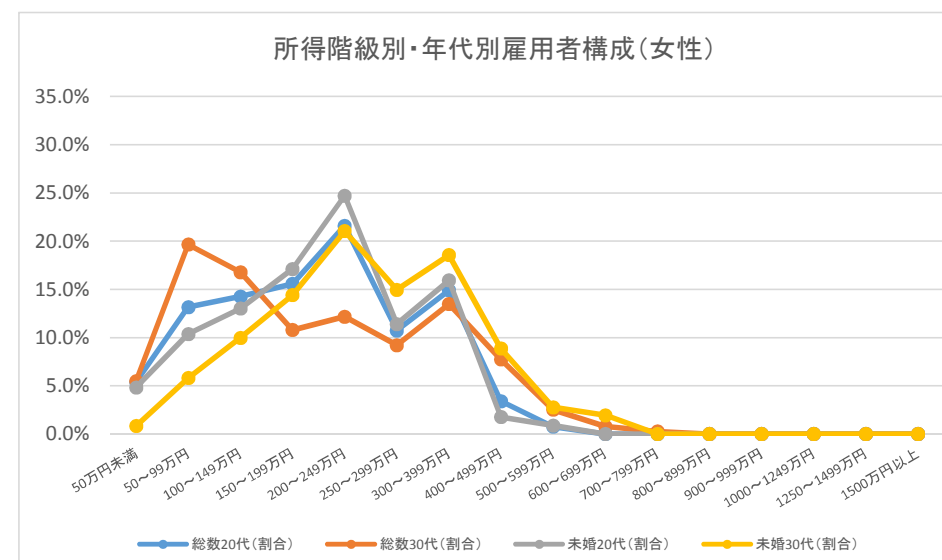

出典:「平成24年就業構造基本調査」をもとに作成

	総数									
	総数	総数20代	総数20代 (割合)	総数30代	総数30代 (割合)	未婚総数	未婚20代	未婚20代 (割合)	未婚30代	未婚30代 (割合)
雇用者	602,800	91,300	100.0%	126,300	100.0%	166,000	72,000	100.0%	42,500	100.0%
50万円未満	27,300	5,200	5.7%	3,300	2.6%	9,300	4,500	6.3%	700	1.6%
50～99万円	75,300	6,500	7.1%	11,700	9.3%	10,400	4,200	5.8%	2,200	5.2%
100～149万円	68,800	10,400	11.4%	12,100	9.6%	19,600	9,400	13.1%	4,100	9.6%
150～199万円	50,300	11,900	13.0%	9,300	7.4%	19,700	10,300	14.3%	4,800	11.3%
200～249万円	67,400	18,000	19.7%	12,500	9.9%	30,400	15,400	21.4%	6,500	15.3%
250～299万円	53,300	15,100	16.5%	13,100	10.4%	23,400	12,200	16.9%	6,400	15.1%
300～399万円	84,200	17,700	19.4%	24,900	19.7%	28,100	12,400	17.2%	8,900	20.9%
400～499万円	56,600	5,000	5.5%	19,500	15.4%	13,700	3,100	4.3%	5,400	12.7%
500～599万円	41,600	800	0.9%	12,700	10.1%	6,200	300	0.4%	2,400	5.6%
600～699万円	26,300	300	0.3%	3,000	2.4%	1,800	0	0.0%	400	0.9%
700～799万円	21,100	200	0.2%	1,600	1.3%	1,400	0	0.0%	100	0.2%
800～899万円	9,900	0	0.0%	500	0.4%	100	0	0.0%	0	0.0%
900～999万円	5,800	0	0.0%	400	0.3%	300	0	0.0%	100	0.2%
1000～1249万円	5,700	0	0.0%	200	0.2%	300	0	0.0%	100	0.2%
1250～1499万円	1,300	0	0.0%	200	0.2%	0	0	0.0%	0	0.0%
1500万円以上	3,100	0	0.0%	0	0.0%	100	0	0.0%	0	0.0%

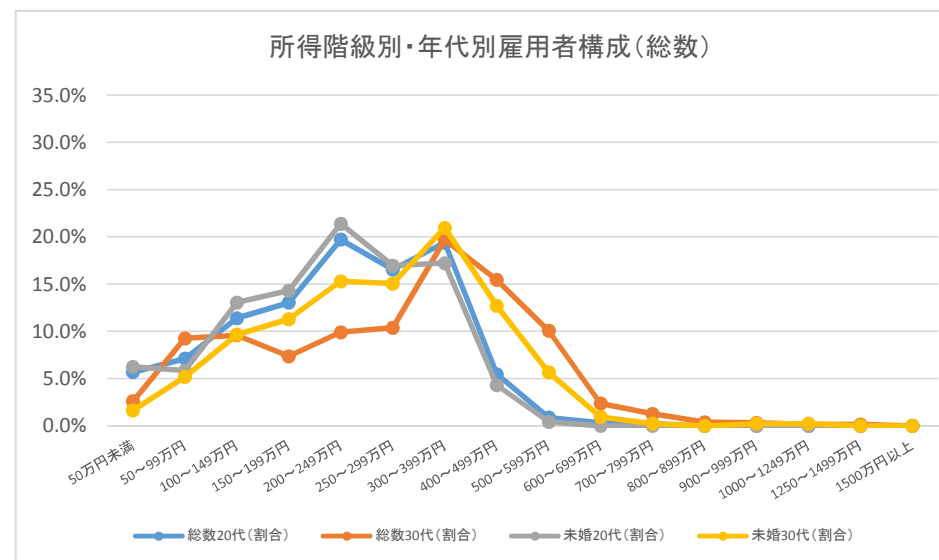

	男性									
	総数	総数20代	総数20代 (割合)	総数30代	総数30代 (割合)	未婚総数	未婚20代	未婚20代 (割合)	未婚30代	未婚30代 (割合)
雇用者	329,700	48,400	100.0%	72,400	100.0%	94,900	37,200	100.0%	25,100	100.0%
50万円未満	7,800	2,100	4.3%	200	0.3%	4,200	2,100	5.6%	200	0.8%
50～99万円	13,100	2,300	4.8%	1,000	1.4%	5,300	2,200	5.9%	900	3.6%
100～149万円	18,100	4,200	8.7%	1,800	2.5%	8,400	4,200	11.3%	1,400	5.6%
150～199万円	18,600	2,800	5.8%	3,700	5.1%	7,000	2,000	5.4%	2,300	9.2%
200～249万円	34,700	9,200	19.0%	6,200	8.6%	16,600	7,400	19.9%	3,700	14.7%
250～299万円	34,200	9,600	19.8%	8,500	11.7%	15,900	7,800	21.0%	4,400	17.5%
300～399万円	59,700	13,100	27.1%	18,100	25.0%	20,400	9,000	24.2%	6,200	24.7%
400～499万円	43,500	3,600	7.4%	15,200	21.0%	9,700	2,200	5.9%	3,600	14.3%
500～599万円	33,300	800	1.7%	11,200	15.5%	4,100	300	0.8%	2,000	8.0%
600～699万円	20,700	300	0.6%	2,600	3.6%	700	0	0.0%	0	0.0%
700～799万円	18,500	200	0.4%	1,600	2.2%	1,100	0	0.0%	100	0.4%
800～899万円	8,900	0	0.0%	500	0.7%	100	0	0.0%	0	0.0%
900～999万円	5,700	0	0.0%	400	0.6%	300	0	0.0%	100	0.4%
1000～1249万円	5,500	0	0.0%	200	0.3%	300	0	0.0%	100	0.4%
1250～1499万円	1,100	0	0.0%	100	0.1%	0	0	0.0%	0	0.0%
1500万円以上	3,000	0	0.0%	0	0.0%	100	0	0.0%	0	0.0%

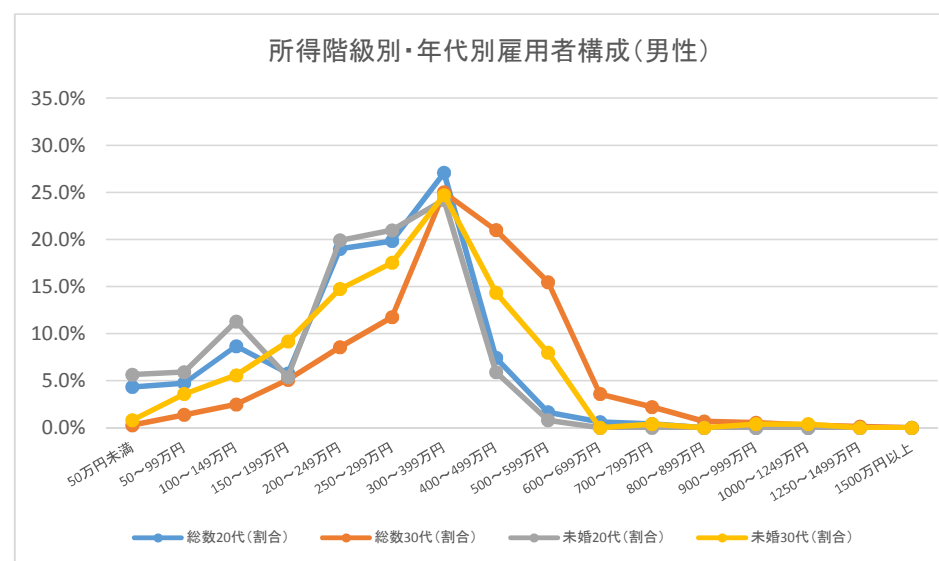

	女性									
	総数	総数20代	総数20代 (割合)	総数30代	総数30代 (割合)	未婚総数	未婚20代	未婚20代 (割合)	未婚30代	未婚30代 (割合)
雇用者	273,100	43,000	100.0%	53,900	100.0%	71,100	34,800	100.0%	17,300	100.0%
50万円未満	19,500	3,100	7.2%	3,100	5.8%	5,100	2,500	7.2%	600	3.5%
50～99万円	62,200	4,100	9.5%	10,600	19.7%	5,100	2,000	5.7%	1,300	7.5%
100～149万円	50,700	6,300	14.7%	10,200	18.9%	11,200	5,200	14.9%	2,700	15.6%
150～199万円	31,700	9,100	21.2%	5,800	10.8%	12,700	8,200	23.6%	2,400	13.9%
200～249万円	32,600	8,800	20.5%	6,300	11.7%	13,800	7,900	22.7%	2,800	16.2%
250～299万円	19,100	5,500	12.8%	4,600	8.5%	7,600	4,300	12.4%	2,000	11.6%
300～399万円	24,500	4,600	10.7%	6,800	12.6%	7,700	3,400	9.8%	2,700	15.6%
400～499万円	13,100	1,400	3.3%	4,300	8.0%	4,100	1,100	3.2%	1,900	11.0%
500～599万円	8,200	0	0.0%	1,400	2.6%	2,000	0	0.0%	500	2.9%
600～699万円	5,600	0	0.0%	400	0.7%	1,100	0	0.0%	400	2.3%
700～799万円	2,600	0	0.0%	0	0.0%	300	0	0.0%	0	0.0%
800～899万円	1,100	0	0.0%	0	0.0%	100	0	0.0%	0	0.0%
900～999万円	100	0	0.0%	0	0.0%	-	0	0.0%	0	0.0%
1000～1249万円	200	0	0.0%	0	0.0%	-	0	0.0%	0	0.0%
1250～1499万円	200	0	0.0%	100	0.2%	-	0	0.0%	0	0.0%
1500万円以上	100	0	0.0%	0	0.0%	-	0	0.0%	0	0.0%

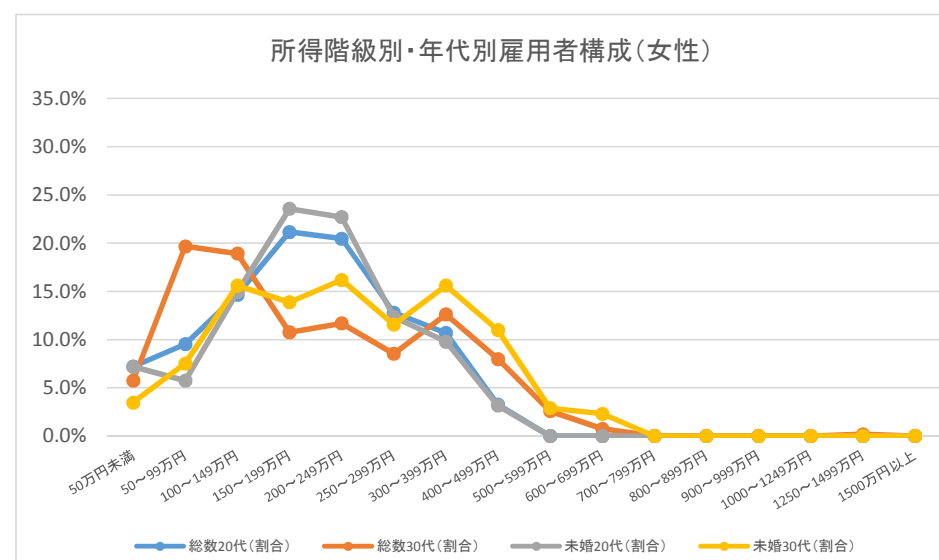

出典:「平成24年就業構造基本調査」をもとに作成

	総数									
	総数	総数20代	総数20代 (割合)	総数30代	総数30代 (割合)	未婚総数	未婚20代	未婚20代 (割合)	未婚30代	未婚30代 (割合)
雇用者	302,700	46,300	100.0%	68,200	100.0%	76,800	35,200	100.0%	20,100	100.0%
50万円未満	12,600	2,100	4.5%	1,500	2.2%	4,400	1,900	5.4%	500	2.5%
50～99万円	32,200	4,300	9.3%	6,000	8.8%	6,700	3,300	9.4%	1,300	6.5%
100～149万円	38,600	6,400	13.8%	7,900	11.6%	10,100	4,500	12.8%	2,900	14.4%
150～199万円	29,700	6,800	14.7%	6,400	9.4%	11,300	5,800	16.5%	2,900	14.4%
200～249万円	37,600	10,300	22.2%	7,800	11.4%	14,100	8,200	23.3%	3,000	14.9%
250～299万円	25,800	6,600	14.3%	6,500	9.5%	9,600	4,800	13.6%	2,500	12.4%
300～399万円	42,800	7,300	15.8%	13,600	19.9%	11,000	5,400	15.3%	3,100	15.4%
400～499万円	26,000	1,300	2.8%	8,900	13.0%	4,400	700	2.0%	2,000	10.0%
500～599万円	19,500	400	0.9%	5,000	7.3%	2,600	200	0.6%	1,100	5.5%
600～699万円	13,100	200	0.4%	1,600	2.3%	1,000	100	0.3%	200	1.0%
700～799万円	8,900	100	0.2%	1,000	1.5%	300	0	0.0%	0	0.0%
800～899万円	4,700	0	0.0%	400	0.6%	100	0	0.0%	0	0.0%
900～999万円	1,900	0	0.0%	100	0.1%	100	0	0.0%	0	0.0%
1000～1249万円	3,500	0	0.0%	300	0.4%	100	0	0.0%	0	0.0%
1250～1499万円	800	0	0.0%	0	0.0%	100	0	0.0%	0	0.0%
1500万円以上	1,600	0	0.0%	100	0.1%	0	0	0.0%	0	0.0%

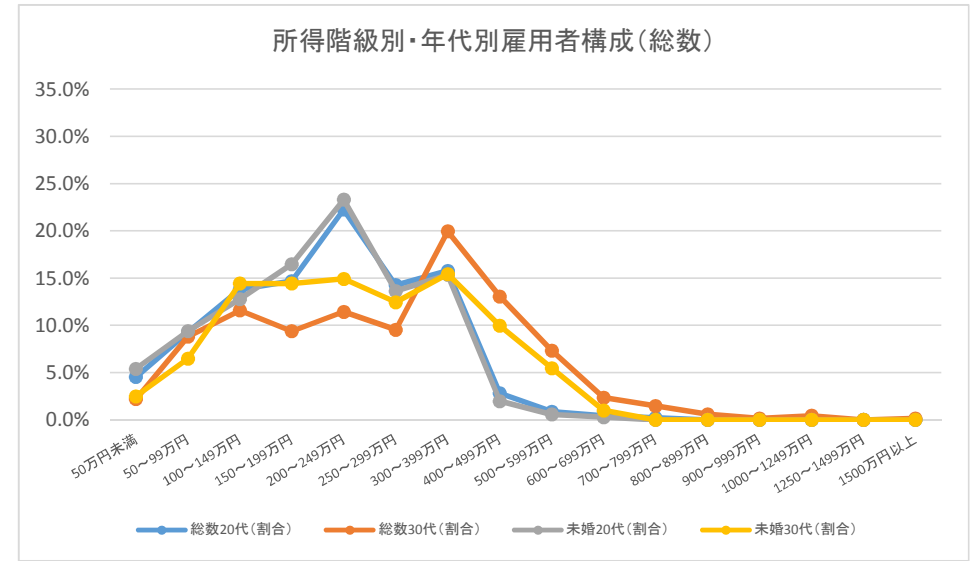

	男性									
	総数	総数20代	総数20代 (割合)	総数30代	総数30代 (割合)	未婚総数	未婚20代	未婚20代 (割合)	未婚30代	未婚30代 (割合)
雇用者	162,000	23,700	100.0%	37,200	100.0%	42,300	18,000	100.0%	11,100	100.0%
50万円未満	4,300	1,000	4.2%	600	1.6%	2,300	900	5.0%	400	3.6%
50～99万円	6,400	1,600	6.8%	800	2.2%	3,100	1,500	8.3%	500	4.5%
100～149万円	10,500	1,700	7.2%	1,800	4.8%	4,300	1,400	7.8%	1,200	10.8%
150～199万円	11,800	2,900	12.2%	2,400	6.5%	5,500	2,600	14.4%	1,400	12.6%
200～249万円	19,700	5,300	22.4%	3,800	10.2%	7,600	4,000	22.2%	1,400	12.6%
250～299万円	16,500	4,300	18.1%	4,300	11.6%	6,300	3,200	17.8%	1,700	15.3%
300～399万円	29,100	5,300	22.4%	8,900	23.9%	7,300	3,700	20.6%	2,000	18.0%
400～499万円	18,300	1,100	4.6%	6,600	17.7%	3,000	500	2.8%	1,200	10.8%
500～599万円	15,200	300	1.3%	4,300	11.6%	1,700	100	0.6%	700	6.3%
600～699万円	9,900	200	0.8%	1,600	4.3%	600	100	0.6%	200	1.8%
700～799万円	7,300	100	0.4%	700	1.9%	200	0	0.0%	0	0.0%
800～899万円	4,100	0	0.0%	400	1.1%	0	0	0.0%	0	0.0%
900～999万円	1,800	0	0.0%	100	0.3%	100	0	0.0%	0	0.0%
1000～1249万円	3,100	0	0.0%	300	0.8%	100	0	0.0%	0	0.0%
1250～1499万円	700	0	0.0%	0	0.0%	0	0	0.0%	0	0.0%
1500万円以上	1,400	0	0.0%	0	0.0%	0	0	0.0%	0	0.0%

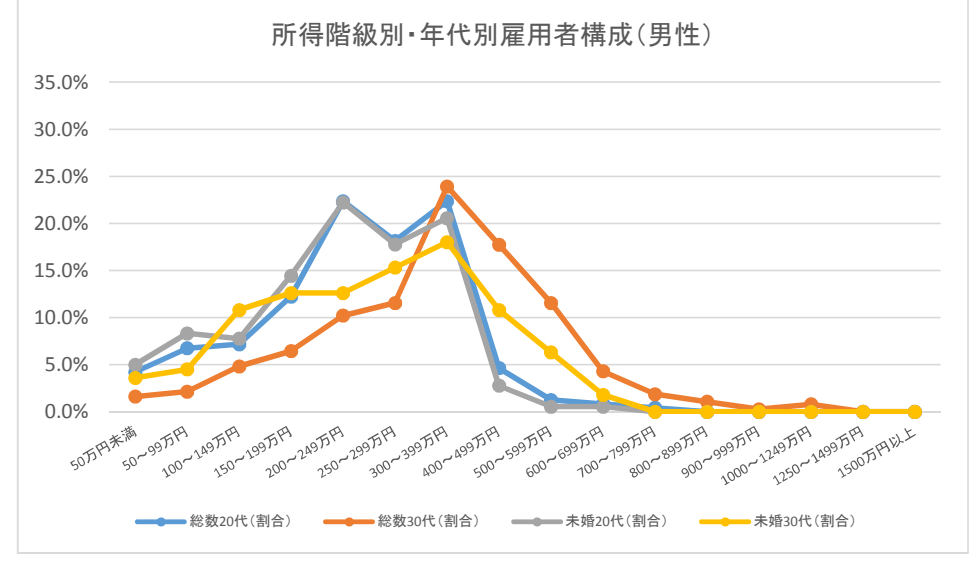

	女性									
	総数	総数20代	総数20代 (割合)	総数30代	総数30代 (割合)	未婚総数	未婚20代	未婚20代 (割合)	未婚30代	未婚30代 (割合)
雇用者	140,700	22,600	100.0%	30,900	100.0%	34,500	17,100	100.0%	9,000	100.0%
50万円未満	8,300	1,200	5.3%	900	2.9%	2,100	900	5.3%	100	1.1%
50～99万円	25,800	2,800	12.4%	5,200	16.8%	3,600	1,800	10.5%	600	6.7%
100～149万円	28,100	4,700	20.8%	6,000	19.4%	5,800	3,100	18.1%	1,700	18.9%
150～199万円	18,000	3,900	17.3%	4,000	12.9%	5,800	3,200	18.7%	1,600	17.8%
200～249万円	17,900	5,000	22.1%	4,000	12.9%	6,600	4,100	24.0%	1,500	16.7%
250～299万円	9,200	2,300	10.2%	2,200	7.1%	3,300	1,800	10.5%	800	8.9%
300～399万円	13,700	2,000	8.8%	4,700	15.2%	3,700	1,700	9.9%	1,100	12.2%
400～499万円	7,600	300	1.3%	2,300	7.4%	1,400	200	1.2%	800	8.9%
500～599万円	4,300	100	0.4%	700	2.3%	900	100	0.6%	400	4.4%
600～699万円	3,200	0	0.0%	0	0.0%	500	0	0.0%	0	0.0%
700～799万円	1,600	100	0.4%	200	0.6%	100	0	0.0%	0	0.0%
800～899万円	500	0	0.0%	0	0.0%	100	0	0.0%	0	0.0%
900～999万円	100	0	0.0%	0	0.0%	0	0	0.0%	0	0.0%
1000～1249万円	400	0	0.0%	0	0.0%	0	0	0.0%	0	0.0%
1250～1499万円	100	0	0.0%	0	0.0%	100	0	0.0%	0	0.0%
1500万円以上	300	0	0.0%	0	0.0%	0	0	0.0%	0	0.0%

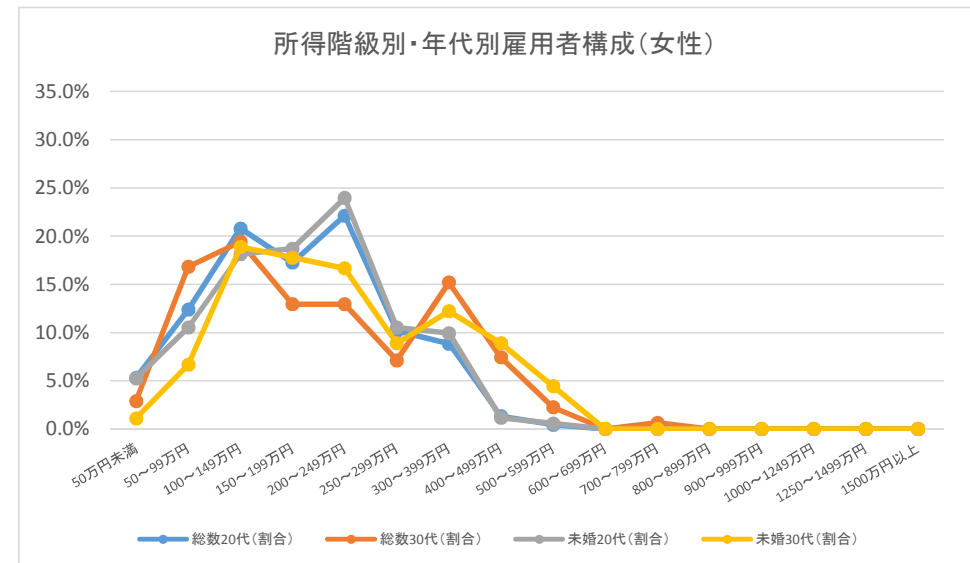

出典:「平成24年就業構造基本調査」をもとに作成

雇用者	総数									
	総数	総数20代	総数20代 (割合)	総数30代	総数30代 (割合)	未婚総数	未婚20代	未婚20代 (割合)	未婚30代	未婚30代 (割合)
雇用者	427,200	63,000	100.0%	98,200	100.0%	107,700	46,000	100.0%	31,600	100.0%
50万円未満	19,500	3,100	4.9%	2,100	2.1%	6,400	2,400	5.2%	400	1.3%
50～99万円	46,800	5,200	8.3%	7,400	7.5%	7,200	3,500	7.6%	1,000	3.2%
100～149万円	47,800	6,200	9.8%	8,800	9.0%	10,300	4,900	10.7%	2,800	8.9%
150～199万円	36,300	8,500	13.5%	6,600	6.7%	13,100	6,800	14.8%	3,600	11.4%
200～249万円	48,800	11,800	18.7%	12,800	13.0%	20,200	10,000	21.7%	6,300	19.9%
250～299万円	39,900	10,800	17.1%	11,400	11.6%	15,700	7,600	16.5%	4,900	15.5%
300～399万円	65,500	12,200	19.4%	21,700	22.1%	18,900	8,100	17.6%	6,700	21.2%
400～499万円	43,500	3,800	6.0%	14,800	15.1%	8,600	1,900	4.1%	3,700	11.7%
500～599万円	26,000	500	0.8%	6,700	6.8%	3,200	200	0.4%	1,200	3.8%
600～699万円	20,000	200	0.3%	2,300	2.3%	1,400	100	0.2%	300	0.9%
700～799万円	12,100	100	0.2%	1,300	1.3%	700	0	0.0%	300	0.9%
800～899万円	6,700	100	0.2%	600	0.6%	300	100	0.2%	0	0.0%
900～999万円	3,600	0	0.0%	100	0.1%	300	0	0.0%	0	0.0%
1000～1249万円	4,000	100	0.2%	500	0.5%	100	100	0.2%	0	0.0%
1250～1499万円	1,500	0	0.0%	0	0.0%	-	0	0.0%	0	0.0%
1500万円以上	1,600	0	0.0%	0	0.0%	-	0	0.0%	0	0.0%

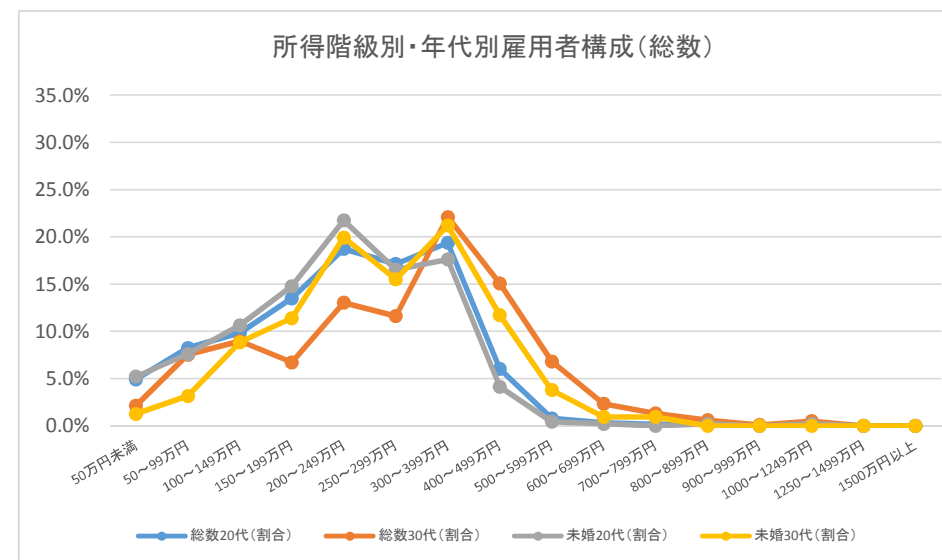

雇用者	男性									
	総数	総数20代	総数20代 (割合)	総数30代	総数30代 (割合)	未婚総数	未婚20代	未婚20代 (割合)	未婚30代	未婚30代 (割合)
雇用者	232,100	33,700	100.0%	54,900	100.0%	60,300	23,800	100.0%	17,900	100.0%
50万円未満	6,200	1,200	3.6%	400	0.7%	3,300	1,200	5.0%	300	1.7%
50～99万円	8,500	1,700	5.0%	400	0.7%	3,100	1,600	6.7%	200	1.1%
100～149万円	12,200	2,700	8.0%	1,300	2.4%	5,200	2,500	10.5%	1,000	5.6%
150～199万円	12,200	2,700	8.0%	1,600	2.9%	4,700	2,200	9.2%	1,200	6.7%
200～249万円	23,500	6,000	17.8%	5,900	10.7%	10,600	4,900	20.6%	3,400	19.0%
250～299万円	23,900	6,200	18.4%	7,200	13.1%	9,400	3,900	16.4%	3,200	17.9%
300～399万円	47,800	8,900	26.4%	16,100	29.3%	13,000	5,500	23.1%	4,400	24.6%
400～499万円	32,900	3,100	9.2%	11,300	20.6%	6,200	1,600	6.7%	2,600	14.5%
500～599万円	20,400	400	1.2%	5,400	9.8%	2,100	100	0.4%	700	3.9%
600～699万円	15,900	200	0.6%	2,100	3.8%	900	100	0.4%	100	0.6%
700～799万円	10,800	100	0.3%	1,300	2.4%	600	0	0.0%	300	1.7%
800～899万円	6,100	100	0.3%	600	1.1%	300	100	0.4%	0	0.0%
900～999万円	3,300	0	0.0%	100	0.2%	100	0	0.0%	0	0.0%
1000～1249万円	3,800	100	0.3%	500	0.9%	100	100	0.4%	0	0.0%
1250～1499万円	1,400	0	0.0%	0	0.0%	-	0	0.0%	0	0.0%
1500万円以上	1,300	0	0.0%	0	0.0%	-	0	0.0%	0	0.0%

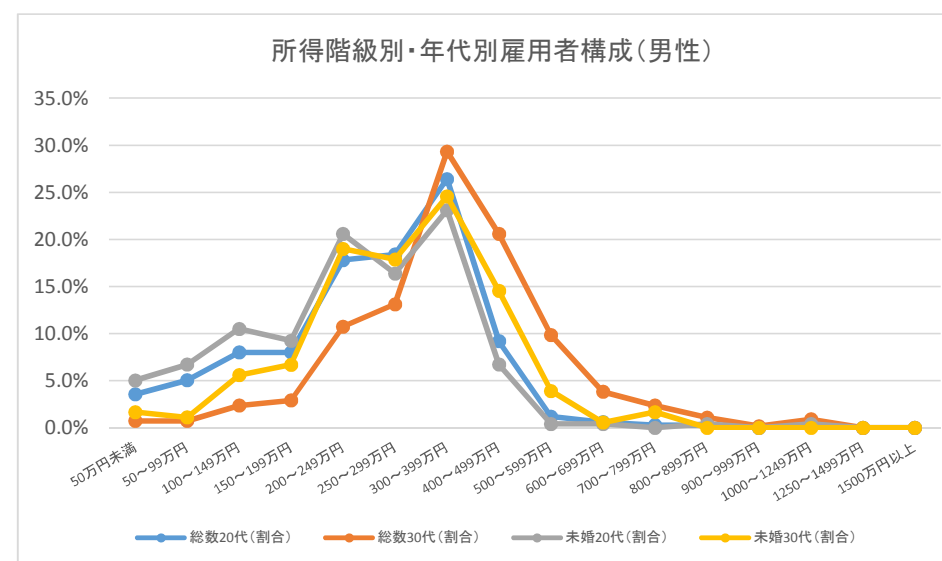

雇用者	女性									
	総数	総数20代	総数20代 (割合)	総数30代	総数30代 (割合)	未婚総数	未婚20代	未婚20代 (割合)	未婚30代	未婚30代 (割合)
雇用者	195,100	29,300	100.0%	43,300	100.0%	47,400	22,200	100.0%	13,700	100.0%
50万円未満	13,300	1,800	6.1%	1,700	3.9%	3,100	1,200	5.4%	100	0.7%
50～99万円	38,300	3,400	11.6%	7,000	16.2%	4,100	1,800	8.1%	800	5.8%
100～149万円	35,600	3,500	11.9%	7,500	17.3%	5,100	2,500	11.3%	1,800	13.1%
150～199万円	24,100	5,700	19.5%	5,100	11.8%	8,400	4,600	20.7%	2,300	16.8%
200～249万円	25,300	5,800	19.8%	6,800	15.7%	9,600	5,100	23.0%	2,900	21.2%
250～299万円	16,000	4,600	15.7%	4,200	9.7%	6,200	3,700	16.7%	1,700	12.4%
300～399万円	17,700	3,400	11.6%	5,700	13.2%	5,900	2,500	11.3%	2,200	16.1%
400～499万円	10,600	700	2.4%	3,400	7.9%	2,400	400	1.8%	1,100	8.0%
500～599万円	5,600	100	0.3%	1,300	3.0%	1,100	100	0.5%	500	3.6%
600～699万円	4,100	0	0.0%	200	0.5%	600	0	0.0%	200	1.5%
700～799万円	1,300	0	0.0%	0	0.0%	100	0	0.0%	0	0.0%
800～899万円	600	0	0.0%	100	0.2%	0	0	0.0%	0	0.0%
900～999万円	300	0	0.0%	0	0.0%	100	0	0.0%	0	0.0%
1000～1249万円	300	0	0.0%	0	0.0%	0	0	0.0%	0	0.0%
1250～1499万円	100	0	0.0%	0	0.0%	-	0	0.0%	0	0.0%
1500万円以上	200	0	0.0%	0	0.0%	-	0	0.0%	0	0.0%

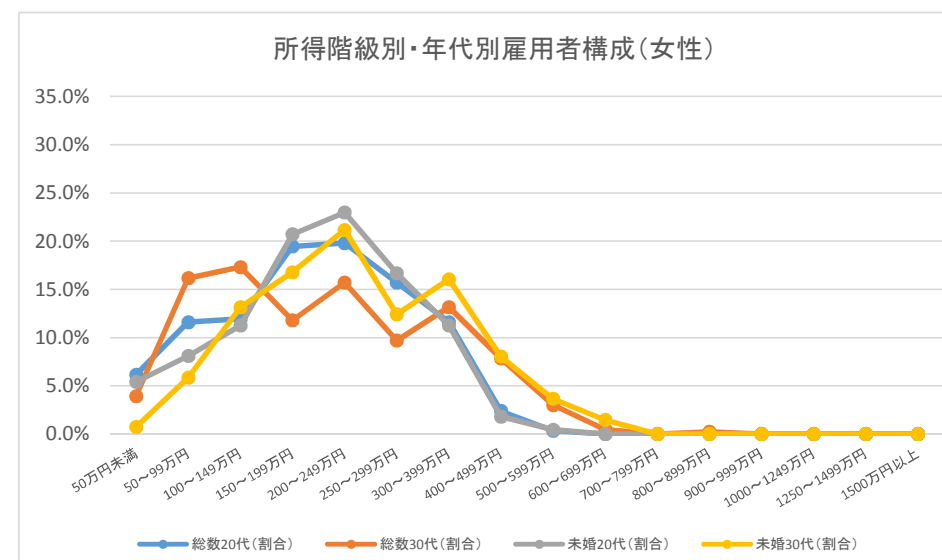

出典:「平成24年就業構造基本調査」をもとに作成

雇用者	総数									
	総数	総数20代	総数20代 (割合)	総数30代	総数30代 (割合)	未婚総数	未婚20代	未婚20代 (割合)	未婚30代	未婚30代 (割合)
雇用者	583,500	87,600	100.0%	130,100	100.0%	158,200	68,100	100.0%	46,700	100.0%
50万円未満	25,700	4,000	4.6%	3,100	2.4%	8,000	3,300	4.8%	1,200	2.6%
50～99万円	72,800	6,900	7.9%	11,400	8.8%	11,500	4,500	6.6%	2,400	5.1%
100～149万円	74,800	11,000	12.6%	14,600	11.2%	18,500	8,800	12.9%	5,400	11.6%
150～199万円	51,000	11,300	12.9%	10,200	7.8%	21,000	9,800	14.4%	5,800	12.4%
200～249万円	72,100	18,100	20.7%	18,000	13.8%	31,900	15,700	23.1%	9,400	20.1%
250～299万円	49,100	14,000	16.0%	13,100	10.1%	19,800	10,600	15.6%	5,300	11.3%
300～399万円	85,100	15,100	17.2%	25,100	19.3%	24,600	10,900	16.0%	7,800	16.7%
400～499万円	49,500	4,100	4.7%	17,000	13.1%	11,300	2,200	3.2%	5,500	11.8%
500～599万円	37,000	1,100	1.3%	10,100	7.8%	5,400	800	1.2%	2,400	5.1%
600～699万円	24,100	300	0.3%	3,100	2.4%	2,800	300	0.4%	1,000	2.1%
700～799万円	13,500	100	0.1%	1,700	1.3%	800	0	0.0%	100	0.2%
800～899万円	8,100	0	0.0%	700	0.5%	100	0	0.0%	0	0.0%
900～999万円	5,300	0	0.0%	600	0.5%	300	0	0.0%	300	0.6%
1000～1249万円	4,900	100	0.1%	700	0.5%	100	0	0.0%	0	0.0%
1250～1499万円	1,700	0	0.0%	100	0.1%	-	0	0.0%	0	0.0%
1500万円以上	3,300	0	0.0%	100	0.1%	100	0	0.0%	0	0.0%

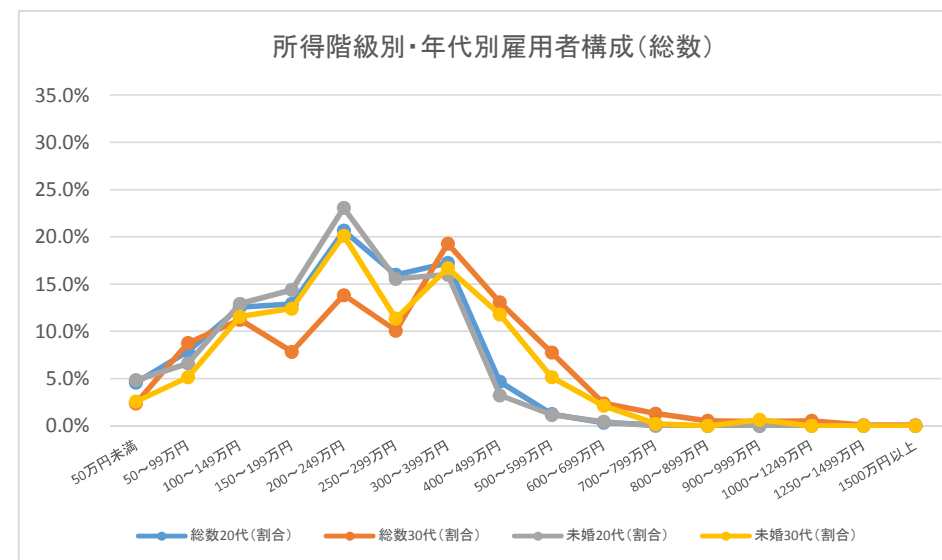

雇用者	男性									
	総数	総数20代	総数20代 (割合)	総数30代	総数30代 (割合)	未婚総数	未婚20代	未婚20代 (割合)	未婚30代	未婚30代 (割合)
雇用者	314,300	46,900	100.0%	73,300	100.0%	85,800	35,100	100.0%	25,900	100.0%
50万円未満	8,100	1,800	3.8%	1,300	1.8%	4,300	1,800	5.1%	1,000	3.9%
50～99万円	12,800	2,100	4.5%	1,700	2.3%	5,400	1,800	5.1%	1,500	5.8%
100～149万円	18,000	4,200	9.0%	3,200	4.4%	8,200	3,800	10.8%	2,400	9.3%
150～199万円	19,400	4,400	9.4%	2,900	4.0%	8,500	3,700	10.5%	2,100	8.1%
200～249万円	39,600	9,600	20.5%	10,400	14.2%	18,100	7,600	21.7%	5,900	22.8%
250～299万円	30,600	9,100	19.4%	7,800	10.6%	11,500	6,400	18.2%	3,000	11.6%
300～399万円	61,000	10,000	21.3%	18,500	25.2%	15,200	6,600	18.8%	4,800	18.5%
400～499万円	37,800	3,400	7.2%	12,500	17.1%	6,600	1,600	4.6%	2,500	9.7%
500～599万円	30,200	1,100	2.3%	8,800	12.0%	4,000	800	2.3%	1,900	7.3%
600～699万円	19,700	300	0.6%	2,700	3.7%	1,600	300	0.9%	500	1.9%
700～799万円	12,100	0	0.0%	1,400	1.9%	700	0	0.0%	0	0.0%
800～899万円	7,800	0	0.0%	600	0.8%	100	0	0.0%	0	0.0%
900～999万円	4,900	0	0.0%	500	0.7%	200	0	0.0%	200	0.8%
1000～1249万円	4,600	100	0.2%	700	1.0%	100	0	0.0%	0	0.0%
1250～1499万円	1,700	0	0.0%	100	0.1%	-	0	0.0%	0	0.0%
1500万円以上	3,000	0	0.0%	100	0.1%	100	0	0.0%	0	0.0%

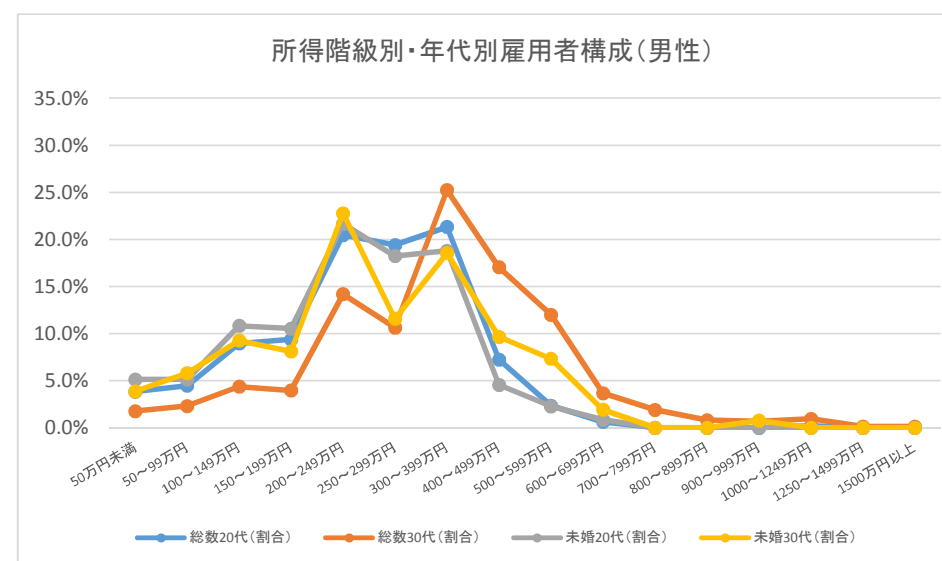

雇用者	女性									
	総数	総数20代	総数20代 (割合)	総数30代	総数30代 (割合)	未婚総数	未婚20代	未婚20代 (割合)	未婚30代	未婚30代 (割合)
雇用者	269,200	40,800	100.0%	56,800	100.0%	72,300	33,000	100.0%	20,800	100.0%
50万円未満	17,600	2,200	5.4%	1,800	3.2%	3,700	1,600	4.8%	200	1.0%
50～99万円	60,000	4,900	12.0%	9,700	17.1%	6,100	2,800	8.5%	1,000	4.8%
100～149万円	56,700	6,900	16.9%	11,500	20.2%	10,300	5,000	15.2%	3,000	14.4%
150～199万円	31,600	6,900	16.9%	7,200	12.7%	12,400	6,100	18.5%	3,700	17.8%
200～249万円	32,500	8,500	20.8%	7,600	13.4%	13,800	8,200	24.8%	3,500	16.8%
250～299万円	18,500	4,900	12.0%	5,300	9.3%	8,200	4,200	12.7%	2,400	11.5%
300～399万円	24,200	5,000	12.3%	6,700	11.8%	9,400	4,200	12.7%	3,000	14.4%
400～499万円	11,700	700	1.7%	4,600	8.1%	4,700	600	1.8%	3,000	14.4%
500～599万円	6,800	0	0.0%	1,300	2.3%	1,400	0	0.0%	400	1.9%
600～699万円	4,400	0	0.0%	400	0.7%	1,200	0	0.0%	400	1.9%
700～799万円	1,400	100	0.2%	300	0.5%	100	0	0.0%	100	0.5%
800～899万円	300	0	0.0%	100	0.2%	-	0	0.0%	0	0.0%
900～999万円	400	0	0.0%	100	0.2%	100	0	0.0%	100	0.5%
1000～1249万円	300	0	0.0%	0	0.0%	-	0	0.0%	0	0.0%
1250～1499万円	-	0	0.0%	0	0.0%	-	0	0.0%	0	0.0%
1500万円以上	300	0	0.0%	0	0.0%	100	0	0.0%	0	0.0%

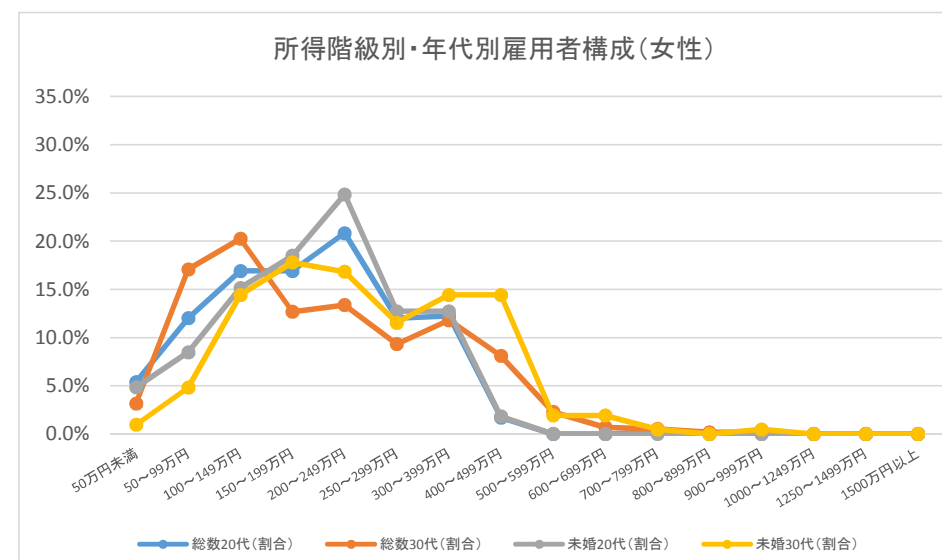

出典:「平成24年就業構造基本調査」をもとに作成

雇用者	総数									
	総数	総数20代	総数20代 (割合)	総数30代	総数30代 (割合)	未婚総数	未婚20代	未婚20代 (割合)	未婚30代	未婚30代 (割合)
雇用者	299,800	43,000	100.0%	68,300	100.0%	80,600	32,400	100.0%	21,500	100.0%
50万円未満	15,300	1,600	3.7%	2,500	3.7%	4,900	1,300	4.0%	900	4.2%
50～99万円	33,900	3,900	9.1%	5,600	8.2%	7,200	3,000	9.3%	1,200	5.6%
100～149万円	39,500	7,300	17.0%	7,600	11.1%	11,800	5,900	18.2%	2,800	13.0%
150～199万円	33,100	7,700	17.9%	7,000	10.2%	13,400	6,300	19.4%	3,500	16.3%
200～249万円	39,600	9,400	21.9%	10,300	15.1%	15,500	7,400	22.8%	4,300	20.0%
250～299万円	25,300	5,600	13.0%	7,700	11.3%	8,000	3,700	11.4%	2,200	10.2%
300～399万円	38,400	5,100	11.9%	13,600	19.9%	10,200	3,300	10.2%	3,700	17.2%
400～499万円	23,900	1,200	2.8%	7,500	11.0%	4,000	700	2.2%	1,600	7.4%
500～599万円	17,500	200	0.5%	3,400	5.0%	1,800	200	0.6%	300	1.4%
600～699万円	12,400	0	0.0%	1,000	1.5%	1,200	0	0.0%	300	1.4%
700～799万円	7,400	0	0.0%	300	0.4%	500	0	0.0%	0	0.0%
800～899万円	3,000	0	0.0%	200	0.3%	100	0	0.0%	0	0.0%
900～999万円	1,700	0	0.0%	100	0.1%	200	0	0.0%	0	0.0%
1000～1249万円	2,100	0	0.0%	300	0.4%	100	0	0.0%	100	0.5%
1250～1499万円	900	0	0.0%	200	0.3%	100	0	0.0%	0	0.0%
1500万円以上	1,500	100	0.2%	0	0.0%	100	100	0.3%	0	0.0%

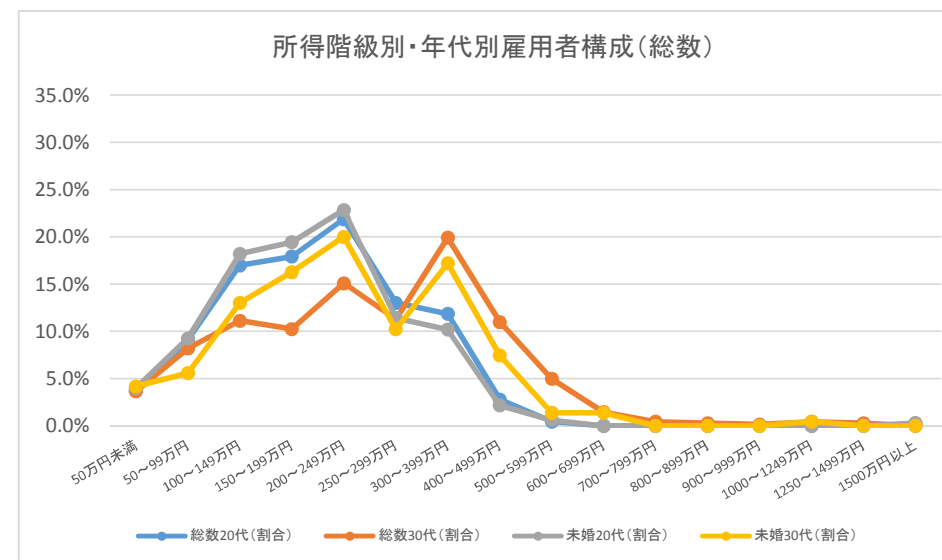

雇用者	男性									
	総数	総数20代	総数20代 (割合)	総数30代	総数30代 (割合)	未婚総数	未婚20代	未婚20代 (割合)	未婚30代	未婚30代 (割合)
雇用者	153,300	22,500	100.0%	36,400	100.0%	43,000	16,900	100.0%	12,000	100.0%
50万円未満	4,800	900	4.0%	700	1.9%	2,500	900	5.3%	400	3.3%
50～99万円	7,800	1,400	6.2%	900	2.5%	3,800	1,400	8.3%	800	6.7%
100～149万円	10,700	2,200	9.8%	1,800	4.9%	4,500	2,000	11.8%	1,200	10.0%
150～199万円	13,800	3,500	15.6%	3,100	8.5%	6,800	2,900	17.2%	1,900	15.8%
200～249万円	21,500	5,700	25.3%	5,600	15.4%	9,200	4,300	25.4%	2,500	20.8%
250～299万円	16,000	3,600	16.0%	5,100	14.0%	5,000	2,300	13.6%	1,500	12.5%
300～399万円	24,900	3,300	14.7%	9,000	24.7%	5,900	2,100	12.4%	2,200	18.3%
400～499万円	16,100	800	3.6%	5,300	14.6%	2,200	300	1.8%	800	6.7%
500～599万円	12,500	200	0.9%	2,900	8.0%	1,000	200	1.2%	200	1.7%
600～699万円	8,900	0	0.0%	800	2.2%	600	0	0.0%	200	1.7%
700～799万円	5,900	0	0.0%	300	0.8%	300	0	0.0%	0	0.0%
800～899万円	2,700	0	0.0%	200	0.5%	100	0	0.0%	0	0.0%
900～999万円	1,600	0	0.0%	100	0.3%	200	0	0.0%	0	0.0%
1000～1249万円	1,800	0	0.0%	200	0.5%	-	0	0.0%	0	0.0%
1250～1499万円	700	0	0.0%	100	0.3%	-	0	0.0%	0	0.0%
1500万円以上	1,300	100	0.4%	0	0.0%	100	100	0.6%	0	0.0%

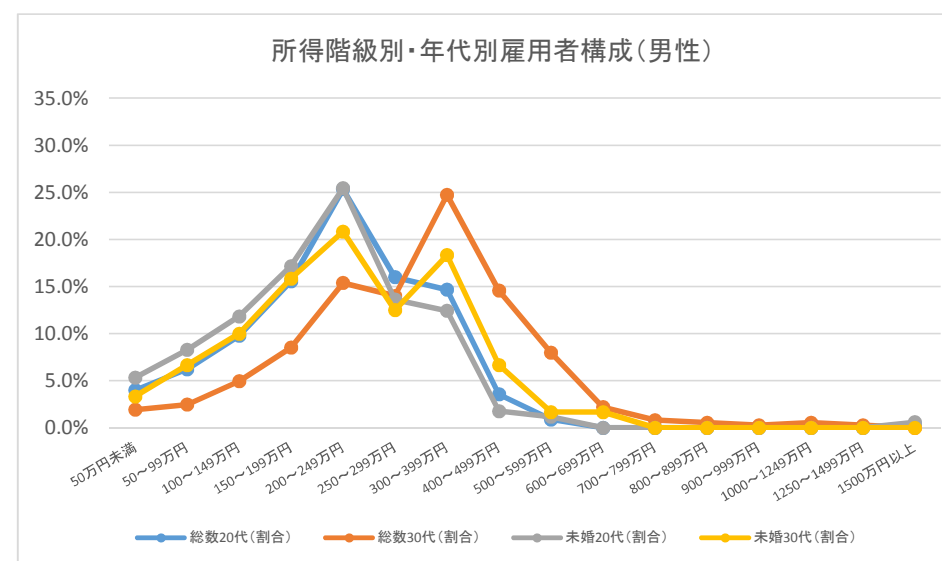

雇用者	女性									
	総数	総数20代	総数20代 (割合)	総数30代	総数30代 (割合)	未婚総数	未婚20代	未婚20代 (割合)	未婚30代	未婚30代 (割合)
雇用者	146,500	20,500	100.0%	31,900	100.0%	37,600	15,500	100.0%	9,500	100.0%
50万円未満	10,500	700	3.4%	1,900	6.0%	2,300	400	2.6%	400	4.2%
50～99万円	26,100	2,400	11.7%	4,800	15.0%	3,500	1,600	10.3%	500	5.3%
100～149万円	28,800	5,000	24.4%	5,800	18.2%	7,400	4,000	25.8%	1,700	17.9%
150～199万円	19,200	4,200	20.5%	3,800	11.9%	6,600	3,400	21.9%	1,600	16.8%
200～249万円	18,100	3,700	18.0%	4,800	15.0%	6,300	3,100	20.0%	1,800	18.9%
250～299万円	9,300	1,900	9.3%	2,600	8.2%	3,000	1,400	9.0%	600	6.3%
300～399万円	13,500	1,800	8.8%	4,600	14.4%	4,300	1,200	7.7%	1,600	16.8%
400～499万円	7,800	300	1.5%	2,200	6.9%	1,800	300	1.9%	700	7.4%
500～599万円	5,000	0	0.0%	500	1.6%	800	0	0.0%	100	1.1%
600～699万円	3,500	0	0.0%	200	0.6%	600	0	0.0%	200	2.1%
700～799万円	1,500	0	0.0%	0	0.0%	200	0	0.0%	0	0.0%
800～899万円	300	0	0.0%	0	0.0%	-	0	0.0%	0	0.0%
900～999万円	100	0	0.0%	0	0.0%	-	0	0.0%	0	0.0%
1000～1249万円	300	0	0.0%	100	0.3%	100	0	0.0%	100	1.1%
1250～1499万円	200	0	0.0%	100	0.3%	100	0	0.0%	0	0.0%
1500万円以上	200	0	0.0%	0	0.0%	0	0	0.0%	0	0.0%

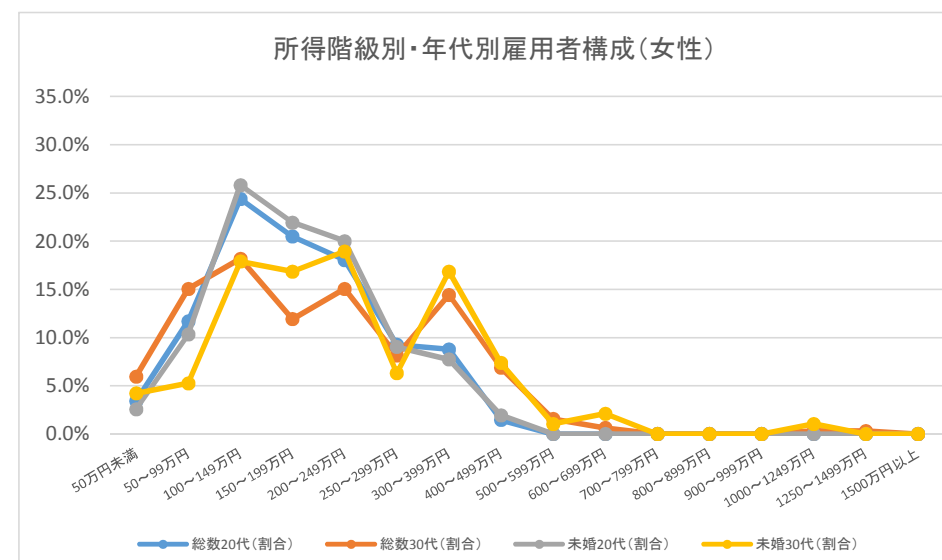

出典:「平成24年就業構造基本調査」をもとに作成

	総数									
	総数	総数20代	総数20代 (割合)	総数30代	総数30代 (割合)	未婚総数	未婚20代	未婚20代 (割合)	未婚30代	未婚30代 (割合)
雇用者	2,158,300	387,900	100.0%	502,700	100.0%	686,400	313,400	100.0%	184,200	100.0%
50万円未満	102,500	25,100	6.5%	15,600	3.1%	42,900	22,200	7.1%	3,500	1.9%
50～99万円	265,900	43,200	11.1%	46,100	9.2%	61,900	35,800	11.4%	8,700	4.7%
100～149万円	247,700	46,300	11.9%	43,900	8.7%	76,400	39,300	12.5%	17,000	9.2%
150～199万円	200,200	56,000	14.4%	41,800	8.3%	92,300	51,600	16.5%	22,500	12.2%
200～249万円	254,900	79,700	20.5%	59,400	11.8%	127,500	65,200	20.8%	33,800	18.3%
250～299万円	194,400	53,600	13.8%	57,200	11.4%	87,700	43,500	13.9%	26,600	14.4%
300～399万円	274,400	58,200	15.0%	87,200	17.3%	97,600	42,700	13.6%	33,100	18.0%
400～499万円	191,600	16,900	4.4%	65,400	13.0%	48,300	7,600	2.4%	20,600	11.2%
500～599万円	134,700	2,600	0.7%	47,900	9.5%	18,700	800	0.3%	11,100	6.0%
600～699万円	92,000	900	0.2%	13,100	2.6%	10,900	600	0.2%	1,300	0.7%
700～799万円	65,100	400	0.1%	7,600	1.5%	8,300	200	0.1%	1,700	0.9%
800～899万円	41,000	0	0.0%	4,000	0.8%	1,200	0	0.0%	400	0.2%
900～999万円	19,400	0	0.0%	1,500	0.3%	600	0	0.0%	0	0.0%
1000～1249万円	30,300	0	0.0%	2,400	0.5%	600	0	0.0%	0	0.0%
1250～1499万円	7,200	0	0.0%	1,700	0.3%	1,300	0	0.0%	1,100	0.6%
1500万円以上	10,600	0	0.0%	400	0.1%	600	0	0.0%	0	0.0%

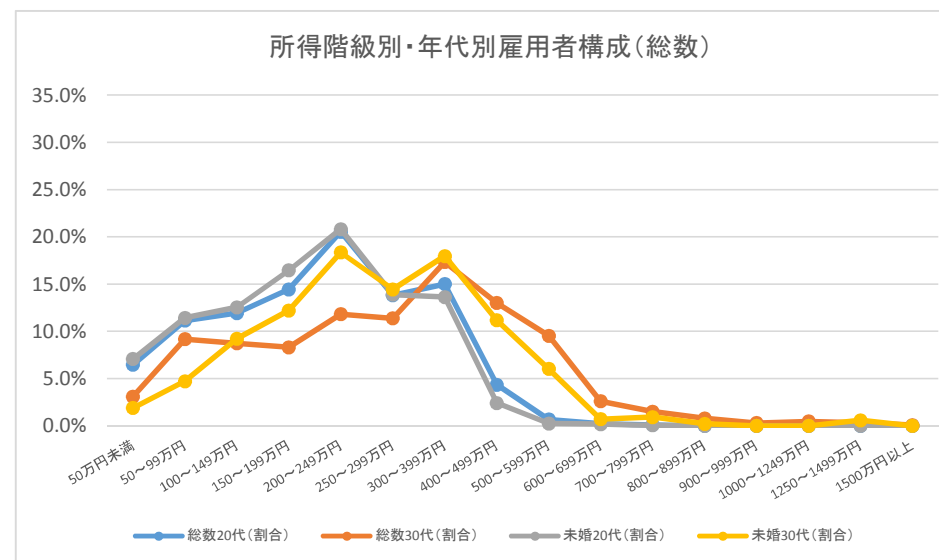

	男性									
	総数	総数20代	総数20代 (割合)	総数30代	総数30代 (割合)	未婚総数	未婚20代	未婚20代 (割合)	未婚30代	未婚30代 (割合)
雇用者	1,151,000	193,100	100.0%	275,000	100.0%	337,800	147,000	100.0%	96,400	100.0%
50万円未満	29,400	11,800	6.1%	3,400	1.2%	19,800	11,500	7.8%	2,100	2.2%
50～99万円	57,500	17,600	9.1%	6,900	2.5%	30,100	17,600	12.0%	4,000	4.1%
100～149万円	62,700	14,000	7.3%	8,700	3.2%	26,600	12,900	8.8%	6,600	6.8%
150～199万円	83,000	23,400	12.1%	15,000	5.5%	42,300	22,000	15.0%	10,100	10.5%
200～249万円	129,100	39,800	20.6%	29,500	10.7%	60,000	29,600	20.1%	16,400	17.0%
250～299万円	114,500	31,100	16.1%	33,700	12.3%	46,300	22,300	15.2%	15,400	16.0%
300～399万円	177,800	36,300	18.8%	57,600	20.9%	52,200	23,000	15.6%	17,900	18.6%
400～499万円	138,700	12,700	6.6%	47,900	17.4%	26,500	4,900	3.3%	10,900	11.3%
500～599万円	110,000	1,800	0.9%	39,500	14.4%	12,300	0	0.0%	7,400	7.7%
600～699万円	75,800	600	0.3%	11,200	4.1%	5,900	600	0.4%	700	0.7%
700～799万円	53,100	200	0.1%	7,000	2.5%	5,500	0	0.0%	1,500	1.6%
800～899万円	38,700	0	0.0%	3,500	1.3%	800	0	0.0%	200	0.2%
900～999万円	18,400	0	0.0%	1,400	0.5%	600	0	0.0%	0	0.0%
1000～1249万円	29,400	0	0.0%	2,400	0.9%	300	0	0.0%	0	0.0%
1250～1499万円	6,600	0	0.0%	1,700	0.6%	1,100	0	0.0%	1,100	1.1%
1500万円以上	9,400	0	0.0%	400	0.1%	300	0	0.0%	0	0.0%

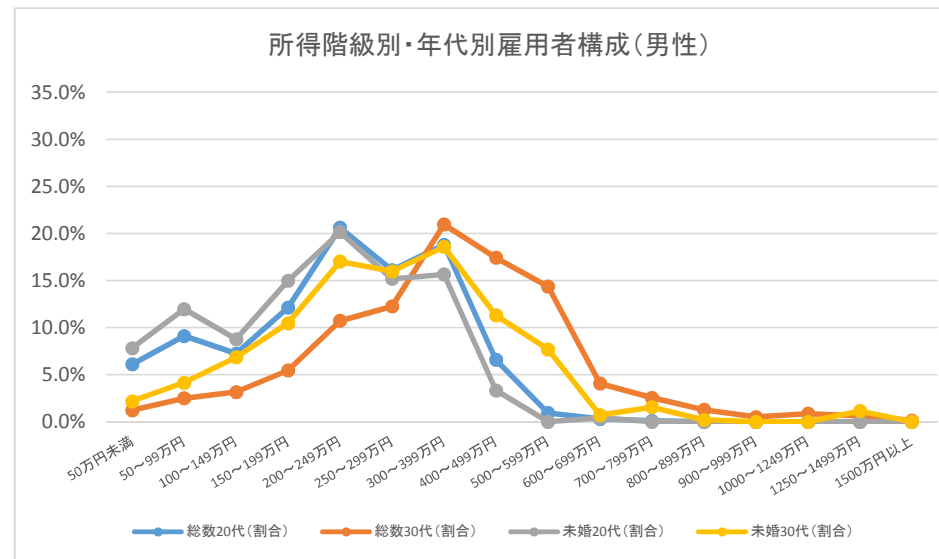

	女性									
	総数	総数20代	総数20代 (割合)	総数30代	総数30代 (割合)	未婚総数	未婚20代	未婚20代 (割合)	未婚30代	未婚30代 (割合)
雇用者	1,007,300	194,900	100.0%	227,700	100.0%	348,600	166,400	100.0%	87,800	100.0%
50万円未満	73,100	13,300	6.8%	12,100	5.3%	23,000	10,600	6.4%	1,500	1.7%
50～99万円	208,400	25,600	13.1%	39,300	17.3%	31,800	18,100	10.9%	4,700	5.4%
100～149万円	184,900	32,300	16.6%	35,200	15.5%	49,800	26,400	15.9%	10,400	11.8%
150～199万円	117,200	32,600	16.7%	26,800	11.8%	50,000	29,700	17.8%	12,400	14.1%
200～249万円	125,800	39,900	20.5%	29,800	13.1%	67,500	35,700	21.5%	17,500	19.9%
250～299万円	79,900	22,500	11.5%	23,400	10.3%	41,400	21,200	12.7%	11,300	12.9%
300～399万円	96,600	21,900	11.2%	29,600	13.0%	45,500	19,800	11.9%	15,200	17.3%
400～499万円	52,900	4,200	2.2%	17,500	7.7%	21,800	2,700	1.6%	9,700	11.0%
500～599万円	24,700	800	0.4%	8,400	3.7%	6,300	800	0.5%	3,800	4.3%
600～699万円	16,200	300	0.2%	1,800	0.8%	4,900	0	0.0%	600	0.7%
700～799万円	12,100	200	0.1%	600	0.3%	2,800	200	0.1%	200	0.2%
800～899万円	2,300	0	0.0%	500	0.2%	400	0	0.0%	200	0.2%
900～999万円	1,000	0	0.0%	200	0.1%	0	0	0.0%	0	0.0%
1000～1249万円	800	0	0.0%	0	0.0%	300	0	0.0%	0	0.0%
1250～1499万円	600	0	0.0%	0	0.0%	200	0	0.0%	0	0.0%
1500万円以上	1,200	0	0.0%	0	0.0%	300	0	0.0%	0	0.0%

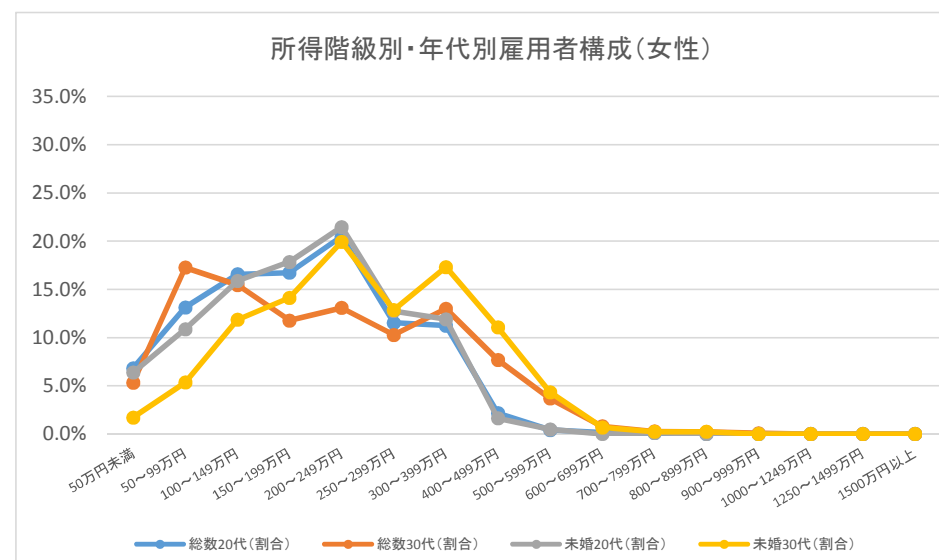

	総数									
	総数	総数20代	総数20代 (割合)	総数30代	総数30代 (割合)	未婚総数	未婚20代	未婚20代 (割合)	未婚30代	未婚30代 (割合)
雇用者	361,300	59,900	100.0%	79,500	100.0%	97,800	45,500	100.0%	26,800	100.0%
50万円未満	15,500	2,600	4.3%	1,700	2.1%	4,500	2,200	4.8%	300	1.1%
50～99万円	41,600	5,400	9.0%	6,700	8.4%	6,400	3,800	8.4%	1,000	3.7%
100～149万円	50,700	8,200	13.7%	9,700	12.2%	13,100	5,900	13.0%	3,500	13.1%
150～199万円	40,700	10,900	18.2%	8,100	10.2%	17,600	9,600	21.1%	4,100	15.3%
200～249万円	49,100	13,300	22.2%	11,200	14.1%	20,100	10,600	23.3%	5,800	21.6%
250～299万円	30,800	9,100	15.2%	8,200	10.3%	12,600	6,800	14.9%	3,400	12.7%
300～399万円	47,700	7,800	13.0%	15,500	19.5%	13,200	5,500	12.1%	5,100	19.0%
400～499万円	30,900	1,400	2.3%	10,800	13.6%	5,200	500	1.1%	2,400	9.0%
500～599万円	19,100	400	0.7%	4,400	5.5%	2,100	200	0.4%	600	2.2%
600～699万円	12,600	0	0.0%	1,400	1.8%	1,000	0	0.0%	300	1.1%
700～799万円	8,800	100	0.2%	600	0.8%	500	0	0.0%	100	0.4%
800～899万円	4,600	0	0.0%	200	0.3%	0	0	0.0%	0	0.0%
900～999万円	2,000	0	0.0%	0	0.0%	100	0	0.0%	0	0.0%
1000～1249万円	2,200	100	0.2%	200	0.3%	100	100	0.2%	0	0.0%
1250～1499万円	600	0	0.0%	100	0.1%	-	0	0.0%	0	0.0%
1500万円以上	1,400	0	0.0%	0	0.0%	100	0	0.0%	0	0.0%

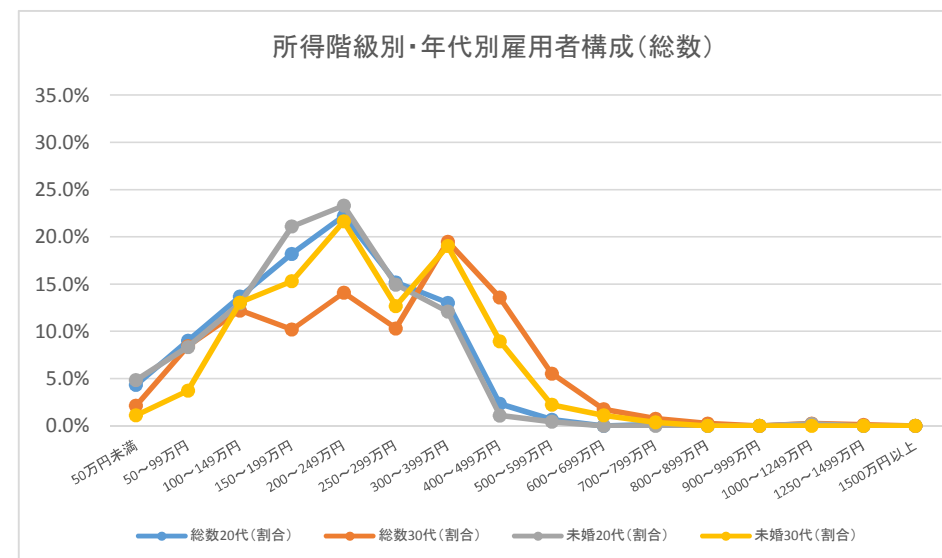

	男性									
	総数	総数20代	総数20代 (割合)	総数30代	総数30代 (割合)	未婚総数	未婚20代	未婚20代 (割合)	未婚30代	未婚30代 (割合)
雇用者	187,100	29,900	100.0%	43,500	100.0%	52,600	22,100	100.0%	15,500	100.0%
50万円未満	4,200	1,100	3.7%	200	0.5%	2,200	1,000	4.5%	100	0.6%
50～99万円	6,900	1,900	6.4%	700	1.6%	3,200	1,800	8.1%	600	3.9%
100～149万円	12,000	2,200	7.4%	2,000	4.6%	4,900	1,800	8.1%	1,400	9.0%
150～199万円	16,600	4,200	14.0%	3,400	7.8%	8,000	3,600	16.3%	2,100	13.5%
200～249万円	24,700	7,100	23.7%	5,800	13.3%	10,800	5,400	24.4%	3,100	20.0%
250～299万円	19,500	5,900	19.7%	5,000	11.5%	8,100	4,100	18.6%	2,000	12.9%
300～399万円	34,300	5,800	19.4%	10,700	24.6%	8,700	3,800	17.2%	3,200	20.6%
400～499万円	24,600	900	3.0%	9,100	20.9%	3,800	100	0.5%	2,000	12.9%
500～599万円	15,500	300	1.0%	3,800	8.7%	1,200	200	0.9%	300	1.9%
600～699万円	9,900	0	0.0%	1,200	2.8%	500	0	0.0%	200	1.3%
700～799万円	7,600	100	0.3%	500	1.1%	300	0	0.0%	100	0.6%
800～899万円	4,300	0	0.0%	200	0.5%	-	0	0.0%	0	0.0%
900～999万円	1,700	0	0.0%	0	0.0%	100	0	0.0%	0	0.0%
1000～1249万円	2,000	100	0.3%	200	0.5%	100	100	0.5%	0	0.0%
1250～1499万円	600	0	0.0%	100	0.2%	-	0	0.0%	0	0.0%
1500万円以上	1,100	0	0.0%	0	0.0%	100	0	0.0%	0	0.0%

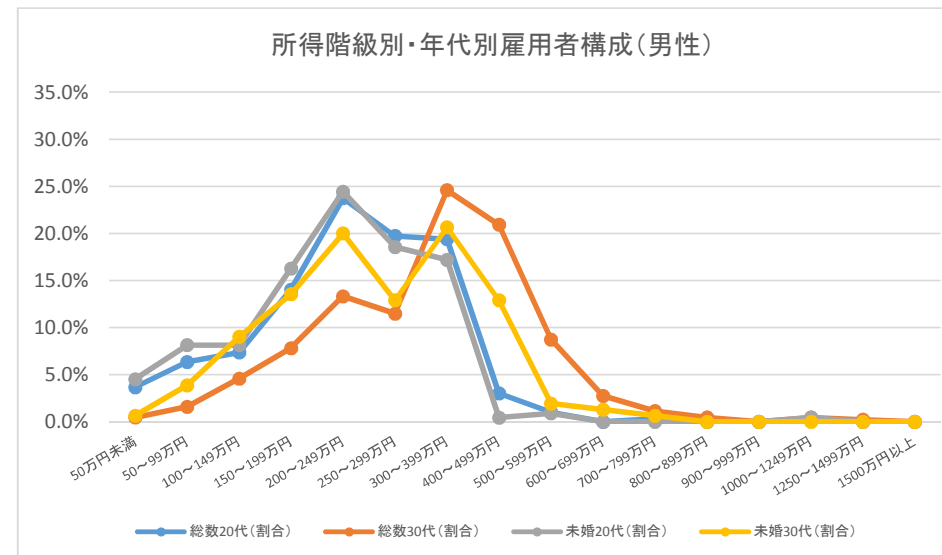

	女性									
	総数	総数20代	総数20代 (割合)	総数30代	総数30代 (割合)	未婚総数	未婚20代	未婚20代 (割合)	未婚30代	未婚30代 (割合)
雇用者	174,200	30,000	100.0%	36,100	100.0%	45,200	23,400	100.0%	11,300	100.0%
50万円未満	11,300	1,600	5.3%	1,500	4.2%	2,400	1,200	5.1%	100	0.9%
50～99万円	34,700	3,500	11.7%	5,900	16.3%	3,200	2,000	8.5%	400	3.5%
100～149万円	38,700	6,000	20.0%	7,700	21.3%	8,200	4,200	17.9%	2,000	17.7%
150～199万円	24,100	6,700	22.3%	4,800	13.3%	9,600	5,800	24.8%	2,100	18.6%
200～249万円	24,400	6,200	20.7%	5,400	15.0%	9,300	5,300	22.6%	2,700	23.9%
250～299万円	11,300	3,100	10.3%	3,200	8.9%	4,500	2,700	11.5%	1,200	10.6%
300～399万円	13,500	1,900	6.3%	4,700	13.0%	4,500	1,600	6.8%	1,900	16.8%
400～499万円	6,300	400	1.3%	1,800	5.0%	1,400	300	1.3%	400	3.5%
500～599万円	3,600	0	0.0%	600	1.7%	900	0	0.0%	200	1.8%
600～699万円	2,800	0	0.0%	300	0.8%	500	0	0.0%	200	1.8%
700～799万円	1,200	0	0.0%	100	0.3%	200	0	0.0%	0	0.0%
800～899万円	300	0	0.0%	0	0.0%	0	0	0.0%	0	0.0%
900～999万円	200	0	0.0%	0	0.0%	-	0	0.0%	0	0.0%
1000～1249万円	300	0	0.0%	0	0.0%	0	0	0.0%	0	0.0%
1250～1499万円	0	0	0.0%	0	0.0%	-	0	0.0%	0	0.0%
1500万円以上	200	0	0.0%	0	0.0%	-	0	0.0%	0	0.0%

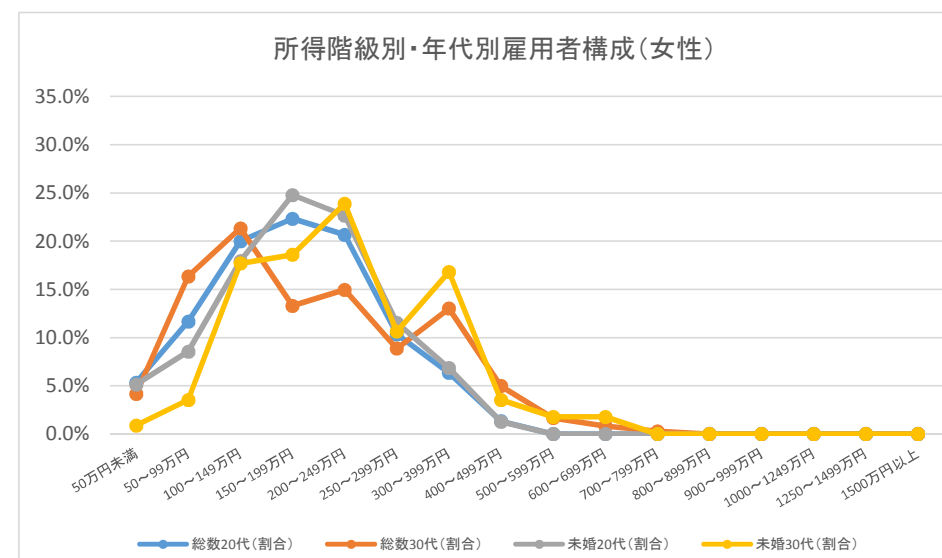

出典:「平成24年就業構造基本調査」をもとに作成

	総数									
	総数	総数20代	総数20代 (割合)	総数30代	総数30代 (割合)	未婚総数	未婚20代	未婚20代 (割合)	未婚30代	未婚30代 (割合)
雇用者	559,300	89,300	100.0%	118,600	100.0%	151,300	66,100	100.0%	42,000	100.0%
50万円未満	23,600	3,700	4.1%	3,000	2.5%	7,000	3,100	4.7%	800	1.9%
50～99万円	68,000	7,700	8.6%	10,500	8.9%	11,600	5,600	8.5%	2,000	4.8%
100～149万円	78,200	13,300	14.9%	13,700	11.6%	20,900	9,700	14.7%	5,000	11.9%
150～199万円	59,400	15,400	17.2%	12,200	10.3%	27,000	13,200	20.0%	6,800	16.2%
200～249万円	70,200	19,000	21.3%	16,100	13.6%	28,700	14,000	21.2%	8,200	19.5%
250～299万円	52,600	12,500	14.0%	15,100	12.7%	20,600	8,900	13.5%	7,800	18.6%
300～399万円	69,700	11,700	13.1%	19,000	16.0%	18,900	7,800	11.8%	6,100	14.5%
400～499万円	48,100	4,000	4.5%	15,700	13.2%	9,500	2,900	4.4%	2,800	6.7%
500～599万円	31,300	1,000	1.1%	8,100	6.8%	3,300	200	0.3%	1,400	3.3%
600～699万円	19,400	100	0.1%	2,700	2.3%	1,200	100	0.2%	600	1.4%
700～799万円	15,900	0	0.0%	700	0.6%	700	0	0.0%	0	0.0%
800～899万円	7,600	200	0.2%	600	0.5%	400	0	0.0%	0	0.0%
900～999万円	3,500	0	0.0%	200	0.2%	-	0	0.0%	0	0.0%
1000～1249万円	4,000	0	0.0%	200	0.2%	100	0	0.0%	0	0.0%
1250～1499万円	1,000	0	0.0%	100	0.1%	-	0	0.0%	0	0.0%
1500万円以上	1,900	0	0.0%	0	0.0%	100	0	0.0%	0	0.0%

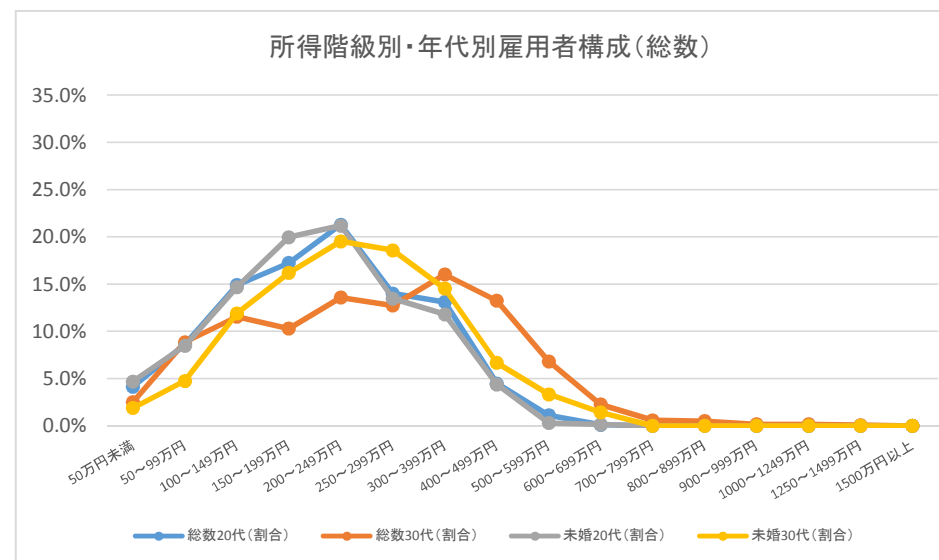

	男性									
	総数	総数20代	総数20代 (割合)	総数30代	総数30代 (割合)	未婚総数	未婚20代	未婚20代 (割合)	未婚30代	未婚30代 (割合)
雇用者	291,500	44,000	100.0%	63,500	100.0%	76,800	31,500	100.0%	22,000	100.0%
50万円未満	6,500	1,400	3.2%	400	0.6%	3,200	1,300	4.1%	400	1.8%
50～99万円	12,100	2,800	6.4%	1,500	2.4%	6,100	2,600	8.3%	900	4.1%
100～149万円	19,600	4,300	9.8%	3,000	4.7%	8,700	3,300	10.5%	2,300	10.5%
150～199万円	23,900	5,600	12.7%	4,400	6.9%	11,000	4,700	14.9%	2,900	13.2%
200～249万円	36,000	8,500	19.3%	8,800	13.9%	13,700	5,700	18.1%	4,100	18.6%
250～299万円	32,100	7,700	17.5%	8,500	13.4%	11,200	5,100	16.2%	4,000	18.2%
300～399万円	48,900	8,400	19.1%	12,800	20.2%	12,300	5,500	17.5%	3,800	17.3%
400～499万円	37,600	3,500	8.0%	12,400	19.5%	5,800	2,500	7.9%	1,800	8.2%
500～599万円	25,200	1,000	2.3%	7,000	11.0%	2,200	200	0.6%	1,000	4.5%
600～699万円	16,300	0	0.0%	2,500	3.9%	800	0	0.0%	600	2.7%
700～799万円	14,000	0	0.0%	700	1.1%	600	0	0.0%	0	0.0%
800～899万円	6,900	200	0.5%	600	0.9%	200	0	0.0%	0	0.0%
900～999万円	3,200	0	0.0%	200	0.3%	-	0	0.0%	0	0.0%
1000～1249万円	3,800	0	0.0%	200	0.3%	100	0	0.0%	0	0.0%
1250～1499万円	900	0	0.0%	100	0.2%	-	0	0.0%	0	0.0%
1500万円以上	1,800	0	0.0%	0	0.0%	-	0	0.0%	0	0.0%

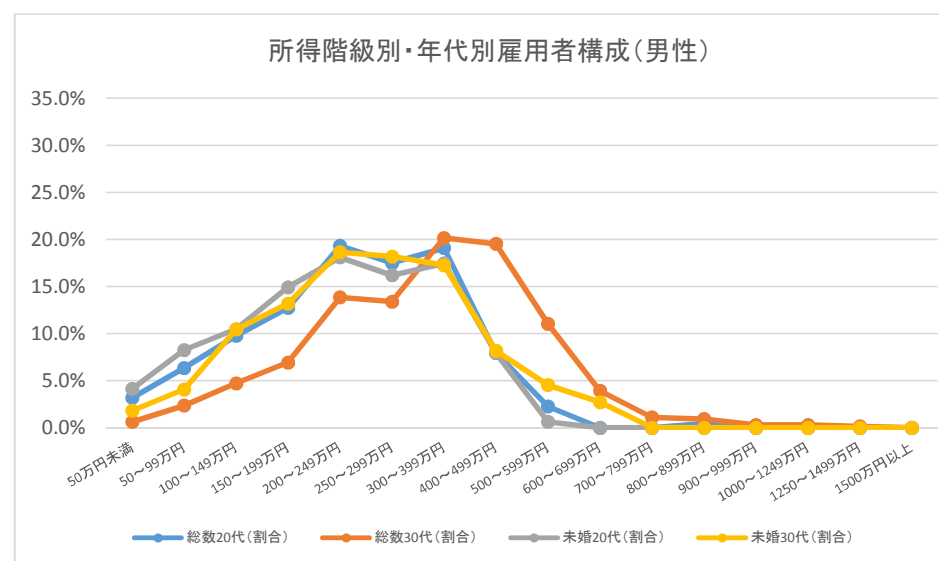

	女性									
	総数	総数20代	総数20代 (割合)	総数30代	総数30代 (割合)	未婚総数	未婚20代	未婚20代 (割合)	未婚30代	未婚30代 (割合)
雇用者	267,800	45,200	100.0%	55,100	100.0%	74,600	34,700	100.0%	20,100	100.0%
50万円未満	17,100	2,300	5.1%	2,500	4.5%	3,700	1,800	5.2%	300	1.5%
50～99万円	56,000	4,900	10.8%	8,900	16.2%	5,500	3,100	8.9%	1,100	5.5%
100～149万円	58,600	8,900	19.7%	10,800	19.6%	12,200	6,400	18.4%	2,700	13.4%
150～199万円	35,600	9,700	21.5%	7,700	14.0%	16,000	8,500	24.5%	3,900	19.4%
200～249万円	34,200	10,500	23.2%	7,300	13.2%	15,000	8,300	23.9%	4,100	20.4%
250～299万円	20,400	4,800	10.6%	6,500	11.8%	9,400	3,800	11.0%	3,900	19.4%
300～399万円	20,800	3,200	7.1%	6,200	11.3%	6,500	2,300	6.6%	2,400	11.9%
400～499万円	10,400	500	1.1%	3,300	6.0%	3,700	400	1.2%	1,100	5.5%
500～599万円	6,100	0	0.0%	1,200	2.2%	1,100	0	0.0%	400	2.0%
600～699万円	3,200	100	0.2%	100	0.2%	400	100	0.3%	0	0.0%
700～799万円	1,900	0	0.0%	100	0.2%	100	0	0.0%	0	0.0%
800～899万円	700	0	0.0%	0	0.0%	200	0	0.0%	0	0.0%
900～999万円	300	0	0.0%	0	0.0%	-	0	0.0%	0	0.0%
1000～1249万円	200	0	0.0%	0	0.0%	-	0	0.0%	0	0.0%
1250～1499万円	0	0	0.0%	0	0.0%	-	0	0.0%	0	0.0%
1500万円以上	100	0	0.0%	0	0.0%	100	0	0.0%	0	0.0%

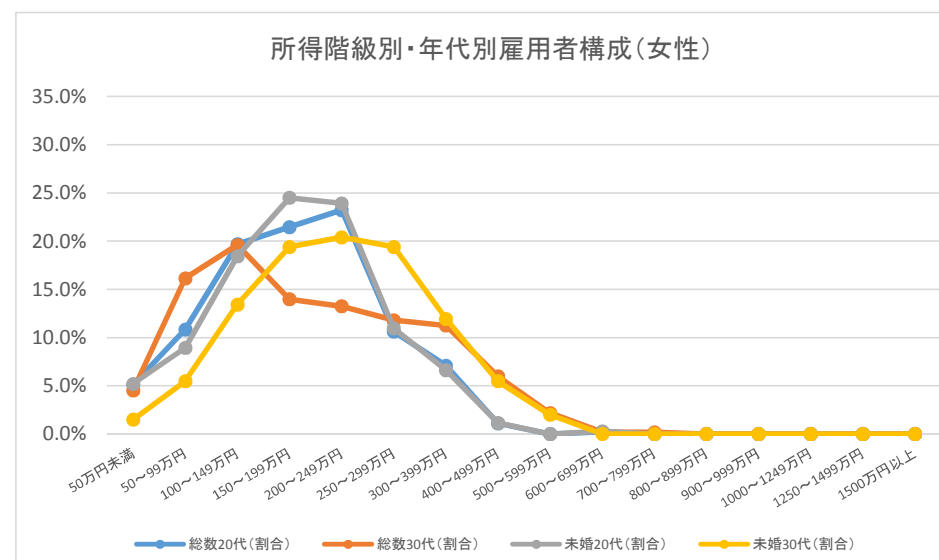

出典:「平成24年就業構造基本調査」をもとに作成

雇用者	総数									
	総数	総数20代	総数20代 (割合)	総数30代	総数30代 (割合)	未婚総数	未婚20代	未婚20代 (割合)	未婚30代	未婚30代 (割合)
雇用者	746,200	122,700	100.0%	165,400	100.0%	196,500	89,600	100.0%	53,000	100.0%
50万円未満	33,500	5,800	4.7%	4,900	3.0%	11,800	4,900	5.5%	1,400	2.6%
50～99万円	93,900	13,200	10.8%	16,300	9.9%	16,700	8,500	9.5%	3,200	6.0%
100～149万円	105,700	18,600	15.2%	18,600	11.2%	28,100	14,700	16.4%	6,300	11.9%
150～199万円	79,900	20,500	16.7%	16,400	9.9%	31,900	16,500	18.4%	8,500	16.0%
200～249万円	98,600	28,300	23.1%	23,600	14.3%	38,900	21,700	24.2%	9,700	18.3%
250～299万円	62,700	14,300	11.7%	18,000	10.9%	21,100	9,600	10.7%	7,000	13.2%
300～399万円	94,400	16,200	13.2%	32,500	19.6%	27,800	10,700	11.9%	10,600	20.0%
400～499万円	56,800	3,900	3.2%	17,100	10.3%	9,000	1,900	2.1%	2,800	5.3%
500～599万円	39,700	1,100	0.9%	9,500	5.7%	4,500	300	0.3%	1,500	2.8%
600～699万円	31,000	0	0.0%	4,300	2.6%	2,800	0	0.0%	700	1.3%
700～799万円	19,700	0	0.0%	1,400	0.8%	900	0	0.0%	200	0.4%
800～899万円	8,900	300	0.2%	800	0.5%	400	200	0.2%	0	0.0%
900～999万円	4,800	0	0.0%	100	0.1%	200	0	0.0%	0	0.0%
1000～1249万円	6,100	0	0.0%	800	0.5%	500	0	0.0%	0	0.0%
1250～1499万円	1,700	0	0.0%	0	0.0%	-	0	0.0%	0	0.0%
1500万円以上	3,800	0	0.0%	0	0.0%	-	0	0.0%	0	0.0%

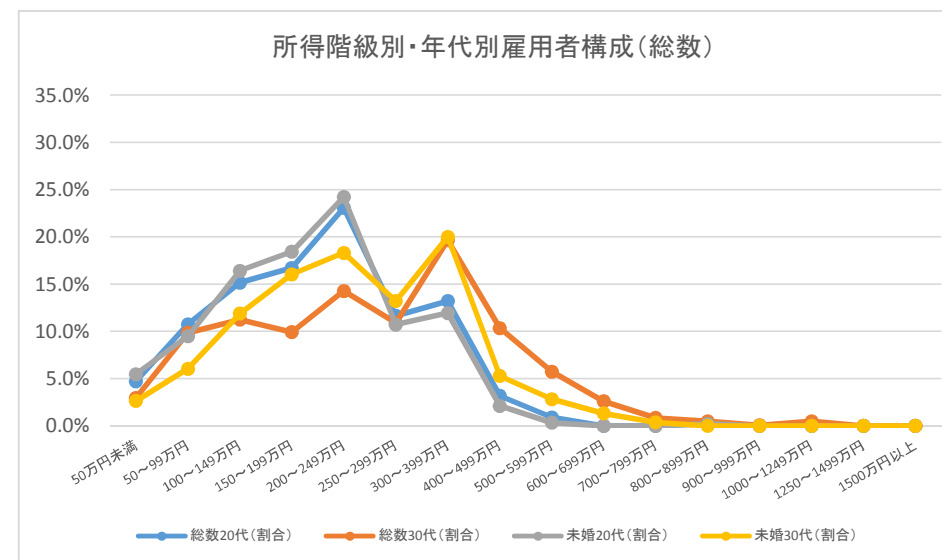

雇用者	男性									
	総数	総数20代	総数20代 (割合)	総数30代	総数30代 (割合)	未婚総数	未婚20代	未婚20代 (割合)	未婚30代	未婚30代 (割合)
雇用者	382,500	61,900	100.0%	89,100	100.0%	102,700	44,400	100.0%	29,000	100.0%
50万円未満	8,700	2,300	3.7%	1,100	1.2%	4,900	2,300	5.2%	900	3.1%
50～99万円	18,500	5,200	8.4%	2,100	2.4%	8,800	4,800	10.8%	1,500	5.2%
100～149万円	28,400	7,400	12.0%	3,200	3.6%	12,400	6,200	14.0%	2,300	7.9%
150～199万円	32,000	8,300	13.4%	7,000	7.9%	14,300	6,600	14.9%	3,800	13.1%
200～249万円	52,500	15,800	25.5%	13,400	15.0%	20,800	11,200	25.2%	5,800	20.0%
250～299万円	37,700	8,800	14.2%	11,900	13.4%	12,300	5,400	12.2%	4,200	14.5%
300～399万円	63,000	10,100	16.3%	21,800	24.5%	16,300	6,300	14.2%	5,900	20.3%
400～499万円	40,900	2,800	4.5%	12,800	14.4%	5,400	1,000	2.3%	1,800	6.2%
500～599万円	32,800	900	1.5%	8,300	9.3%	3,400	200	0.5%	1,000	3.4%
600～699万円	24,500	0	0.0%	3,500	3.9%	1,500	0	0.0%	500	1.7%
700～799万円	17,900	0	0.0%	1,300	1.5%	800	0	0.0%	200	0.7%
800～899万円	8,100	100	0.2%	800	0.9%	0	0	0.0%	0	0.0%
900～999万円	4,200	0	0.0%	100	0.1%	200	0	0.0%	0	0.0%
1000～1249万円	5,400	0	0.0%	800	0.9%	300	0	0.0%	0	0.0%
1250～1499万円	1,300	0	0.0%	0	0.0%	-	0	0.0%	0	0.0%
1500万円以上	3,300	0	0.0%	0	0.0%	-	0	0.0%	0	0.0%

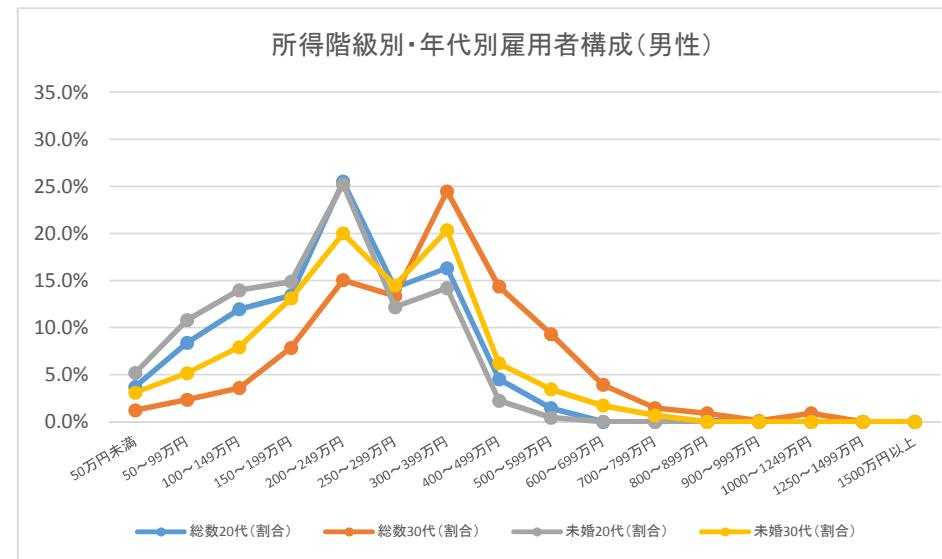

雇用者	女性									
	総数	総数20代	総数20代 (割合)	総数30代	総数30代 (割合)	未婚総数	未婚20代	未婚20代 (割合)	未婚30代	未婚30代 (割合)
雇用者	363,700	60,700	100.0%	76,400	100.0%	93,800	45,100	100.0%	24,100	100.0%
50万円未満	24,800	3,500	5.8%	3,700	4.8%	6,900	2,600	5.8%	500	2.1%
50～99万円	75,400	8,100	13.3%	14,200	18.6%	8,000	3,700	8.2%	1,700	7.1%
100～149万円	77,300	11,200	18.5%	15,400	20.2%	15,700	8,400	18.6%	4,000	16.6%
150～199万円	48,000	12,100	19.9%	9,400	12.3%	17,600	9,900	22.0%	4,800	19.9%
200～249万円	46,100	12,500	20.6%	10,300	13.5%	18,100	10,500	23.3%	3,800	15.8%
250～299万円	25,000	5,600	9.2%	6,200	8.1%	8,800	4,100	9.1%	2,700	11.2%
300～399万円	31,400	6,100	10.0%	10,600	13.9%	11,500	4,500	10.0%	4,600	19.1%
400～499万円	15,900	1,100	1.8%	4,300	5.6%	3,600	800	1.8%	1,000	4.1%
500～599万円	6,900	200	0.3%	1,200	1.6%	1,200	100	0.2%	400	1.7%
600～699万円	6,400	0	0.0%	700	0.9%	1,300	0	0.0%	200	0.8%
700～799万円	1,800	0	0.0%	100	0.1%	100	0	0.0%	0	0.0%
800～899万円	800	200	0.3%	0	0.0%	300	200	0.4%	0	0.0%
900～999万円	600	0	0.0%	0	0.0%	100	0	0.0%	0	0.0%
1000～1249万円	600	0	0.0%	0	0.0%	100	0	0.0%	0	0.0%
1250～1499万円	400	0	0.0%	0	0.0%	-	0	0.0%	0	0.0%
1500万円以上	500	0	0.0%	0	0.0%	-	0	0.0%	0	0.0%

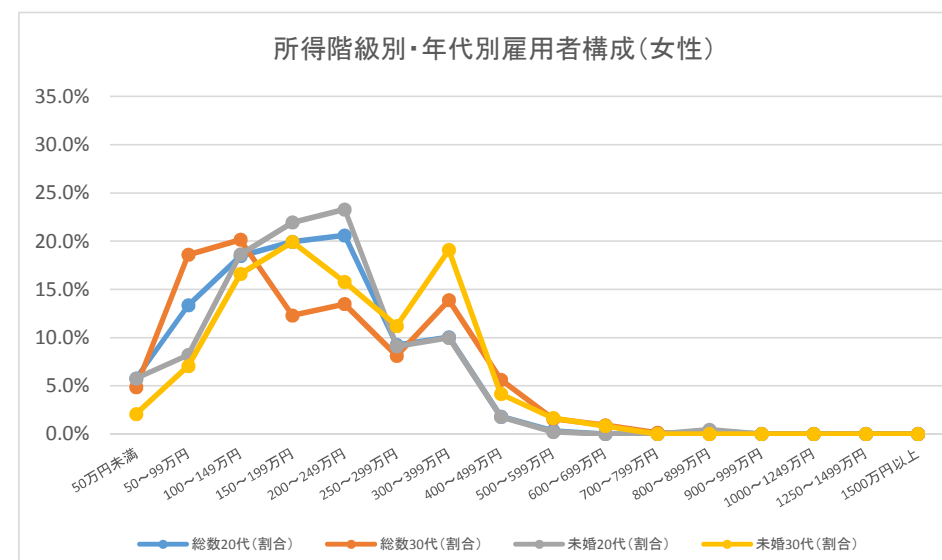

出典:「平成24年就業構造基本調査」をもとに作成

	総数									
	総数	総数20代	総数20代 (割合)	総数30代	総数30代 (割合)	未婚総数	未婚20代	未婚20代 (割合)	未婚30代	未婚30代 (割合)
雇用者	492,400	77,700	100.0%	111,000	100.0%	139,800	59,600	100.0%	38,000	100.0%
50万円未満	19,900	3,700	4.8%	3,000	2.7%	7,000	3,100	5.2%	800	2.1%
50～99万円	58,700	4,600	5.9%	8,800	7.9%	9,900	3,400	5.7%	1,900	5.0%
100～149万円	62,400	9,600	12.4%	10,300	9.3%	17,200	7,400	12.4%	3,700	9.7%
150～199万円	52,000	14,400	18.5%	8,900	8.0%	22,500	12,200	20.5%	4,500	11.8%
200～249万円	62,400	16,300	21.0%	15,800	14.2%	27,300	13,700	23.0%	7,800	20.5%
250～299万円	44,500	10,100	13.0%	12,800	11.5%	18,800	7,900	13.3%	6,400	16.8%
300～399万円	67,000	13,400	17.2%	22,200	20.0%	20,500	8,700	14.6%	6,600	17.4%
400～499万円	44,500	4,400	5.7%	14,600	13.2%	8,300	2,200	3.7%	3,400	8.9%
500～599万円	28,400	400	0.5%	8,300	7.5%	3,900	200	0.3%	1,700	4.5%
600～699万円	18,100	0	0.0%	2,800	2.5%	1,700	0	0.0%	400	1.1%
700～799万円	13,200	100	0.1%	1,400	1.3%	600	0	0.0%	300	0.8%
800～899万円	5,800	0	0.0%	500	0.5%	500	0	0.0%	100	0.3%
900～999万円	2,700	0	0.0%	200	0.2%	100	0	0.0%	0	0.0%
1000～1249万円	4,900	0	0.0%	400	0.4%	100	0	0.0%	0	0.0%
1250～1499万円	1,300	0	0.0%	100	0.1%	100	0	0.0%	0	0.0%
1500万円以上	1,800	0	0.0%	100	0.1%	-	0	0.0%	0	0.0%

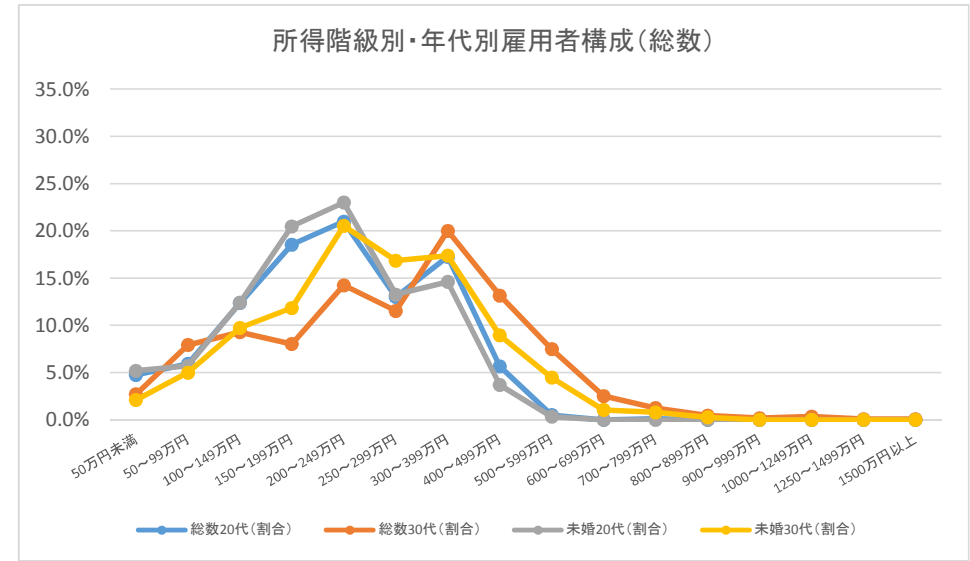

	男性									
	総数	総数20代	総数20代 (割合)	総数30代	総数30代 (割合)	未婚総数	未婚20代	未婚20代 (割合)	未婚30代	未婚30代 (割合)
雇用者	268,500	41,400	100.0%	63,700	100.0%	76,600	30,700	100.0%	21,300	100.0%
50万円未満	5,500	1,300	3.1%	500	0.8%	2,900	1,300	4.2%	300	1.4%
50～99万円	9,600	1,300	3.1%	900	1.4%	4,700	1,200	3.9%	800	3.8%
100～149万円	16,900	3,200	7.7%	1,700	2.7%	6,300	2,700	8.8%	1,100	5.2%
150～199万円	21,400	6,300	15.2%	2,800	4.4%	10,000	5,300	17.3%	1,700	8.0%
200～249万円	36,400	9,500	22.9%	8,800	13.8%	15,900	7,700	25.1%	4,200	19.7%
250～299万円	27,900	6,200	15.0%	8,000	12.6%	11,300	4,500	14.7%	4,000	18.8%
300～399万円	47,200	9,000	21.7%	16,300	25.6%	13,500	5,600	18.2%	4,300	20.2%
400～499万円	35,700	3,800	9.2%	11,700	18.4%	6,300	1,800	5.9%	2,600	12.2%
500～599万円	23,600	300	0.7%	7,500	11.8%	3,200	200	0.7%	1,400	6.6%
600～699万円	15,100	0	0.0%	2,700	4.2%	900	0	0.0%	400	1.9%
700～799万円	11,700	100	0.2%	1,400	2.2%	400	0	0.0%	200	0.9%
800～899万円	5,200	0	0.0%	400	0.6%	300	0	0.0%	100	0.5%
900～999万円	2,500	0	0.0%	200	0.3%	100	0	0.0%	0	0.0%
1000～1249万円	4,500	0	0.0%	400	0.6%	100	0	0.0%	0	0.0%
1250～1499万円	1,100	0	0.0%	100	0.2%	-	0	0.0%	0	0.0%
1500万円以上	1,600	0	0.0%	100	0.2%	-	0	0.0%	0	0.0%

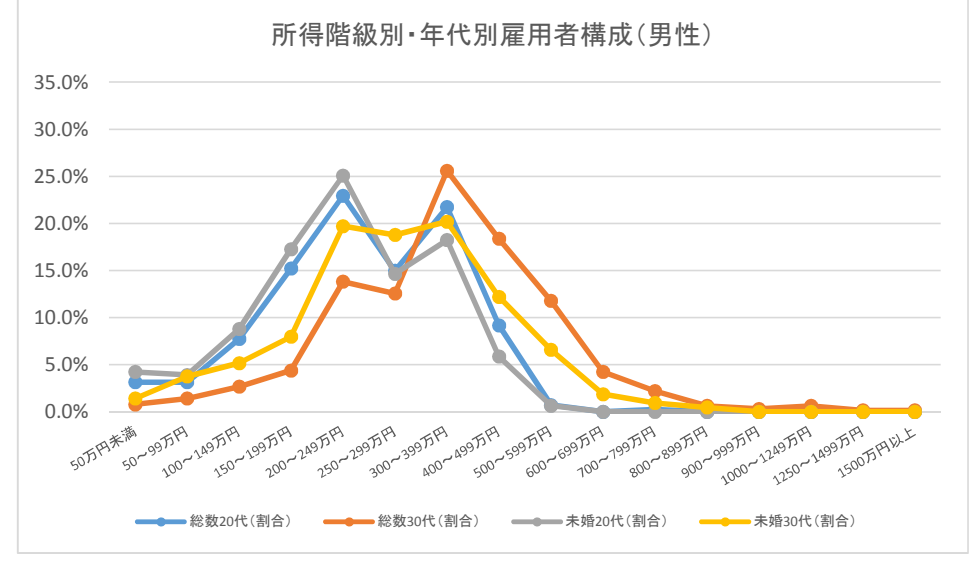

	女性									
	総数	総数20代	総数20代 (割合)	総数30代	総数30代 (割合)	未婚総数	未婚20代	未婚20代 (割合)	未婚30代	未婚30代 (割合)
雇用者	223,900	36,400	100.0%	47,200	100.0%	63,200	29,000	100.0%	16,700	100.0%
50万円未満	14,400	2,400	6.6%	2,400	5.1%	4,100	1,800	6.2%	500	3.0%
50～99万円	49,100	3,300	9.1%	7,900	16.7%	5,200	2,200	7.6%	1,100	6.6%
100～149万円	45,400	6,500	17.9%	8,600	18.2%	10,900	4,700	16.2%	2,500	15.0%
150～199万円	30,700	8,000	22.0%	6,100	12.9%	12,500	6,900	23.8%	2,800	16.8%
200～249万円	26,000	6,800	18.7%	7,100	15.0%	11,400	6,100	21.0%	3,600	21.6%
250～299万円	16,600	3,900	10.7%	4,800	10.2%	7,500	3,500	12.1%	2,500	15.0%
300～399万円	19,800	4,400	12.1%	6,100	12.9%	6,900	3,100	10.7%	2,300	13.8%
400～499万円	8,800	600	1.6%	2,900	6.1%	2,000	300	1.0%	800	4.8%
500～599万円	4,800	100	0.3%	900	1.9%	800	100	0.3%	300	1.8%
600～699万円	3,000	0	0.0%	100	0.2%	800	0	0.0%	0	0.0%
700～799万円	1,500	0	0.0%	100	0.2%	200	0	0.0%	100	0.6%
800～899万円	600	0	0.0%	100	0.2%	200	0	0.0%	0	0.0%
900～999万円	200	0	0.0%	0	0.0%	-	0	0.0%	0	0.0%
1000～1249万円	400	0	0.0%	0	0.0%	-	0	0.0%	0	0.0%
1250～1499万円	200	0	0.0%	0	0.0%	100	0	0.0%	0	0.0%
1500万円以上	200	0	0.0%	0	0.0%	-	0	0.0%	0	0.0%

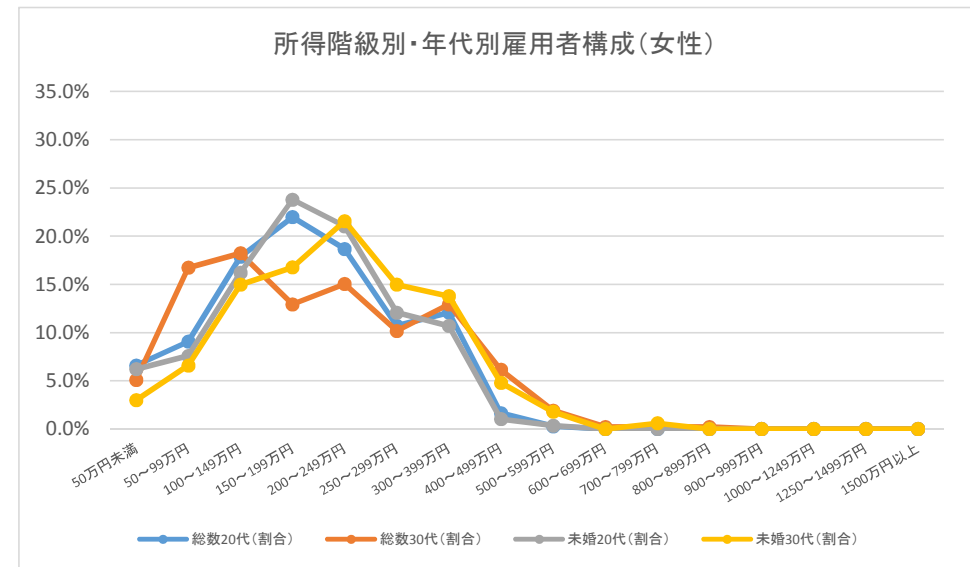

雇用者	総数									
	総数	総数20代	総数20代 (割合)	総数30代	総数30代 (割合)	未婚総数	未婚20代	未婚20代 (割合)	未婚30代	未婚30代 (割合)
雇用者	465,400	74,100	100.0%	103,100	100.0%	115,300	50,900	100.0%	28,700	100.0%
50万円未満	20,300	3,500	4.7%	3,300	3.2%	6,500	2,600	5.1%	1,100	3.8%
50～99万円	61,100	6,600	8.9%	10,100	9.8%	8,900	3,500	6.9%	1,800	6.3%
100～149万円	72,500	12,300	16.6%	12,500	12.1%	18,500	9,000	17.7%	3,400	11.8%
150～199万円	54,400	12,900	17.4%	11,400	11.1%	20,600	10,000	19.6%	4,900	17.1%
200～249万円	62,200	16,900	22.8%	15,400	14.9%	23,500	12,500	24.6%	5,800	20.2%
250～299万円	40,900	9,900	13.4%	11,000	10.7%	13,200	6,500	12.8%	3,800	13.2%
300～399万円	57,000	8,800	11.9%	18,200	17.7%	13,300	5,400	10.6%	4,400	15.3%
400～499万円	34,100	2,000	2.7%	10,800	10.5%	5,300	800	1.6%	2,100	7.3%
500～599万円	24,300	700	0.9%	7,100	6.9%	2,700	200	0.4%	700	2.4%
600～699万円	14,300	200	0.3%	1,600	1.6%	900	100	0.2%	0	0.0%
700～799万円	9,000	100	0.1%	300	0.3%	200	0	0.0%	0	0.0%
800～899万円	5,000	0	0.0%	500	0.5%	500	0	0.0%	200	0.7%
900～999万円	2,600	0	0.0%	500	0.5%	100	0	0.0%	0	0.0%
1000～1249万円	3,400	0	0.0%	300	0.3%	200	0	0.0%	0	0.0%
1250～1499万円	800	0	0.0%	100	0.1%	0	0	0.0%	0	0.0%
1500万円以上	1,600	0	0.0%	100	0.1%	100	0	0.0%	100	0.3%

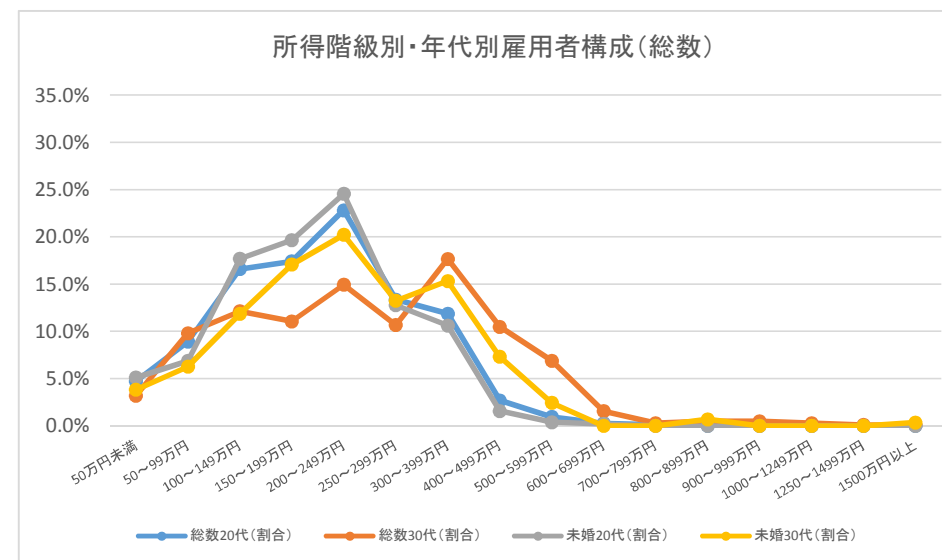

雇用者	男性									
	総数	総数20代	総数20代 (割合)	総数30代	総数30代 (割合)	未婚総数	未婚20代	未婚20代 (割合)	未婚30代	未婚30代 (割合)
雇用者	236,900	38,200	100.0%	54,600	100.0%	62,600	25,900	100.0%	15,500	100.0%
50万円未満	6,600	1,700	4.5%	900	1.6%	3,700	1,400	5.4%	800	5.2%
50～99万円	10,900	1,900	5.0%	1,400	2.6%	4,700	1,800	6.9%	1,000	6.5%
100～149万円	18,600	4,100	10.7%	2,400	4.4%	8,400	3,500	13.5%	1,400	9.0%
150～199万円	23,000	5,800	15.2%	4,200	7.7%	10,100	4,400	17.0%	2,100	13.5%
200～249万円	32,700	9,300	24.3%	8,400	15.4%	12,600	6,600	25.5%	3,100	20.0%
250～299万円	27,200	6,800	17.8%	6,900	12.6%	8,200	3,900	15.1%	2,200	14.2%
300～399万円	40,300	5,700	14.9%	13,400	24.5%	7,700	3,000	11.6%	2,500	16.1%
400～499万円	25,900	1,700	4.5%	8,200	15.0%	3,800	700	2.7%	1,500	9.7%
500～599万円	19,600	700	1.8%	5,800	10.6%	1,700	200	0.8%	500	3.2%
600～699万円	11,000	200	0.5%	1,400	2.6%	400	100	0.4%	0	0.0%
700～799万円	7,700	100	0.3%	300	0.5%	200	0	0.0%	0	0.0%
800～899万円	4,400	0	0.0%	500	0.9%	300	0	0.0%	200	1.3%
900～999万円	2,500	0	0.0%	400	0.7%	100	0	0.0%	0	0.0%
1000～1249万円	3,000	0	0.0%	200	0.4%	200	0	0.0%	0	0.0%
1250～1499万円	800	0	0.0%	100	0.2%	0	0	0.0%	0	0.0%
1500万円以上	1,600	0	0.0%	100	0.2%	100	0	0.0%	100	0.6%

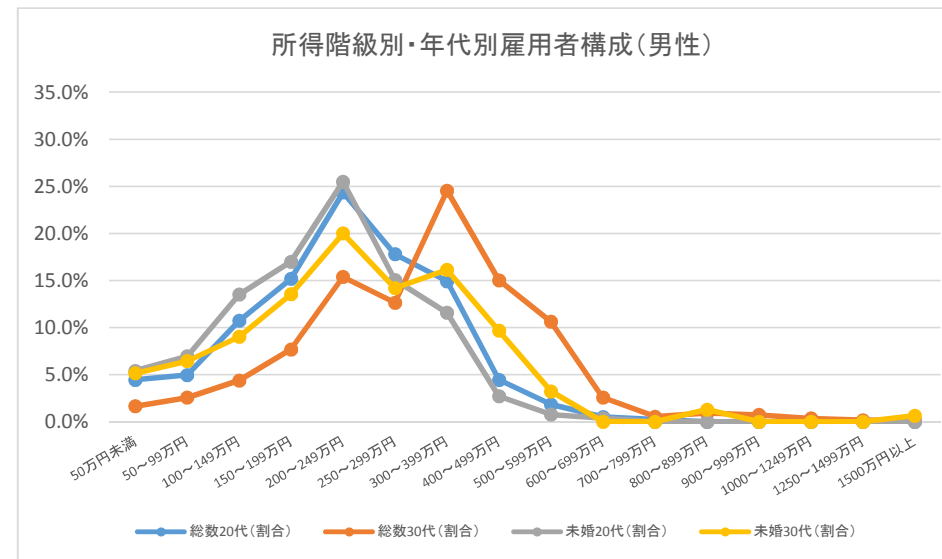

雇用者	女性									
	総数	総数20代	総数20代 (割合)	総数30代	総数30代 (割合)	未婚総数	未婚20代	未婚20代 (割合)	未婚30代	未婚30代 (割合)
雇用者	228,500	35,900	100.0%	48,600	100.0%	52,700	24,900	100.0%	13,200	100.0%
50万円未満	13,600	1,700	4.7%	2,400	4.9%	2,800	1,200	4.8%	300	2.3%
50～99万円	50,200	4,700	13.1%	8,700	17.9%	4,300	1,700	6.8%	700	5.3%
100～149万円	53,900	8,300	23.1%	10,200	21.0%	10,100	5,400	21.7%	2,000	15.2%
150～199万円	31,400	7,100	19.8%	7,100	14.6%	10,500	5,500	22.1%	2,800	21.2%
200～249万円	29,500	7,500	20.9%	7,000	14.4%	10,900	5,900	23.7%	2,800	21.2%
250～299万円	13,600	3,100	8.6%	4,000	8.2%	4,900	2,500	10.0%	1,600	12.1%
300～399万円	16,700	3,100	8.6%	4,800	9.9%	5,600	2,300	9.2%	1,900	14.4%
400～499万円	8,200	300	0.8%	2,500	5.1%	1,500	100	0.4%	600	4.5%
500～599万円	4,800	0	0.0%	1,300	2.7%	1,000	0	0.0%	200	1.5%
600～699万円	3,300	0	0.0%	100	0.2%	500	0	0.0%	0	0.0%
700～799万円	1,300	0	0.0%	0	0.0%	0	0	0.0%	0	0.0%
800～899万円	600	0	0.0%	100	0.2%	200	0	0.0%	0	0.0%
900～999万円	100	0	0.0%	100	0.2%	-	0	0.0%	0	0.0%
1000～1249万円	400	0	0.0%	100	0.2%	-	0	0.0%	0	0.0%
1250～1499万円	-	0	0.0%	0	0.0%	-	0	0.0%	0	0.0%
1500万円以上	100	0	0.0%	0	0.0%	0	0	0.0%	0	0.0%

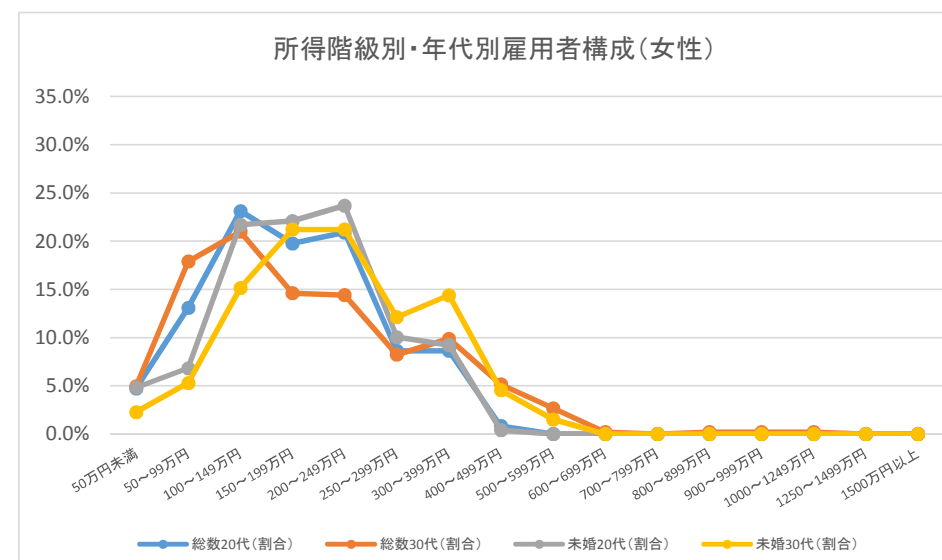

出典:「平成24年就業構造基本調査」をもとに作成

	総数									
	総数	総数20代	総数20代 (割合)	総数30代	総数30代 (割合)	未婚総数	未婚20代	未婚20代 (割合)	未婚30代	未婚30代 (割合)
雇用者	688,900	109,300	100.0%	147,900	100.0%	180,600	80,400	100.0%	46,700	100.0%
50万円未満	32,200	4,200	3.8%	5,100	3.4%	7,900	3,100	3.9%	1,100	2.4%
50～99万円	98,500	10,600	9.7%	16,200	11.0%	16,600	7,100	8.8%	2,900	6.2%
100～149万円	98,600	16,700	15.3%	17,400	11.8%	28,900	13,400	16.7%	6,700	14.3%
150～199万円	75,900	20,700	18.9%	14,400	9.7%	31,700	17,300	21.5%	6,500	13.9%
200～249万円	89,000	23,200	21.2%	23,700	16.0%	35,200	17,300	21.5%	11,100	23.8%
250～299万円	59,700	14,300	13.1%	15,500	10.5%	19,700	10,300	12.8%	5,200	11.1%
300～399万円	84,100	14,000	12.8%	26,400	17.8%	21,800	8,900	11.1%	7,300	15.6%
400～499万円	53,500	3,900	3.6%	15,700	10.6%	9,400	2,100	2.6%	4,100	8.8%
500～599万円	35,000	800	0.7%	7,900	5.3%	4,800	500	0.6%	1,400	3.0%
600～699万円	24,500	100	0.1%	2,400	1.6%	2,100	100	0.1%	100	0.2%
700～799万円	15,300	0	0.0%	1,300	0.9%	500	0	0.0%	100	0.2%
800～899万円	7,000	0	0.0%	300	0.2%	100	0	0.0%	0	0.0%
900～999万円	4,100	0	0.0%	300	0.2%	300	0	0.0%	0	0.0%
1000～1249万円	4,100	0	0.0%	500	0.3%	300	0	0.0%	300	0.6%
1250～1499万円	1,400	0	0.0%	100	0.1%	200	0	0.0%	0	0.0%
1500万円以上	3,200	0	0.0%	100	0.1%	-	0	0.0%	0	0.0%

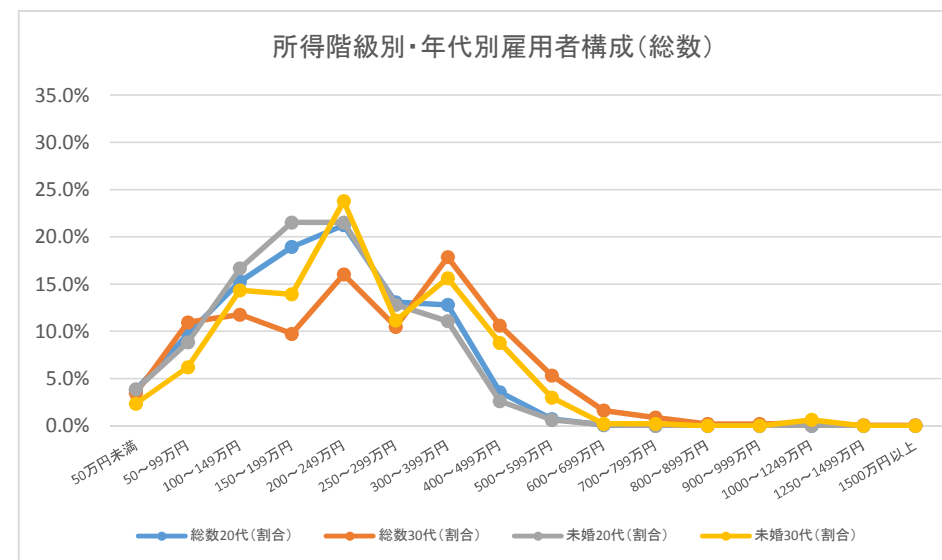

	男性									
	総数	総数20代	総数20代 (割合)	総数30代	総数30代 (割合)	未婚総数	未婚20代	未婚20代 (割合)	未婚30代	未婚30代 (割合)
雇用者	357,600	51,900	100.0%	77,900	100.0%	89,100	35,800	100.0%	23,300	100.0%
50万円未満	7,700	1,500	2.9%	600	0.8%	4,000	1,300	3.6%	500	2.1%
50～99万円	18,800	3,900	7.5%	1,900	2.4%	8,300	3,800	10.6%	1,300	5.6%
100～149万円	26,800	4,500	8.7%	3,600	4.6%	11,200	4,000	11.2%	2,500	10.7%
150～199万円	34,600	9,400	18.1%	6,300	8.1%	14,900	7,400	20.7%	2,900	12.4%
200～249万円	48,000	11,500	22.2%	13,900	17.8%	16,900	7,500	20.9%	5,700	24.5%
250～299万円	37,100	8,400	16.2%	10,500	13.5%	11,300	5,400	15.1%	3,200	13.7%
300～399万円	59,800	8,500	16.4%	19,000	24.4%	11,500	4,500	12.6%	3,900	16.7%
400～499万円	40,400	3,100	6.0%	10,600	13.6%	5,800	1,300	3.6%	2,000	8.6%
500～599万円	29,900	600	1.2%	6,700	8.6%	2,900	300	0.8%	700	3.0%
600～699万円	20,100	100	0.2%	2,200	2.8%	800	100	0.3%	100	0.4%
700～799万円	14,200	0	0.0%	1,300	1.7%	100	0	0.0%	100	0.4%
800～899万円	6,400	0	0.0%	300	0.4%	-	0	0.0%	0	0.0%
900～999万円	4,000	0	0.0%	300	0.4%	300	0	0.0%	0	0.0%
1000～1249万円	3,700	0	0.0%	300	0.4%	200	0	0.0%	200	0.9%
1250～1499万円	1,200	0	0.0%	100	0.1%	200	0	0.0%	0	0.0%
1500万円以上	3,100	0	0.0%	100	0.1%	-	0	0.0%	0	0.0%

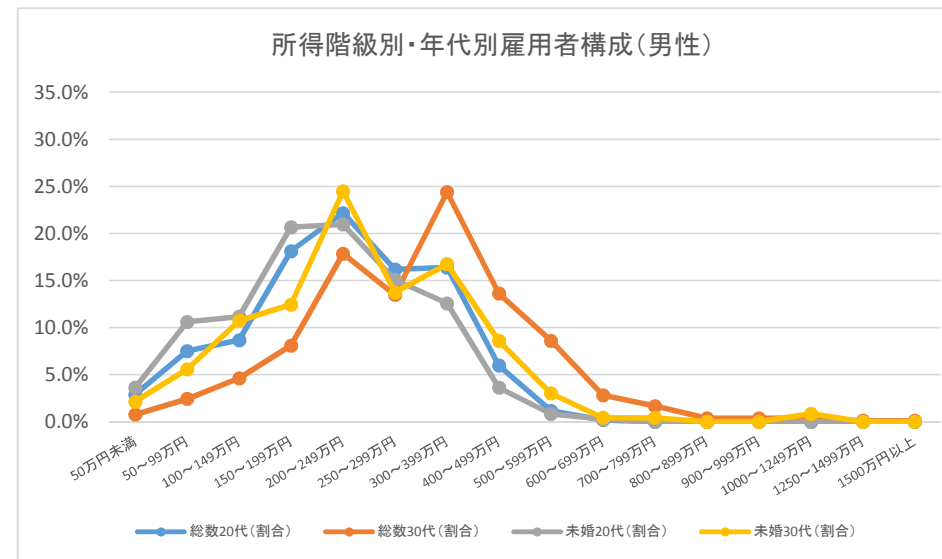

	女性									
	総数	総数20代	総数20代 (割合)	総数30代	総数30代 (割合)	未婚総数	未婚20代	未婚20代 (割合)	未婚30代	未婚30代 (割合)
雇用者	331,400	57,400	100.0%	70,100	100.0%	91,500	44,600	100.0%	23,400	100.0%
50万円未満	24,500	2,700	4.7%	4,500	6.4%	3,900	1,800	4.0%	500	2.1%
50～99万円	79,700	6,700	11.7%	14,300	20.4%	8,300	3,200	7.2%	1,500	6.4%
100～149万円	71,800	12,200	21.3%	13,900	19.8%	17,700	9,300	20.9%	4,200	17.9%
150～199万円	41,300	11,300	19.7%	8,100	11.6%	16,800	9,900	22.2%	3,500	15.0%
200～249万円	41,000	11,800	20.6%	9,800	14.0%	18,400	9,900	22.2%	5,300	22.6%
250～299万円	22,500	6,000	10.5%	5,200	7.4%	8,300	5,000	11.2%	2,000	8.5%
300～399万円	24,200	5,500	9.6%	7,500	10.7%	10,200	4,400	9.9%	3,400	14.5%
400～499万円	13,000	900	1.6%	5,200	7.4%	3,600	800	1.8%	2,000	8.5%
500～599万円	5,100	200	0.3%	1,200	1.7%	2,000	200	0.4%	700	3.0%
600～699万円	4,400	0	0.0%	200	0.3%	1,300	0	0.0%	0	0.0%
700～799万円	1,200	0	0.0%	0	0.0%	400	0	0.0%	0	0.0%
800～899万円	600	0	0.0%	0	0.0%	100	0	0.0%	0	0.0%
900～999万円	100	0	0.0%	0	0.0%	-	0	0.0%	0	0.0%
1000～1249万円	400	0	0.0%	100	0.1%	100	0	0.0%	100	0.4%
1250～1499万円	200	0	0.0%	0	0.0%	-	0	0.0%	0	0.0%
1500万円以上	200	0	0.0%	0	0.0%	-	0	0.0%	0	0.0%

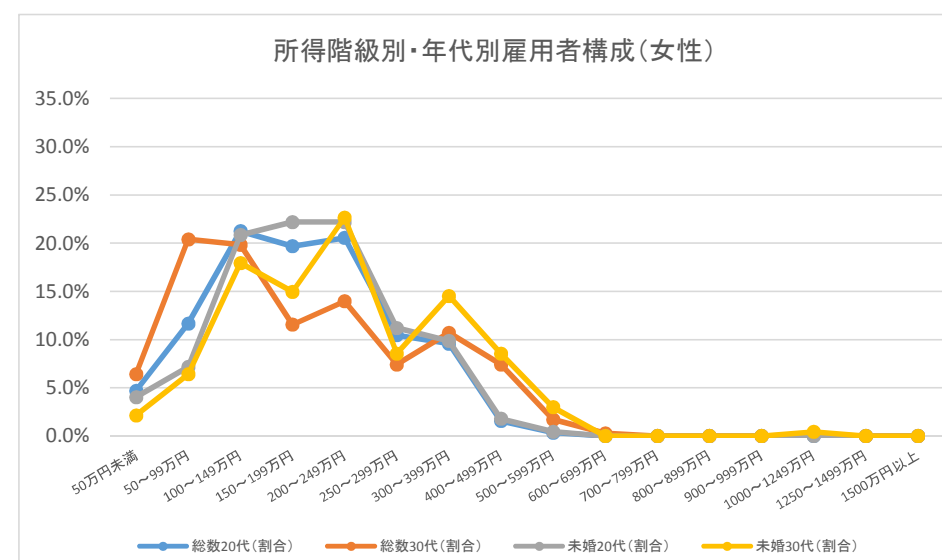

	総数									
	総数	総数20代	総数20代 (割合)	総数30代	総数30代 (割合)	未婚総数	未婚20代	未婚20代 (割合)	未婚30代	未婚30代 (割合)
雇用者	552,600	110,900	100.0%	142,900	100.0%	177,300	78,800	100.0%	49,800	100.0%
50万円未満	27,500	5,400	4.9%	5,700	4.0%	10,800	4,000	5.1%	1,800	3.6%
50～99万円	76,100	16,400	14.8%	14,800	10.4%	25,200	12,200	15.5%	4,100	8.2%
100～149万円	102,000	27,800	25.1%	23,200	16.2%	38,900	20,000	25.4%	9,800	19.7%
150～199万円	78,300	24,100	21.7%	21,200	14.8%	34,800	18,200	23.1%	10,000	20.1%
200～249万円	70,100	15,700	14.2%	23,800	16.7%	25,800	10,700	13.6%	9,700	19.5%
250～299万円	40,600	8,700	7.8%	12,600	8.8%	13,300	5,900	7.5%	4,100	8.2%
300～399万円	56,600	8,500	7.7%	18,200	12.7%	14,200	5,000	6.3%	5,100	10.2%
400～499万円	36,800	1,500	1.4%	12,000	8.4%	6,100	800	1.0%	2,600	5.2%
500～599万円	24,100	500	0.5%	6,500	4.5%	3,600	200	0.3%	1,400	2.8%
600～699万円	14,500	0	0.0%	1,400	1.0%	600	0	0.0%	0	0.0%
700～799万円	7,000	100	0.1%	300	0.2%	300	100	0.1%	0	0.0%
800～899万円	4,800	0	0.0%	400	0.3%	300	0	0.0%	100	0.2%
900～999万円	1,700	100	0.1%	200	0.1%	100	0	0.0%	100	0.2%
1000～1249万円	2,400	0	0.0%	300	0.2%	100	0	0.0%	100	0.2%
1250～1499万円	1,200	100	0.1%	300	0.2%	200	100	0.1%	100	0.2%
1500万円以上	900	0	0.0%	100	0.1%	-	0	0.0%	0	0.0%

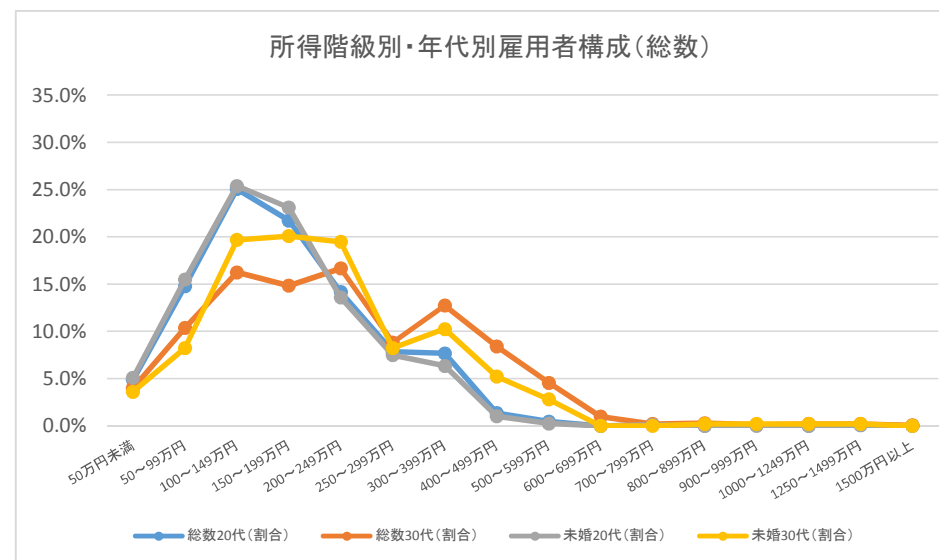

	男性									
	総数	総数20代	総数20代 (割合)	総数30代	総数30代 (割合)	未婚総数	未婚20代	未婚20代 (割合)	未婚30代	未婚30代 (割合)
雇用者	296,400	55,900	100.0%	77,500	100.0%	94,800	38,800	100.0%	28,700	100.0%
50万円未満	9,800	2,200	3.9%	1,700	2.2%	5,600	1,900	4.9%	1,000	3.5%
50～99万円	21,500	6,700	12.0%	3,700	4.8%	12,200	6,200	16.0%	2,100	7.3%
100～149万円	38,700	12,700	22.7%	8,000	10.3%	19,400	9,500	24.5%	5,000	17.4%
150～199万円	40,400	13,000	23.3%	10,700	13.8%	18,100	9,200	23.7%	5,200	18.1%
200～249万円	43,300	8,500	15.2%	14,900	19.2%	14,700	5,000	12.9%	6,200	21.6%
250～299万円	27,300	4,600	8.2%	9,300	12.0%	7,600	2,500	6.4%	3,000	10.5%
300～399万円	37,800	5,100	9.1%	11,800	15.2%	7,800	2,600	6.7%	2,800	9.8%
400～499万円	26,700	1,300	2.3%	8,300	10.7%	4,200	600	1.5%	1,700	5.9%
500～599万円	18,400	400	0.7%	5,200	6.7%	2,000	100	0.3%	700	2.4%
600～699万円	11,900	0	0.0%	1,200	1.5%	500	0	0.0%	0	0.0%
700～799万円	5,800	100	0.2%	300	0.4%	200	100	0.3%	0	0.0%
800～899万円	4,600	0	0.0%	400	0.5%	300	0	0.0%	100	0.3%
900～999万円	1,500	100	0.2%	200	0.3%	100	0	0.0%	100	0.3%
1000～1249万円	2,300	0	0.0%	300	0.4%	100	0	0.0%	100	0.3%
1250～1499万円	1,100	100	0.2%	200	0.3%	100	100	0.3%	0	0.0%
1500万円以上	900	0	0.0%	100	0.1%	-	0	0.0%	0	0.0%

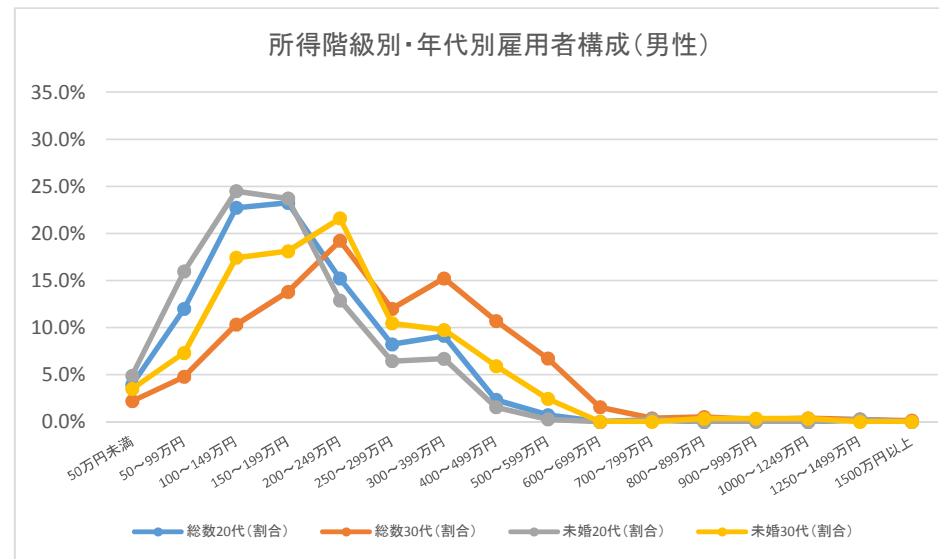

	女性									
	総数	総数20代	総数20代 (割合)	総数30代	総数30代 (割合)	未婚総数	未婚20代	未婚20代 (割合)	未婚30代	未婚30代 (割合)
雇用者	256,300	55,100	100.0%	65,400	100.0%	82,500	40,000	100.0%	21,100	100.0%
50万円未満	17,700	3,300	6.0%	3,800	5.8%	5,300	2,000	5.0%	800	3.8%
50～99万円	54,600	9,700	17.6%	11,100	17.0%	13,000	6,000	15.0%	2,000	9.5%
100～149万円	63,300	15,100	27.4%	15,200	23.2%	19,500	10,500	26.3%	4,800	22.7%
150～199万円	37,900	11,000	20.0%	10,600	16.2%	16,700	8,900	22.3%	4,900	23.2%
200～249万円	26,700	7,200	13.1%	8,900	13.6%	11,100	5,700	14.3%	3,500	16.6%
250～299万円	13,300	4,100	7.4%	3,300	5.0%	5,700	3,300	8.3%	1,100	5.2%
300～399万円	18,800	3,600	6.5%	6,300	9.6%	6,400	2,500	6.3%	2,300	10.9%
400～499万円	10,100	200	0.4%	3,800	5.8%	1,900	200	0.5%	900	4.3%
500～599万円	5,700	100	0.2%	1,300	2.0%	1,600	100	0.3%	700	3.3%
600～699万円	2,700	0	0.0%	100	0.2%	200	0	0.0%	0	0.0%
700～799万円	1,200	0	0.0%	100	0.2%	100	0	0.0%	0	0.0%
800～899万円	200	0	0.0%	0	0.0%	-	0	0.0%	0	0.0%
900～999万円	200	0	0.0%	0	0.0%	-	0	0.0%	0	0.0%
1000～1249万円	100	0	0.0%	0	0.0%	-	0	0.0%	0	0.0%
1250～1499万円	100	0	0.0%	100	0.2%	100	0	0.0%	100	0.5%
1500万円以上	-	0	0.0%	0	0.0%	-	0	0.0%	0	0.0%

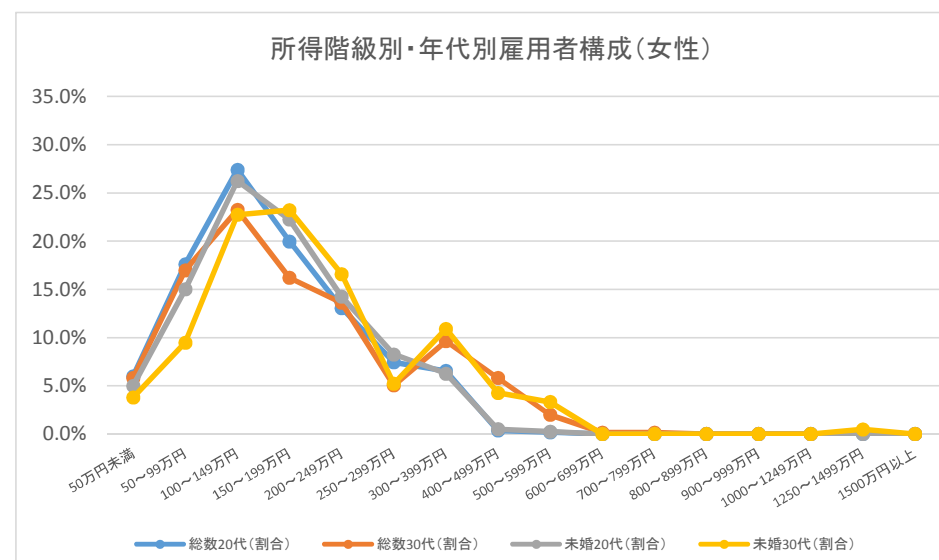

出典:「平成24年就業構造基本調査」をもとに作成