

# 地域少子化・働き方指標 (第2版)(案)

資料3

出生率に影響を及ぼす諸要因—分析の観点—	P. 1
1. 少子化関係指標 (都道府県別等)	P. 2
(1) 未婚率と有配偶出生率の状況 (散布図)	
①平成22(2010)年 都道府県別	P. 3
②平成22(2010)年 東京都区部及び政令市版	P. 4
③昭和60(1985)年 都道府県別	P. 5
(2) 都道府県別少子化関係指標 (合計特殊出生率、未婚率と有配偶出生率、平均初婚年齢、出生順位ごとの母の平均年齢の状況)	P. 6
2. 働き方関係等指標—その1：出生率との相関等を中心に— (都道府県別)	P. 7
(1) 合計特殊出生率と働き方関係等指標の状況 (散布図等)	
①合計特殊出生率と週60時間以上働く雇用者の割合の状況	P. 8
②合計特殊出生率と1日当たりの通勤等の時間の状況	P. 9
③合計特殊出生率と女性の有業率と育児をしている女性の有業率の差の状況	P. 10
④合計特殊出生率と0～5歳人口に対する保育所定員数の比の状況	P. 11
⑤合計特殊出生率とパート・アルバイト割合(25～39歳、男性)の状況	P. 12
⑥合計特殊出生率と三世代同居率の状況	P. 13
⑦合計特殊出生率と最近の合計特殊出生率の上昇率(最低値→最高値)の状況	P. 14
⑧都道府県別合計特殊出生率の変化	P. 15
(2) 働き方関係等指標—その1— (働き方関係、仕事と育児の両立関係、経済関係、世帯関係、その他の状況)	P. 16

3. 働き方関係等指標－その2：地域間の比較等を中心に－（都道府県別）	P. 19
(1) 都道府県別にみた就業、所得、生活時間の状況（都道府県間比較図）	
①都道府県別・男女別・配偶関係別 就業者の割合（30～34歳）	P. 20
②都道府県別・男女別・配偶関係別 完全失業者の割合（30～34歳）	P. 21
③都道府県別・男女別・配偶関係別 就業者に占める労働派遣事業所の派遣社員と パート・アルバイト・その他の割合（30～34歳）	P. 22
④都道府県別・男女別・配偶関係別 所得額階級別分布状況（20歳代、30歳代）	P. 23
⑤都道府県別・平日の家事時間・育児時間（夫婦と子ども世帯で6歳未満の子がおり、 夫婦ともに有業である夫）	P. 119
⑥都道府県別・平日の家事時間・育児時間（夫婦と子ども世帯で6歳未満の子がおり、 夫婦ともに有業である妻）	P. 120
⑦都道府県別・夫又は妻別・平日の通勤及び仕事の時間、これに家事育児時間を加えた 時間（夫婦と子ども世帯で6歳未満の子がおり、夫婦ともに有業である夫婦）	P. 121
(2) 働き方関係等指標－その2－	P. 122
性比、人口移動	P. 122
転入超過数	P. 123
出生数	P. 126
就業	P. 127
所得	P. 133
生活時間	P. 135
保育所定員数等、第三子以降の割合、小児科等の医師数	P. 137
世帯構造、産科等の医師数	P. 138
4. 少子化関係指標（市町村別）	（略）
5. 働き方関係等指標－その1－（政令市版）	（略）
6. 働き方関係等指標－その2－（市町村等版）	（略）

# 出生率に影響を及ぼす諸要因—分析の観点—

- 出生率は、大きく「未婚率・初婚年齢」と「有配偶出生率」とに分けて分析される。
- それぞれが様々な要因の影響を受けているが、その中で「働き方」は大きな部分を占めていると考えられる。

※ 出生率分析の観点から整理したもの。

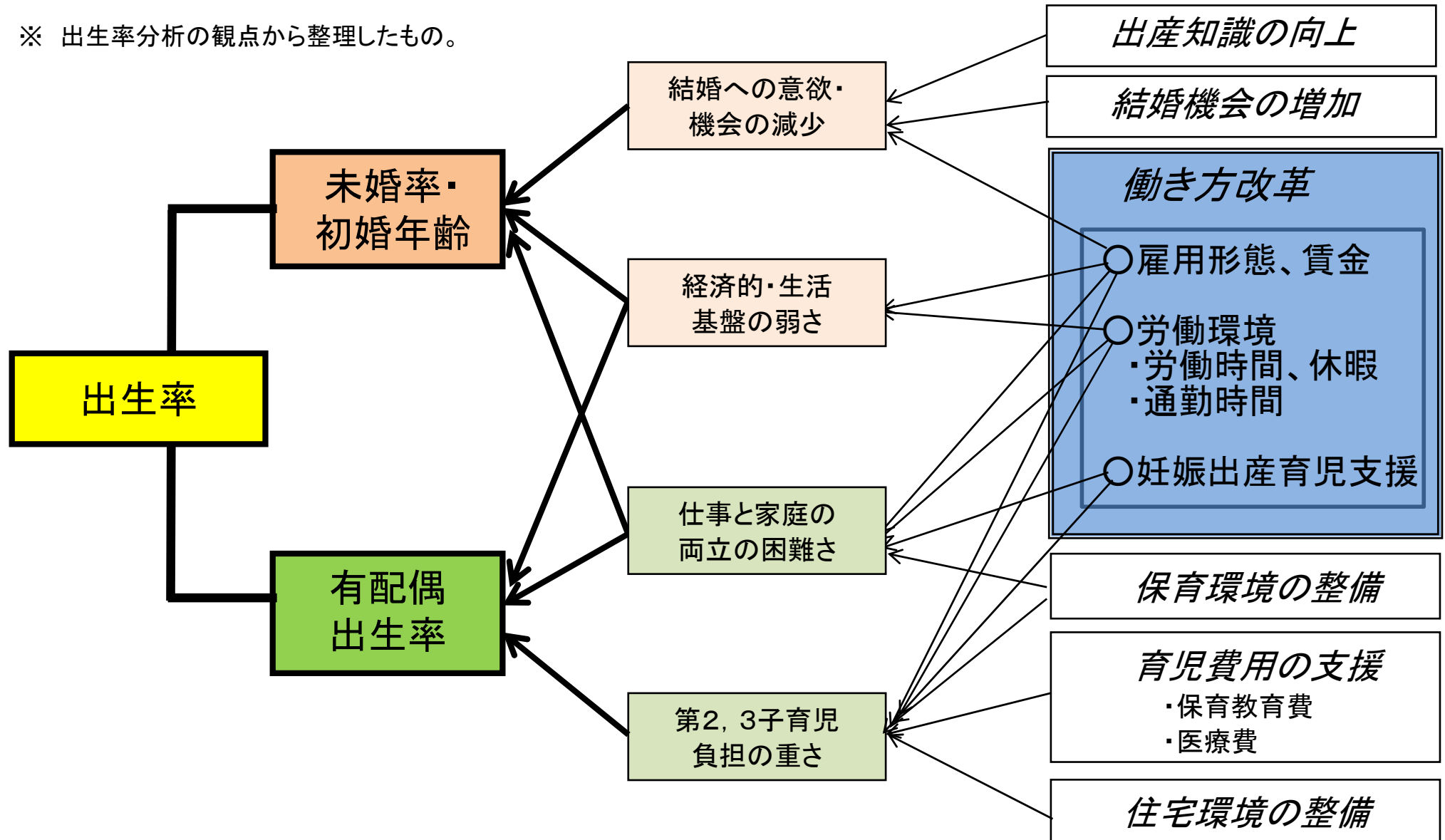

# 1. 少子化関係指標（都道府県別等）

# (1) ①未婚率と有配偶出生率の状況 (平成22(2010)年 都道府県別)

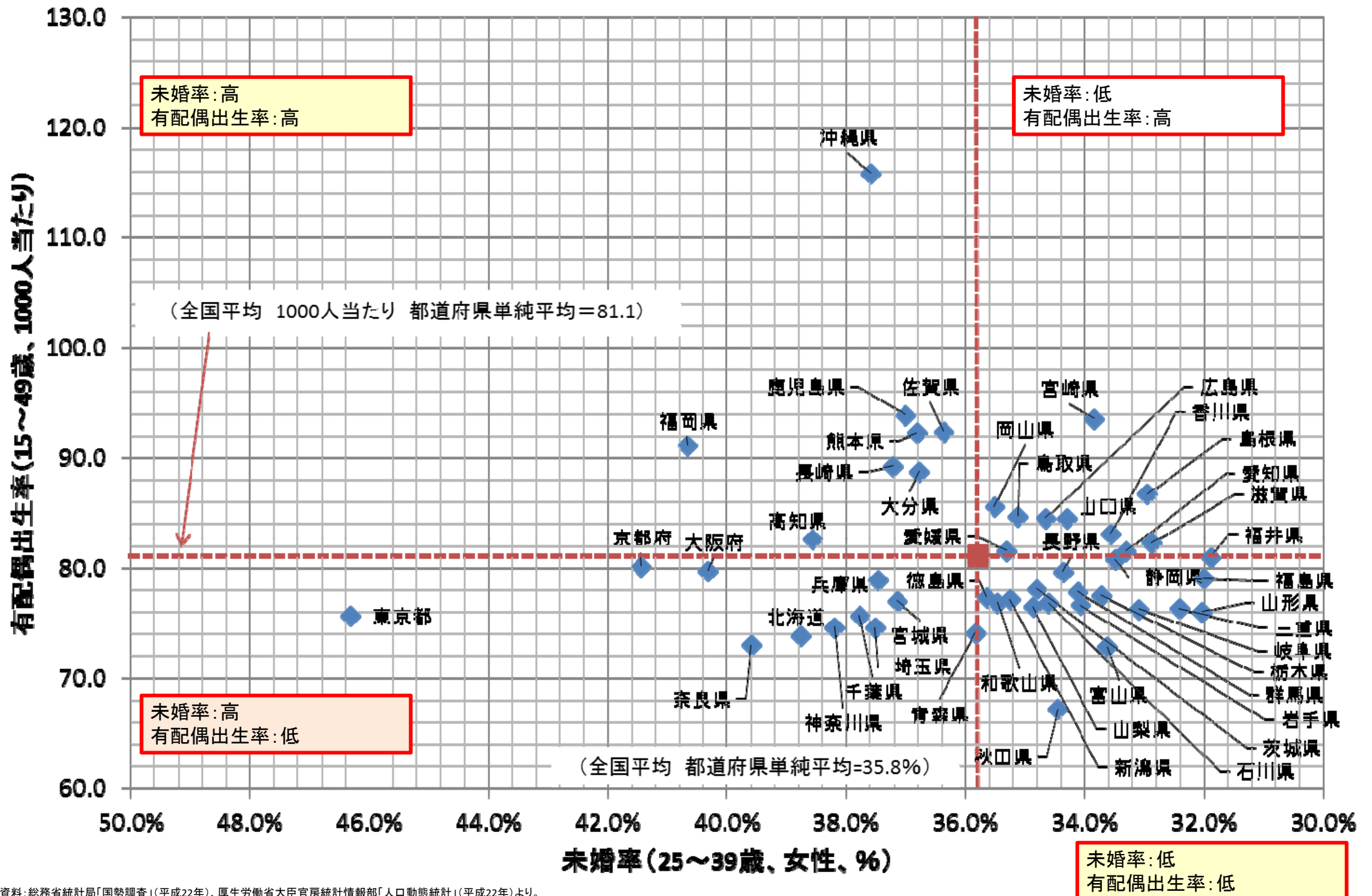

資料:総務省統計局「国勢調査」(平成22年)、厚生労働省大臣官房統計情報部「人口動態統計」(平成22年)より。

※1. 未婚率は、国勢調査による日本人未婚者数の日本人人口(配偶関係不詳除く)に対する割合(性別・年齢階級別)と、総務省による国籍不詳及び年齢不詳按分後の日本人の基準人口(性別・年齢階級別)を用いて作成。

※2. 有配偶出生率は、厚生労働省「人口動態統計」(平成22年)による出生数(母の年齢計)の、国勢調査から作成した日本人女性有配偶者数(15~49歳)に対する比率。

※3. 日本人女性有配偶者数は、国勢調査による日本人有配偶者数の日本人人口(配偶関係不詳除く)に対する割合(性別・年齢階級別)と、日本人の基準人口(性別・年齢階級別)を用いて作成。

# (1) ②未婚率と有配偶出生率の状況 (平成22(2010)年 都区部及び政令市)

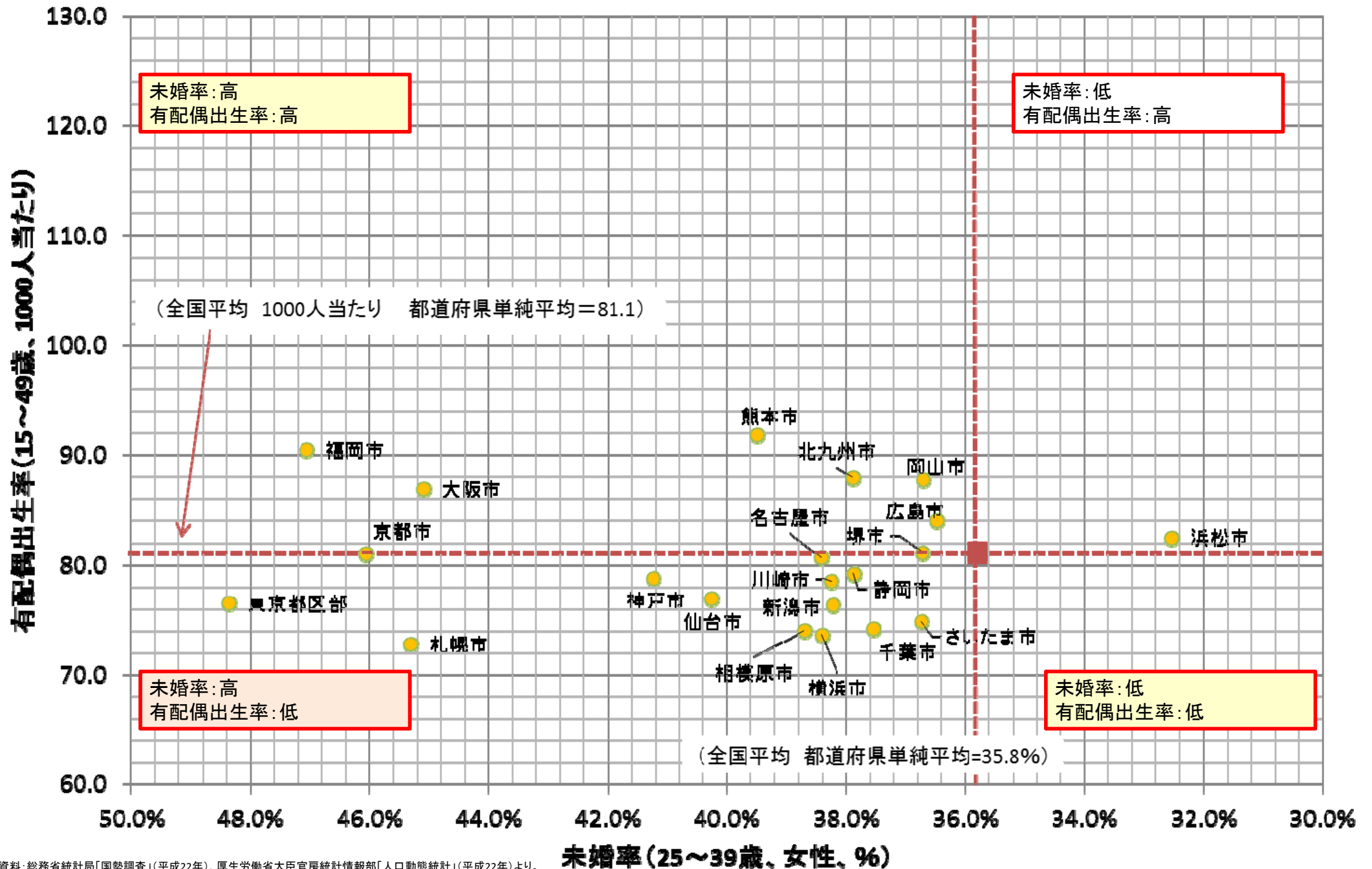

資料:総務省統計局「国勢調査」(平成22年)、厚生労働省大臣官房統計情報部「人口動態統計」(平成22年)より。

※1. 未婚率は、国勢調査による日本人未婚者数の日本人人口(配偶関係不詳除く)に対する割合(性別・年齢階級別)と、国勢調査から作成した国籍不詳及び年齢不詳按分後の日本人人口(性別・年齢階級別)を用いて作成。

※2. 有配偶出生率は、厚生労働省「人口動態統計」(平成22年)による出生数(母の年齢計)の、国勢調査から作成した日本人女性有配偶者数(15~49歳)に対する比率。

※3. 日本人女性有配偶者数は、国勢調査による日本人有配偶者数の日本人人口(配偶関係不詳除く)に対する割合(性別・年齢階級別)と、国勢調査から作成した国籍不詳及び年齢不詳按分後の日本人人口(性別・年齢階級別)を用いて作成。

※4. 国籍不詳及び年齢不詳按分後の日本人人口は、性別・年齢及び年齢不詳別日本人人口に、 $(1 + \text{国籍不詳人口} / (\text{日本人人口} + \text{外国人人口}))$  を乗じて国籍不詳按分後の日本人人口を作成(政令市の場合は、性別・年齢5歳階級及び年齢不詳別の外国人人口のデータが公表されており、性別・年齢5歳階級及び年齢不詳別に乘じる率を作成)した後、性別・年齢不詳人口を各年齢に比例按分して作成。

# (1) ③未婚率と有配偶出生率の状況 (昭和60(1985)年 都道府県別)

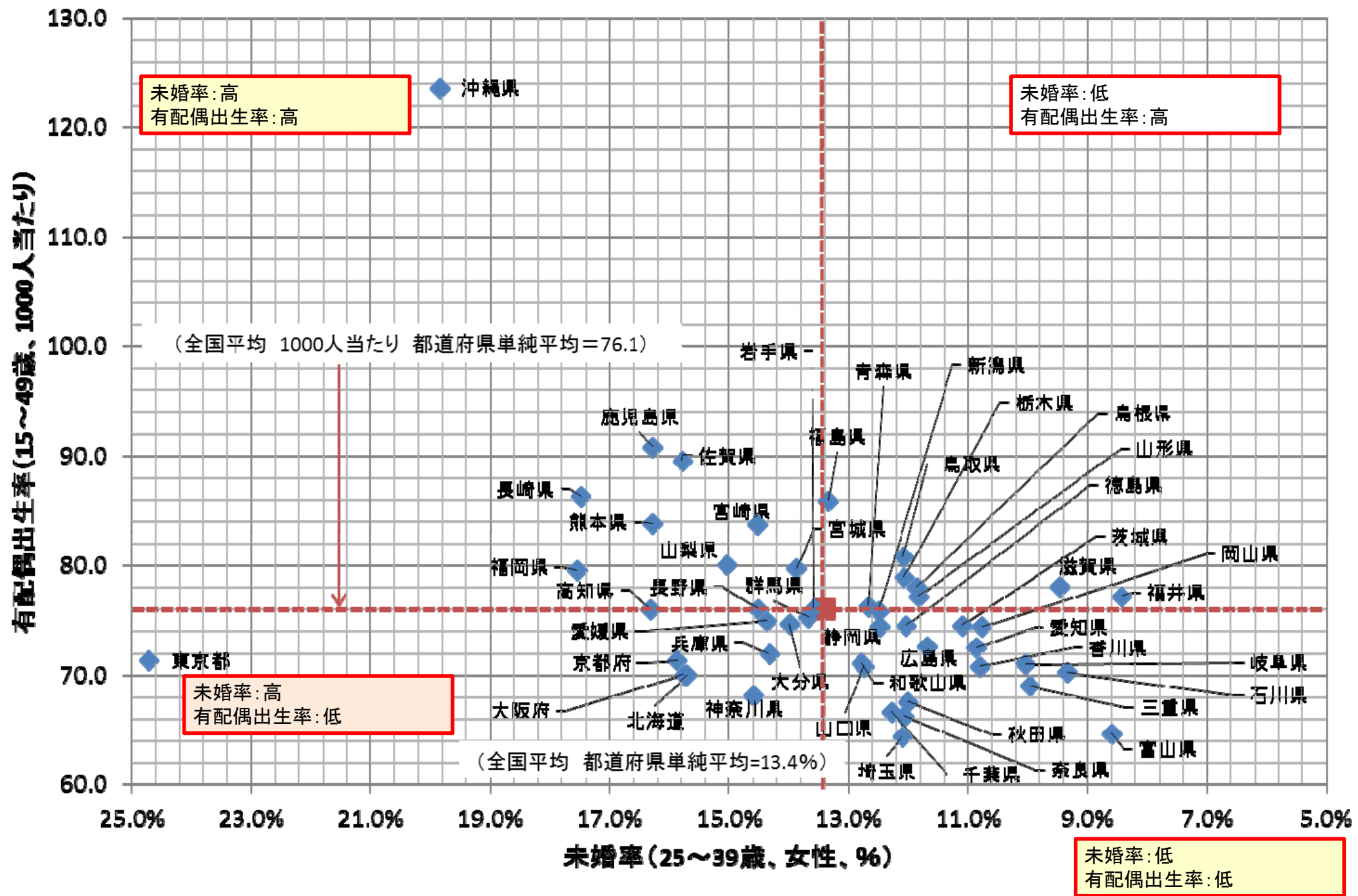

資料:総務省統計局「国勢調査」(昭和60年)、厚生労働省大臣官房統計情報部「人口動態統計」(昭和60年)より。

# (2) 都道府県別少子化関係指標

## ■ 合計特殊出生率、未婚率と有配偶出生率、平均初婚年齢、出生順位ごとの母の平均年齢の状況

	合計特殊出生率(H26)				未婚率と有配偶出生率(H22)			平均初婚年齢(H26)		出生順位ごとの母の平均年齢(H26)				
	合計特殊出生率 (順位) (率)	出生順位別内訳			未婚率(25~39歳、H22) 男性 (%) (率)	未婚率(25~39歳、H22) 女性 (%) (率)	有配偶出生率 (15~49歳) (H22) (対1000人) (率)	男性 (歳) (率)	女性 (歳) (率)	総数 (歳) (率)	第1子 (歳) (率)	第2子 (歳) (率)	第3子 (歳) (率)	第4子 (歳) (率)
		第1子 (順位) (率)	第2子 (順位) (率)	第3子以降 (順位) (率)										
(合計特殊出生率との相関係数)	1.000	0.843	0.889	0.912	△0.703	△0.486	0.779	△0.715	△0.657	△0.655	△0.710	△0.745	△0.667	
(単純平均)	1.47	0.67	0.53	0.27	47.9%	35.8%	81.1	30.7	29.1	31.4	30.1	32.1	33.3	
(標準偏差)	0.13	0.04	0.04	0.07	2.5%	2.8%	7.9	0.4	0.4	0.4	0.6	0.5	0.4	
(変動係数)	0.090	0.054	0.079	0.265	0.052	0.078	0.097	0.015	0.013	0.014	0.019	0.016	0.012	
全 国	1.42	0.67	0.52	0.23	49.8%	37.7%	79.4	31.1	29.4	31.7	30.6	32.4	33.4	
1 北海道	1.27	0.60	0.46	0.22	48.8%	32.0%	42	30.7	29.2	31.4	30.1	32.0	33.2	22
2 青森県	1.42	0.64	0.51	0.27	49.6%	35.8%	29	30.6	29.0	31.0	30.1	31.6	33.1	15
3 岩手県	1.44	0.63	0.52	0.30	47.9%	34.1%	14	30.6	28.9	31.0	30.3	31.5	32.9	6
4 宮城県	1.30	0.61	0.47	0.22	47.4%	37.1%	34	30.8	29.2	31.4	30.0	32.1	33.2	22
5 秋田県	1.34	0.62	0.51	0.21	48.5%	34.4%	18	31.0	29.2	31.3	30.0	32.0	33.3	25
6 山形県	1.47	0.67	0.54	0.26	46.4%	32.0%	3	30.3	28.7	31.2	29.8	31.9	33.3	25
7 福島県	1.58	0.71	0.56	0.31	46.4%	32.0%	2	30.2	28.4	30.6	29.0	31.2	32.7	1
8 茨城県	1.43	0.66	0.53	0.24	50.9%	34.8%	21	30.8	29.0	31.3	30.1	31.9	33.1	15
9 栃木県	1.46	0.70	0.53	0.23	49.8%	33.7%	12	30.7	28.9	31.4	30.1	32.0	33.4	30
10 群馬県	1.44	0.66	0.53	0.25	48.9%	34.1%	15	30.8	29.0	31.4	30.0	32.1	33.3	25
11 埼玉県	1.31	0.63	0.49	0.19	52.0%	37.5%	37	31.4	29.5	32.0	30.8	32.7	33.7	40
12 千葉県	1.32	0.63	0.49	0.20	51.1%	37.8%	39	31.4	29.5	32.0	30.8	32.7	33.7	40
13 東京都	1.15	0.63	0.39	0.12	57.2%	47.6%	47	32.3	30.5	33.0	32.2	33.9	34.6	47
14 神奈川県	1.31	0.66	0.48	0.17	52.8%	38.2%	40	31.8	30.0	32.5	31.5	33.3	34.1	46
15 新潟県	1.43	0.65	0.54	0.24	48.5%	35.2%	24	30.8	29.1	31.7	30.3	32.3	33.6	39
16 富山県	1.45	0.67	0.56	0.22	48.1%	33.6%	11	31.0	29.2	31.8	30.4	32.6	33.9	44
17 石川県	1.45	0.66	0.55	0.25	46.8%	34.9%	19	30.8	29.1	31.7	30.4	32.2	33.5	34
18 福井県	1.55	0.70	0.57	0.28	45.5%	31.9%	1	30.2	28.7	31.4	30.1	32.0	33.3	25
19 山梨県	1.43	0.66	0.51	0.26	50.1%	34.9%	22	31.1	29.3	31.7	30.3	32.2	33.8	43
20 長野県	1.54	0.70	0.57	0.27	48.9%	34.4%	17	31.4	29.5	31.9	30.5	32.6	33.9	44
21 岐阜県	1.42	0.63	0.54	0.25	47.1%	35.1%	7	30.6	28.8	31.4	30.0	32.1	33.4	30
22 静岡県	1.50	0.70	0.57	0.24	48.9%	33.5%	9	31.0	29.1	31.5	30.3	32.2	33.3	25
23 愛知県	1.46	0.69	0.55	0.22	49.1%	33.3%	8	30.8	28.9	31.6	30.3	32.3	33.4	30
24 三重県	1.45	0.66	0.55	0.25	46.3%	32.4%	4	30.5	28.7	31.3	30.1	32.0	33.1	15
25 滋賀県	1.53	0.69	0.59	0.25	45.9%	32.9%	5	30.5	29.0	31.7	30.4	32.3	33.5	34
26 京都府	1.24	0.58	0.47	0.20	51.4%	41.4%	46	31.3	29.7	32.1	30.9	32.8	33.7	40
27 大阪府	1.31	0.64	0.47	0.20	49.5%	40.3%	44	31.0	29.5	31.7	30.6	32.5	33.4	30
28 兵庫県	1.41	0.66	0.53	0.23	46.7%	37.5%	36	30.8	29.3	31.8	30.6	32.5	33.5	34
29 奈良県	1.27	0.58	0.47	0.22	48.5%	39.6%	43	31.0	29.4	31.7	30.3	32.5	33.5	34
30 和歌山県	1.55	0.71	0.56	0.28	46.2%	35.5%	26	30.3	28.8	31.0	29.7	31.7	32.8	3
31 鳥取県	1.60	0.72	0.56	0.32	48.1%	35.1%	23	30.7	29.0	31.4	30.1	31.9	33.1	15
32 島根県	1.66	0.72	0.60	0.34	46.5%	32.9%	6	30.7	28.9	31.3	29.9	31.8	33.1	15
33 岡山県	1.49	0.68	0.53	0.28	46.9%	35.5%	27	30.4	28.7	31.1	29.8	31.8	33.1	15
34 広島県	1.55	0.69	0.55	0.28	45.6%	34.7%	20	30.5	29.0	31.3	30.0	31.8	33.1	15
35 山口県	1.54	0.67	0.55	0.31	45.9%	34.3%	16	30.2	28.7	31.0	29.6	31.5	33.0	12
36 徳島県	1.46	0.66	0.55	0.25	47.0%	35.6%	28	30.4	28.9	31.2	29.8	32.0	32.9	6
37 香川県	1.57	0.71	0.57	0.29	44.9%	33.6%	10	30.3	28.9	31.2	29.8	31.8	33.0	12
38 愛媛県	1.50	0.67	0.55	0.28	45.3%	35.3%	25	30.3	28.8	31.0	29.5	31.6	32.9	6
39 高知県	1.45	0.65	0.51	0.29	49.0%	38.6%	41	30.6	29.4	31.4	30.0	32.0	33.5	34
40 福岡県	1.46	0.66	0.52	0.28	47.8%	40.7%	45	30.7	29.2	31.4	30.0	32.1	33.2	22
41 佐賀県	1.63	0.69	0.56	0.38	46.2%	36.4%	30	29.9	28.5	30.8	29.1	31.3	32.9	6
42 長崎県	1.66	0.69	0.59	0.38	45.4%	37.2%	35	30.4	29.1	31.1	29.6	31.6	32.9	6
43 熊本県	1.64	0.70	0.58	0.37	45.4%	36.8%	32	30.3	28.8	31.0	29.5	31.5	32.8	3
44 大分県	1.57	0.68	0.58	0.32	46.7%	36.8%	31	30.5	29.1	31.2	29.8	31.8	33.0	12
45 宮崎県	1.69	0.70	0.58	0.41	42.7%	33.8%	13	30.1	28.7	31.0	29.4	31.3	32.8	3
46 鹿児島県	1.62	0.67	0.57	0.38	44.0%	37.0%	33	30.5	29.0	31.1	29.7	31.5	32.7	1
47 沖縄県	1.86	0.73	0.57	0.56	48.0%	37.6%	38	30.3	29.0	31.2	29.3	31.4	32.9	6

資料等

- 合計特殊出生率は、厚生労働省「人口動態統計月報年計」(平成26年)。
- 出生順位別内訳は、合計特殊出生率を厚生労働省「人口動態統計月報年計」(平成26年)の出生順位別出生数で按分して作成。
- 未婚率は、総務省「国勢調査」(平成22年)による、日本人未婚者数の日本人人口(配偶関係不詳除く。)に対する割合(性別・年齢階級別)と、総務省による国籍不詳及び年齢不詳按分後の日本人の基準人口(性別・年齢階級別)を用いて作成。
- 有配偶出生率は、厚生労働省「人口動態統計」(平成22年)による出生数(母の年齢計)の、総務省「国勢調査」(平成22年)から作成した日本人女性有配偶者数(15~49歳)に対する比率。
- 日本人女性有配偶者数は、国勢調査による日本人有配偶者数の日本人人口(配偶関係不詳除く)に対する割合(性別・年齢階級別)と、日本人の基準人口(性別・年齢階級別)を用いて作成。
- 平均初婚年齢及び出生順位ごとの母の平均年齢は、厚生労働省「人口動態統計月報年計」(平成26年)。
- 合計特殊出生率との相関係数、単純平均、標準偏差は都道府県別データから機械的に計算。変動係数は、標準偏差÷単純平均で機械的に計算。
- 順位については、指標ごとに昇順又は降順となっている。



## 2. 働き方関係等指標－その1－（都道府県別）

# (1) ①合計特殊出生率と週60時間以上働く雇員の割合の状況

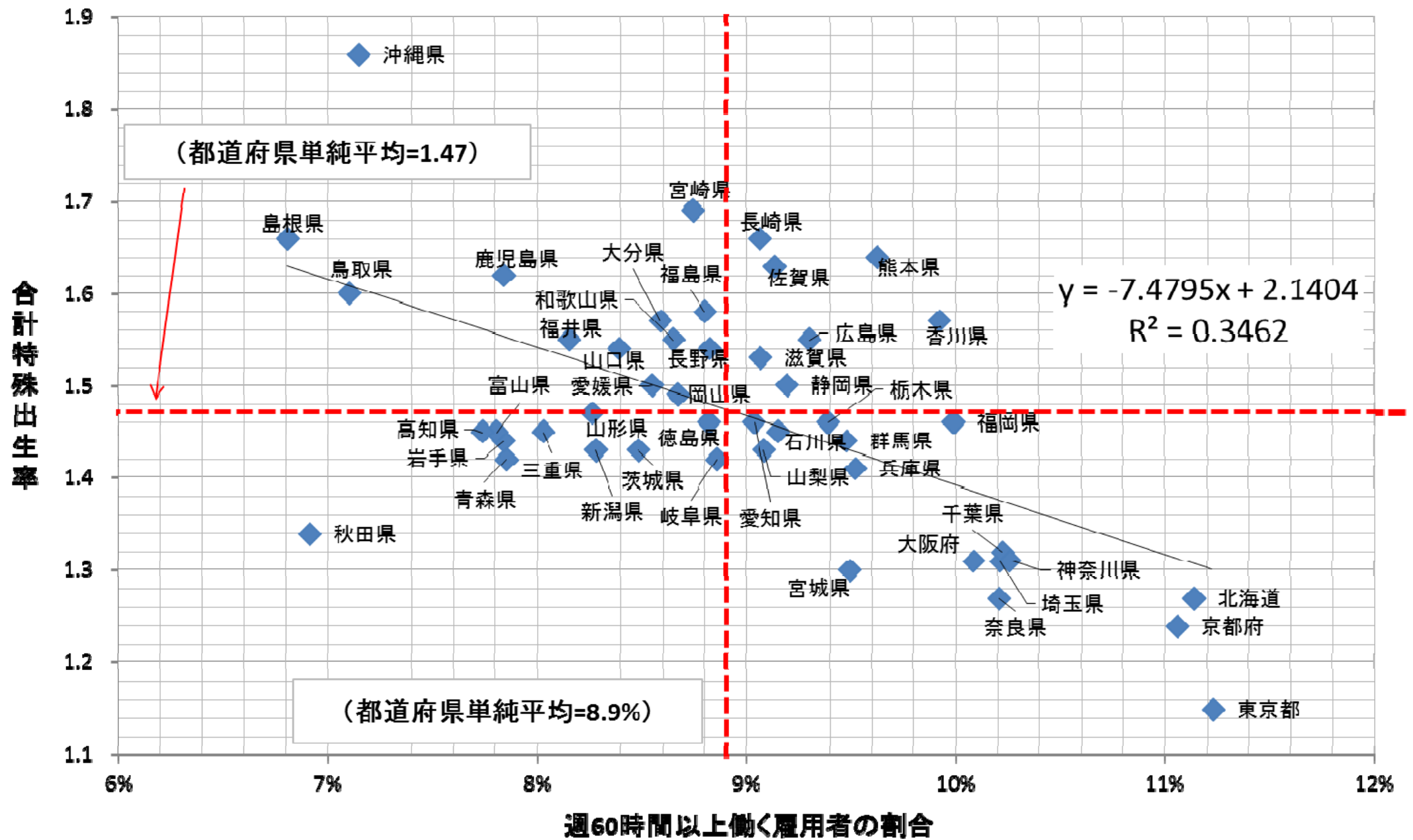

資料：合計特殊出生率は、厚生労働省「人口動態統計月報年計」(平成26年)。週60時間以上働く雇員の割合は、総務省「就業構造基本調査」(平成24年)。

# (1) ②合計特殊出生率と1日当たりの通勤等の時間の状況

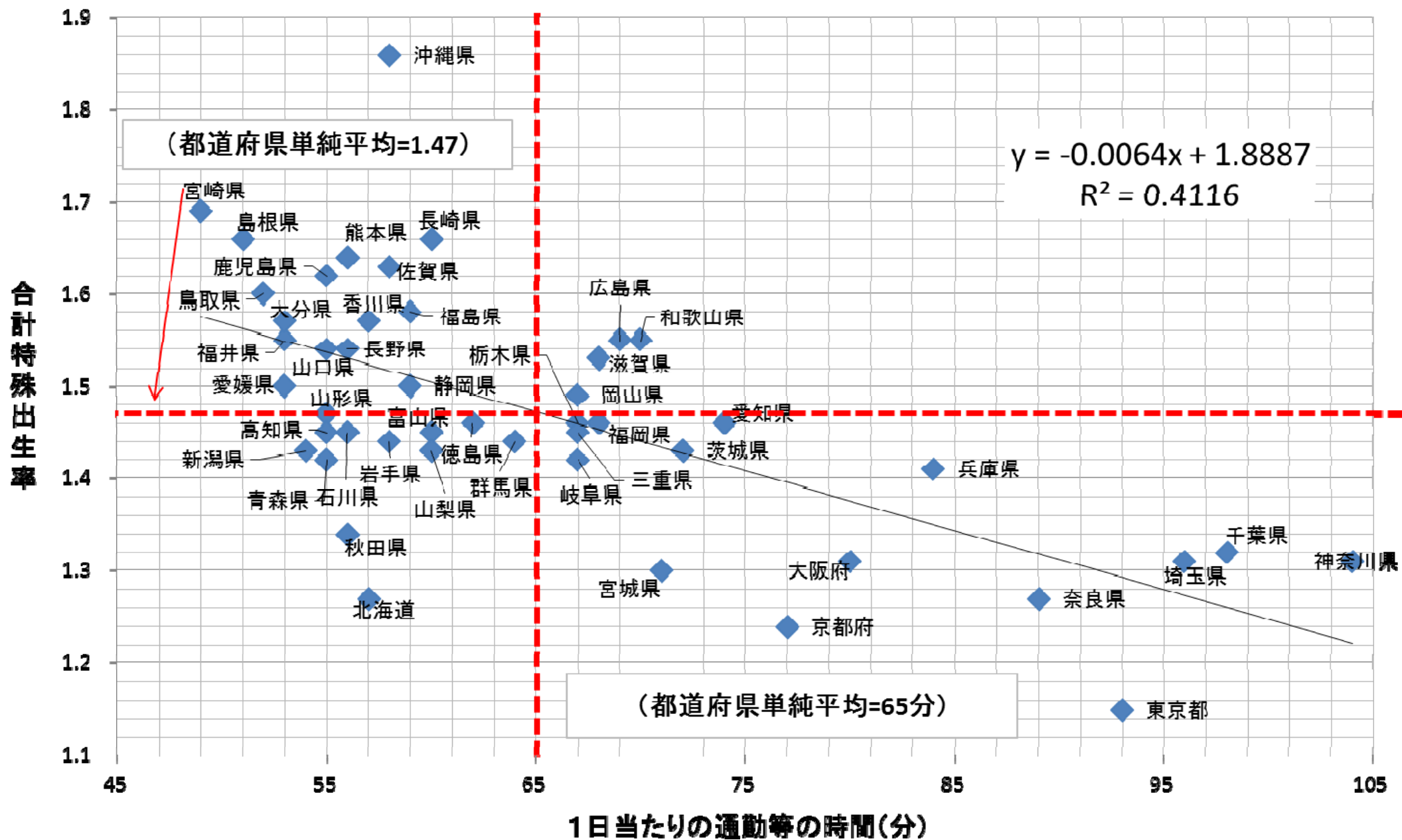

資料: 合計特殊出生率は、厚生労働省「人口動態統計月報年計」(平成26年)。1日当たりの通勤等の時間は、総務省「社会生活基本調査」(平成23年)。

# (1) ③合計特殊出生率と女性の有業率と育児をしている女性の有業率の差の状況

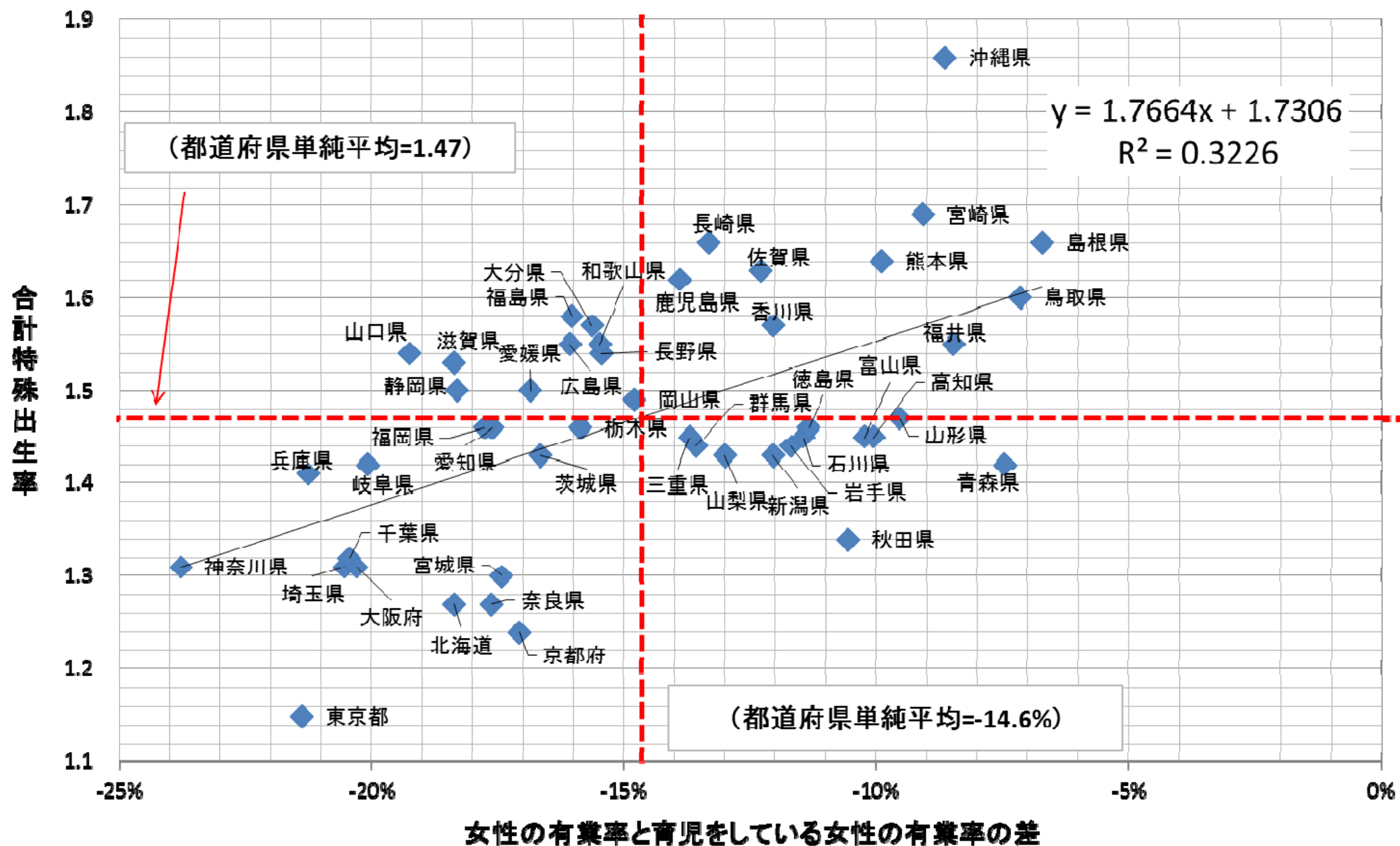

資料：合計特殊出生率は、厚生労働省「人口動態統計月報年計」（平成26年）。女性の有業率と有配偶女性の有業率の差（25～44）は、総務省「就業構造基本調査」（平成24年）。



# (1) ⑤合計特殊出生率とパート・アルバイト割合 (25~39歳、男性) の状況

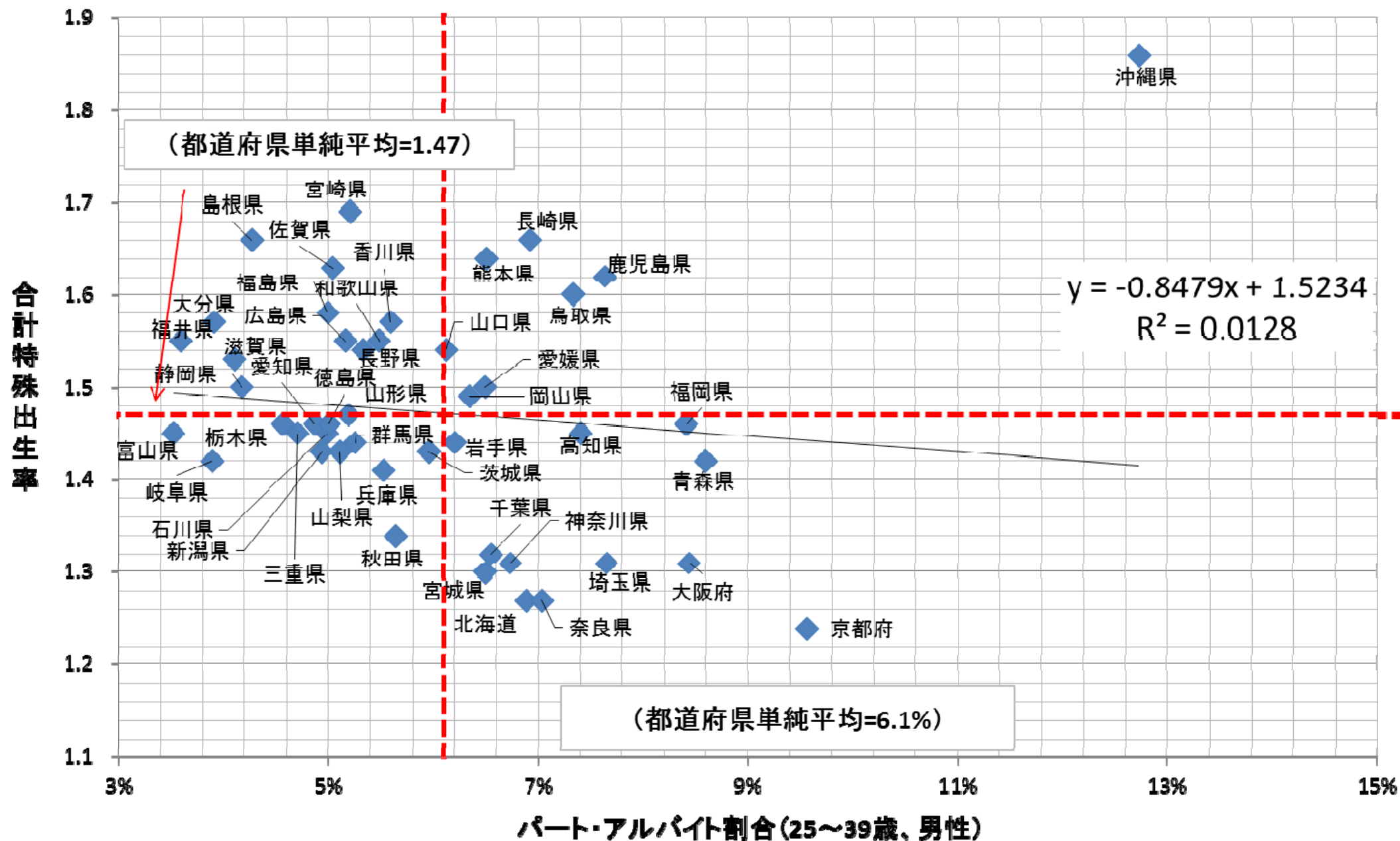

資料: 合計特殊出生率は、厚生労働省「人口動態統計月報年計」(平成26年)。パート・アルバイト割合(25~39、男性)は、総務省「就業構造基本調査」(平成24年)。

# (1) ⑥合計特殊出生率と三世代同居率の状況

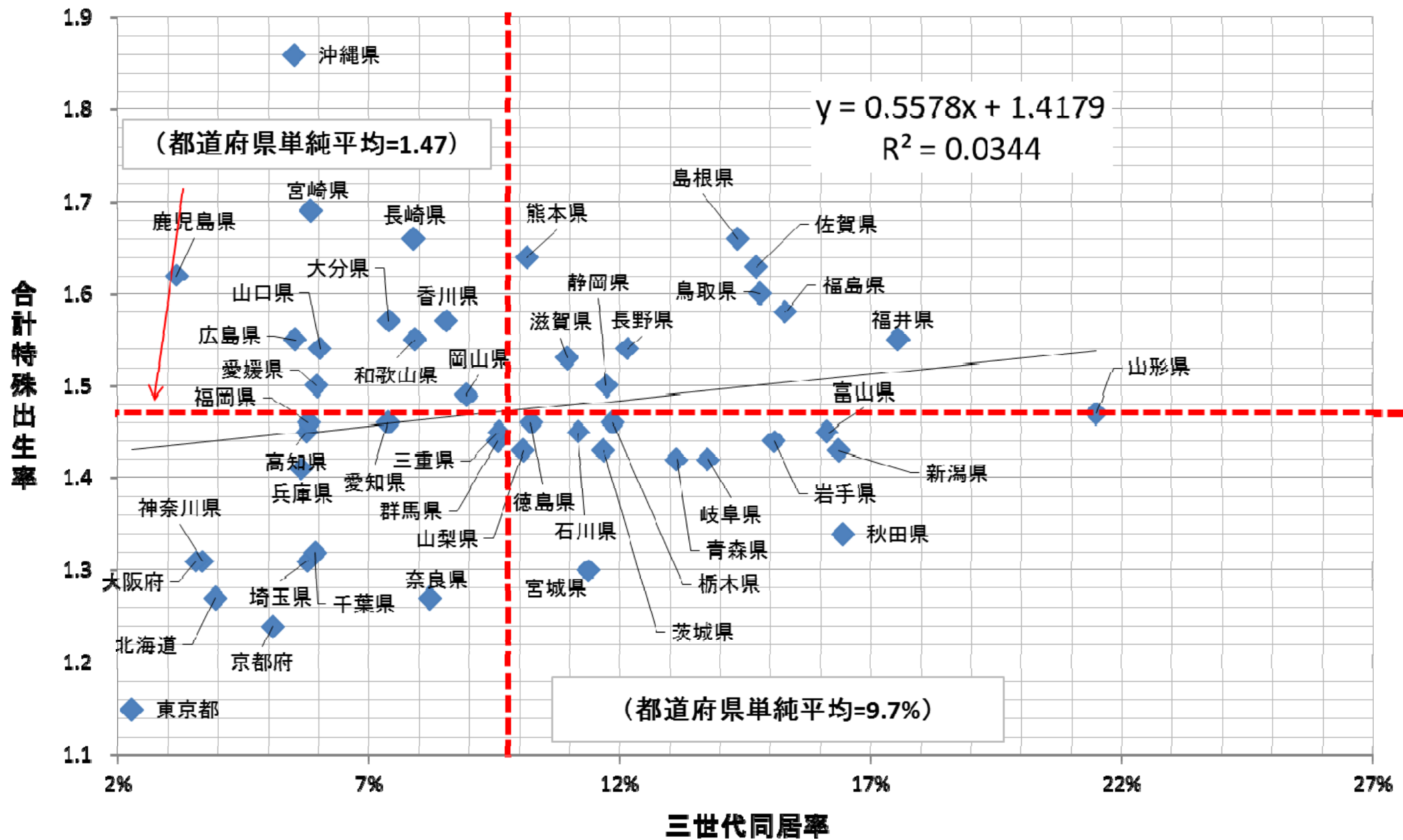

資料：合計特殊出生率は、厚生労働省「人口動態統計月報年計」（平成26年）。三世代同居率は、総務省「国勢調査」（平成22年）。一般世帯の世帯数に対する三世代同居世帯の世帯数の比率。

(1) ⑦ 合計特殊出生率と最近の合計特殊出生率の上昇率（最低値→最高値）の状況

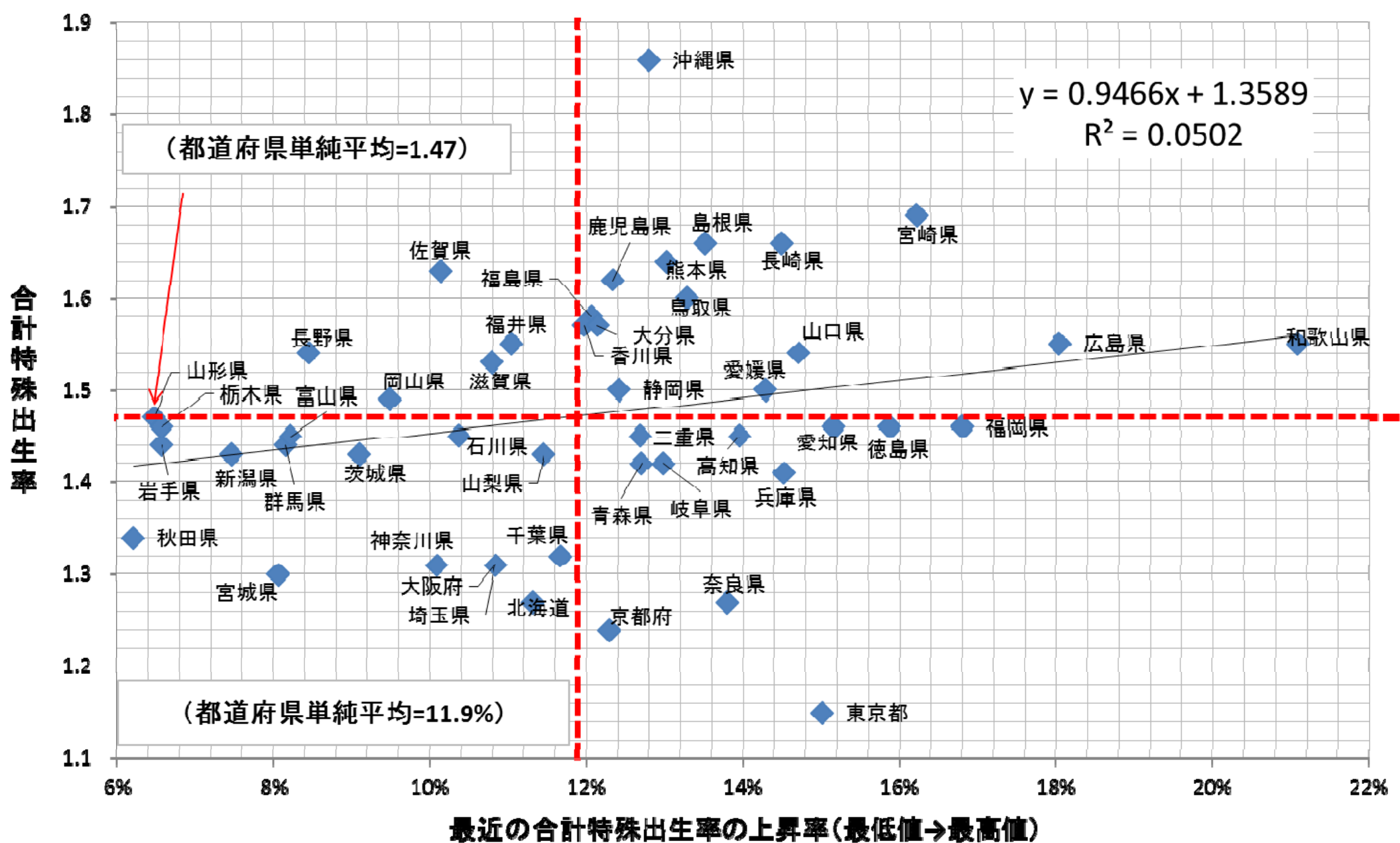

資料: 合計特殊出生率は、厚生労働省「人口動態統計月報年計」(平成26年)。最近の合計特殊出生率の上昇率(最低値→最高値)は、厚生労働省「人口動態調査」。最近の最低値(多くの都道府県では2003~2005年の値)から、その後の最高値(都道府県によって2010~2014年の値)への上昇率をみたもの。



# (1) ⑧都道府県別合計特殊出生率の変化

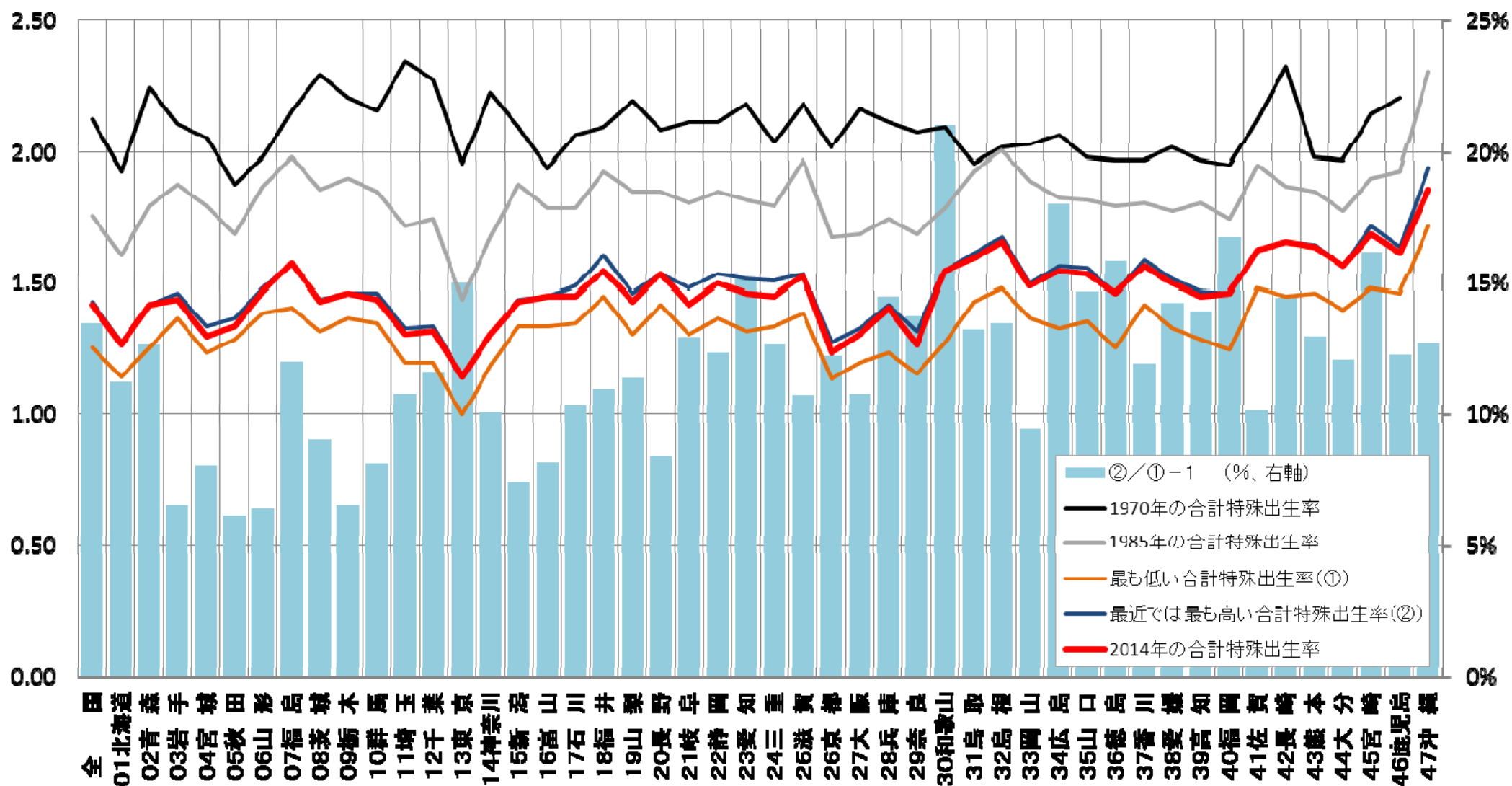

資料: 厚生労働省「人口動態統計調査」

※ 「最も低い合計特殊出生率」は多くの都道府県では2003～2005年頃の値、「最近では最も高い合計特殊出生率」は都道府県によって2010～2014年頃の値となっている。

# (2) 働き方関係等指標

## 働き方関係、仕事と育児の両立関係、経済関係、世帯関係、その他の状況

【実数値】

…上位10位を網掛け  
…下位10位を網掛け

	働き方関係		仕事と育児の両立関係		経済関係		世帯関係		(参考)その他	
	週60時間以上 働く雇者の割合 (H24) (%)	1日当たりの 通勤等の時間 (H23) (分)	女性の有業率と 育児をしている 女性の有業率 の差(25~44歳、H24) (%ポイント)	0~5歳人口に 対する保育所 定員数の比 (H26) (%)	パート・アルバイト 割合(25~39歳、 男性、H24) (%)	三世帯同居率 (H22) (%)	(参考)最近の合計特殊 出生率の上昇率 (最低値~最高値) (%)			
	(順位) (昇順)	(順位) (昇順)	(順位) (降順)	(順位) (降順)	(順位) (昇順)	(順位) (降順)	(順位) (降順)	(順位) (降順)	(順位) (降順)	(順位) (降順)
(合計特殊出生率との相関係数)	△0.588	△0.642	0.568	0.284	△0.113	0.186	0.224			
(単純平均)	8.9%	65	△14.6%	44.1%	6.1%	9.7%	11.9%			
(標準偏差)	1.0%	13	4.3%	11.8%	1.8%	4.4%	3.1%			
(変動係数)	0.117	0.205	△0.292	0.267	0.292	0.456	0.263			
全 国	9.6%	75	△17.6%	37.3%	6.7%	7.1%	13.5%			
1 北海道	11.1%	46	△18.4%	30.4%	6.9%	3.9%	11.3%	43	29	
2 青森県	7.9%	9	△7.5%	57.4%	8.6%	13.1%	12.7%	12	19	
3 岩手県	7.8%	8	△11.7%	47.6%	6.2%	15.1%	6.6%	7	44	
4 宮城県	9.5%	35	△17.4%	27.6%	6.5%	11.4%	8.1%	31	42	
5 秋田県	6.9%	2	△10.6%	58.2%	5.6%	16.4%	6.2%	25	47	
6 山形県	8.3%	12	△9.5%	43.3%	5.2%	21.5%	6.5%	18	46	
7 福島県	8.8%	21	△16.0%	30.7%	5.0%	15.3%	12.1%	13	25	
8 茨城県	8.5%	15	△16.6%	34.5%	6.0%	11.7%	9.1%	26	38	
9 栃木県	9.4%	33	△15.9%	32.7%	4.6%	11.9%	6.6%	8	44	
10 群馬県	9.5%	34	△13.6%	44.7%	5.3%	9.6%	8.1%	20	41	
11 埼玉県	10.2%	42	△20.5%	25.8%	7.7%	5.8%	10.8%	41	31	
12 千葉県	10.2%	43	△20.4%	28.3%	6.5%	5.9%	11.7%	33	27	
13 東京都	11.2%	47	△21.4%	32.5%	9.5%	2.3%	15.0%	45	7	
14 神奈川県	10.3%	44	△23.8%	26.0%	6.7%	3.7%	10.1%	34	36	
15 新潟県	8.3%	13	△12.0%	60.0%	4.9%	16.4%	7.5%	11	43	
16 富山県	7.8%	6	△10.2%	63.2%	3.5%	16.1%	8.2%	5	40	
17 石川県	9.2%	30	△11.4%	65.5%	5.0%	11.2%	10.4%	12	34	
18 福井県	8.2%	11	△8.5%	65.2%	3.6%	17.5%	11.0%	2	30	
19 山梨県	9.1%	28	△13.0%	56.2%	5.1%	10.1%	11.5%	16	28	
20 長野県	8.8%	23	△15.4%	59.1%	5.3%	12.2%	8.5%	21	39	
21 岐阜県	8.9%	24	△20.1%	46.1%	3.9%	13.8%	13.0%	3	17	
22 静岡県	9.2%	31	△18.3%	28.9%	4.2%	11.7%	12.4%	6	21	
23 愛知県	9.0%	25	△17.6%	39.0%	4.9%	7.4%	15.2%	31	6	
24 三重県	8.0%	10	△13.7%	46.1%	4.7%	9.6%	12.7%	9	20	
25 滋賀県	9.1%	27	△18.4%	36.2%	4.1%	11.0%	10.8%	35	33	
26 京都府	11.1%	45	△17.1%	43.1%	9.6%	5.1%	12.3%	46	23	
27 大阪府	10.1%	40	△20.3%	33.0%	8.4%	3.6%	10.8%	43	31	
28 兵庫県	9.5%	36	△21.3%	30.5%	5.5%	5.7%	14.5%	23	9	
29 奈良県	10.2%	41	△17.6%	40.1%	7.0%	8.2%	13.8%	37	13	
30 和歌山県	8.7%	18	△15.5%	52.3%	5.5%	7.9%	21.1%	22	1	
31 鳥取県	7.1%	3	△7.2%	61.4%	7.3%	14.8%	13.3%	38	15	
32 島根県	6.8%	1	△6.7%	64.3%	4.3%	14.3%	13.5%	7	14	
33 岡山県	8.7%	19	△14.8%	42.0%	6.3%	8.9%	9.5%	26	37	
34 広島県	9.3%	32	△16.1%	42.6%	5.2%	5.5%	18.0%	17	2	
35 山口県	8.4%	14	△19.2%	39.5%	6.1%	6.0%	14.7%	27	8	
36 徳島県	8.8%	22	△11.3%	46.5%	5.0%	10.2%	15.9%	14	5	
37 香川県	9.9%	38	△12.0%	43.7%	5.6%	8.5%	12.0%	24	26	
38 愛媛県	8.6%	16	△16.9%	39.3%	6.5%	6.0%	14.3%	30	11	
39 高知県	7.7%	5	△10.1%	69.3%	7.4%	5.8%	14.0%	39	12	
40 福岡県	10.0%	39	△17.8%	37.5%	8.4%	5.8%	16.8%	42	3	
41 佐賀県	9.1%	29	△12.3%	46.4%	5.0%	14.7%	10.1%	15	35	
42 長崎県	9.1%	26	△13.3%	46.5%	6.9%	7.9%	14.5%	16	10	
43 熊本県	9.6%	37	△9.9%	50.4%	6.5%	10.1%	13.0%	32	16	
44 大分県	8.6%	17	△15.6%	37.4%	3.9%	7.4%	12.1%	4	24	
45 宮崎県	8.7%	20	△9.1%	46.7%	5.2%	5.8%	16.2%	15	4	
46 鹿児島県	7.8%	7	△13.9%	39.3%	7.6%	3.2%	12.3%	30	22	
47 沖縄県	7.1%	4	△8.6%	36.3%	12.7%	5.5%	12.8%	47	18	

資料等

- 週60時間以上働く雇者の割合、女性の有業率と有配偶女性の有業率の差(25~44歳)、パート・アルバイト割合(25~39歳、男性)は、総務省「就業構造基本調査」(平成24年)。
- 1日当たりの通勤等の時間は、総務省「社会生活基本調査」(平成23年)。
- 0~5歳人口に対する保育所定員数の比は、厚生労働省「福祉行政報告例」(平成26年10月)、総務省「平成26年10月1日現在推計人口」。0~5歳人口は0~4歳人口+5~9歳人口/5で推計。
- 三世帯同居率は、総務省「国勢調査」(平成22年)。一般世帯の世帯数に対する三世帯同居世帯の世帯数の比率。
- (参考)最近の合計特殊出生率の上昇率(最低値~最高値)は、厚生労働省「人口動態調査」。最近の最低値(多くの都道府県では2003~2005年の値)から、その後の最高値(都道府県によって2010~2014年の値)への上昇率をみたもの。
- 合計特殊出生率との相関係数、単純平均、標準偏差は都道府県別データから機械的に計算。変動係数は、標準偏差/単純平均で機械的に計算。

# 働き方関係、仕事と育児の両立関係、経済関係、世帯関係、その他の状況【順位順】

【実数値】

...上位10位を網掛け  
...下位10位を網掛け

働き方関係			仕事と育児の両立関係			経済関係			世帯関係			(参考)その他					
週60時間以上働く雇用の割合 (H24)			1日当たりの通勤等の時間 (H23)			女性の有業率と育児をしている女性の有業率の差 (25~44歳、H24)			パート・アルバイト割合 (25~39歳、男性、H24)			三世帯同居率 (H22)			(参考)最近の合計特殊出生率の上昇率 (最低値→最高値)		
(%) (順位)			(分) (順位)			(%ポイント) (順位)			(%) (順位)			(%) (順位)			(%) (順位)		
合計特殊出生率との相関係数			合計特殊出生率との相関係数			合計特殊出生率との相関係数			合計特殊出生率との相関係数			合計特殊出生率との相関係数			合計特殊出生率との相関係数		
△0.588			△0.642			0.568			△0.113			0.186			0.224		
(単純平均) 8.9%			(単純平均) 65			(単純平均) △14.6%			(単純平均) 6.1%			(単純平均) 9.7%			(単純平均) 11.9%		
(標準偏差) 1.0%			(標準偏差) 13			(標準偏差) 4.3%			(標準偏差) 1.8%			(標準偏差) 4.4%			(標準偏差) 3.1%		
(変動係数) 0.117			(変動係数) 0.205			(変動係数) △0.292			(変動係数) 0.292			(変動係数) 0.456			(変動係数) 0.263		
全 国 9.6%			全 国 75			全 国 △17.6%			全 国 6.7%			全 国 7.1%			全 国 13.5%		
32 島根県	6.8%	1	45 宮崎県	49	1	32 島根県	△6.7%	1	16 富山県	3.5%	1	6 山形県	21.5%	1	30 和歌山県	21.1%	1
5 秋田県	6.9%	2	32 島根県	51	2	31 鳥取県	△7.2%	2	18 福井県	3.6%	2	18 福井県	17.5%	2	34 広島県	18.0%	2
31 鳥取県	7.1%	3	31 鳥取県	52	3	2 青森県	△7.5%	3	21 岐阜県	3.9%	3	5 秋田県	16.4%	3	40 福岡県	16.8%	3
47 沖縄県	7.1%	4	18 福井県	53	4	18 福井県	△8.5%	4	44 大分県	3.9%	4	15 新潟県	16.4%	4	45 宮崎県	16.2%	4
39 高知県	7.7%	5	38 愛媛県	53	4	47 沖縄県	△8.6%	5	25 滋賀県	4.1%	5	16 富山県	16.1%	5	36 徳島県	15.9%	5
16 富山県	7.8%	6	44 大分県	53	4	45 宮崎県	△9.1%	6	22 静岡県	4.2%	6	7 福島県	15.3%	6	23 愛知県	15.2%	6
46 鹿児島県	7.8%	7	15 新潟県	54	7	6 山形県	△9.5%	7	32 島根県	4.3%	7	3 岩手県	15.7%	7	13 東京都	15.0%	7
3 岩手県	7.8%	8	2 青森県	55	8	43 熊本県	△9.9%	8	9 栃木県	4.6%	8	31 鳥取県	14.8%	8	35 山口県	14.7%	8
2 青森県	7.9%	9	6 山形県	55	8	39 高知県	△10.1%	9	24 三重県	4.7%	9	41 佐賀県	14.7%	9	28 兵庫県	14.5%	9
24 三重県	8.0%	10	35 山口県	55	8	16 富山県	△10.2%	10	23 愛知県	4.9%	10	32 佐賀県	14.3%	10	42 長崎県	14.5%	10
18 福井県	8.2%	11	39 高知県	55	8	5 秋田県	△10.6%	11	15 新潟県	4.9%	11	21 岐阜県	13.8%	11	38 愛媛県	14.3%	11
6 山形県	8.3%	12	46 鹿児島県	55	8	36 徳島県	△11.3%	12	17 石川県	5.0%	12	2 青森県	13.1%	12	39 高知県	14.0%	12
15 新潟県	8.3%	13	5 秋田県	56	13	17 石川県	△11.4%	13	7 福島県	5.0%	13	20 長野県	12.2%	13	29 奈良県	13.8%	13
35 山口県	8.4%	14	17 石川県	56	13	3 岩手県	△11.7%	14	36 徳島県	5.0%	14	9 栃木県	11.9%	14	32 島根県	13.5%	14
8 茨城県	8.5%	15	20 長野県	56	13	15 新潟県	△12.0%	15	41 佐賀県	5.0%	15	22 静岡県	11.7%	15	31 鳥取県	13.3%	15
38 愛媛県	8.6%	16	43 熊本県	56	13	37 香川県	△12.0%	16	19 山梨県	5.1%	16	8 茨城県	11.7%	16	43 熊本県	13.0%	16
44 大分県	8.6%	17	1 北海道	57	17	41 佐賀県	△12.3%	17	34 広島県	5.2%	17	4 宮城県	11.4%	17	21 岐阜県	13.0%	17
30 和歌山県	8.7%	18	37 香川県	57	17	19 山梨県	△13.0%	18	6 山形県	5.2%	18	17 石川県	11.2%	18	47 沖縄県	12.8%	18
33 岡山県	8.7%	19	3 岩手県	58	19	42 長崎県	△13.3%	19	45 宮崎県	5.2%	19	25 滋賀県	11.0%	19	2 青森県	12.7%	19
45 宮崎県	8.7%	20	41 佐賀県	58	19	10 群馬県	△13.6%	20	10 群馬県	5.3%	20	36 徳島県	10.2%	20	24 三重県	12.7%	20
7 福島県	8.8%	21	47 沖縄県	58	19	24 三重県	△13.7%	21	20 長野県	5.3%	21	43 熊本県	10.1%	21	22 静岡県	12.4%	21
36 徳島県	8.8%	22	7 福島県	59	22	46 鹿児島県	△13.9%	22	37 香川県	5.5%	22	19 山梨県	10.1%	22	46 鹿児島県	12.3%	22
20 長野県	8.8%	23	22 静岡県	59	22	33 岡山県	△14.8%	23	6 山形県	4.3%	23	24 三重県	9.6%	23	26 京都府	12.3%	23
21 岐阜県	8.9%	24	16 富山県	60	24	20 長野県	△15.4%	24	37 香川県	5.6%	24	10 群馬県	9.6%	24	44 大分県	12.1%	24
23 愛知県	9.0%	25	19 山梨県	60	24	30 和歌山県	△15.5%	25	5 秋田県	5.6%	25	3 岡山県	8.9%	25	7 福島県	12.1%	25
42 長崎県	9.1%	26	42 長崎県	60	24	44 大分県	△15.6%	26	8 茨城県	6.0%	26	37 香川県	8.5%	26	37 香川県	12.0%	26
25 滋賀県	9.1%	27	36 徳島県	62	27	9 栃木県	△15.9%	27	35 山口県	6.1%	27	29 奈良県	8.2%	27	12 千葉県	11.7%	27
19 山梨県	9.1%	28	10 群馬県	64	28	7 福島県	△16.0%	28	3 岩手県	6.2%	28	30 和歌山県	7.9%	28	19 山梨県	11.5%	28
41 佐賀県	9.1%	29	9 栃木県	67	29	34 広島県	△16.1%	29	33 岡山県	6.3%	29	42 長崎県	7.9%	29	1 北海道	11.3%	29
17 石川県	9.2%	30	21 岐阜県	67	29	8 茨城県	△16.6%	30	38 愛媛県	6.5%	30	44 大分県	7.4%	30	18 福井県	11.0%	30
22 静岡県	9.2%	31	24 三重県	67	29	38 愛媛県	△16.9%	31	23 愛知県	6.5%	31	23 愛知県	7.4%	31	11 埼玉県	10.8%	31
34 広島県	9.3%	32	33 岡山県	67	29	26 京都府	△17.1%	32	43 熊本県	6.5%	32	35 山口県	6.0%	32	27 大阪府	10.8%	31
9 栃木県	9.4%	33	25 滋賀県	68	33	4 宮城県	△17.4%	33	12 千葉県	6.5%	33	38 愛媛県	6.0%	33	25 滋賀県	10.8%	33
10 群馬県	9.5%	34	40 福岡県	68	33	23 愛知県	△17.6%	34	14 神奈川県	6.7%	34	42 千葉県	5.9%	34	17 石川県	10.4%	34
4 宮城県	9.5%	35	34 広島県	69	35	29 奈良県	△17.6%	35	1 北海道	6.9%	35	15 宮崎県	5.8%	35	41 佐賀県	10.1%	35
28 兵庫県	9.5%	36	30 和歌山県	70	36	40 福岡県	△17.8%	36	8 茨城県	6.9%	36	40 福岡県	5.8%	36	14 神奈川県	10.1%	36
43 熊本県	9.6%	37	4 宮城県	71	37	22 静岡県	△18.3%	37	2 大阪府	33.0%	37	11 埼玉県	5.8%	37	33 岡山県	9.5%	37
37 香川県	9.9%	38	8 茨城県	72	38	25 滋賀県	△18.4%	38	9 栃木県	32.7%	38	39 高知県	5.8%	38	8 茨城県	9.1%	38
40 福岡県	10.0%	39	23 愛知県	74	39	1 北海道	△18.4%	39	13 東京都	32.5%	39	29 高知県	5.7%	39	20 長野県	8.5%	39
27 大阪府	10.1%	40	26 京都府	77	40	35 山口県	△19.2%	40	7 福島県	30.7%	40	34 広島県	5.5%	40	16 富山県	8.2%	40
29 奈良県	10.2%	41	21 岐阜県	80	41	21 岐阜県	△20.1%	41	28 兵庫県	30.5%	41	11 埼玉県	5.5%	41	10 群馬県	8.1%	41
11 埼玉県	10.2%	42	28 兵庫県	84	42	27 大阪府	△20.3%	42	1 北海道	30.4%	42	26 京都府	5.1%	42	4 宮城県	8.1%	42
12 千葉県	10.2%	43	29 奈良県	89	43	11 埼玉県	△20.4%	43	22 静岡県	28.9%	43	27 大阪府	3.9%	43	15 新潟県	7.5%	43
14 神奈川県	10.3%	44	13 東京都	93	44	11 埼玉県	△20.5%	44	12 千葉県	28.3%	44	14 神奈川県	3.7%	44	3 岩手県	6.6%	44
26 京都府	11.1%	45	11 埼玉県	96	45	28 兵庫県	△21.3%	45	4 宮城県	27.6%	45	13 東京都	9.5%	45	9 栃木県	6.6%	44
1 北海道	11.1%	46	12 千葉県	98	46	13 東京都	△21.4%	46	14 神奈川県	26.0%	46	46 鹿児島県	9.6%	46	6 山形県	6.5%	46
13 東京都	11.2%	47	14 神奈川県	104	47	14 神奈川県	△23.8%	47	11 埼玉県	25.8%	47	13 東京都	2.3%	47	5 秋田県	6.2%	47

資料等  
 ○ 週60時間以上働く雇用の割合、女性の有業率と有配偶女性の有業率の差(25~44歳)、パート・アルバイト割合(25~39歳、男性)は、総務省「就業構造基本調査」(平成24年)。  
 ○ 1日当たりの通勤等の時間は、総務省「社会生活基本調査」(平成23年)。  
 ○ 0~5歳人口に対する保育所定員数の比は、厚生労働省「福祉行政報告例」(平成26年10月)、総務省「平成26年10月1日現在推計人口」。0~5歳人口は0~4歳人口+5~9歳人口/5で推計。  
 ○ 三世帯同居率は、総務省「国勢調査」(平成22年)。一般世帯の世帯数に対する三世帯同居世帯の世帯数の比率。  
 ○ (参考)最近の合計特殊出生率の上昇率(最低値→最高値)は、厚生労働省「人口動態調査」。最近の最低値(多くの都道府県では2003~2005年の値)から、その後の最高値(都道府県によって2010~2014年の値)への上昇率をみたもの。  
 ○ 合計特殊出生率との相関係数、単純平均、標準偏差は都道府県別データから機械的に計算。変動係数は、標準偏差/単純平均で機械的に計算。



### 3. 働き方関係等指標－その2：地域間の比較等を 中心に－（都道府県別）

# ①都道府県別・男女別・配偶関係別 就業者の割合(30~34歳)

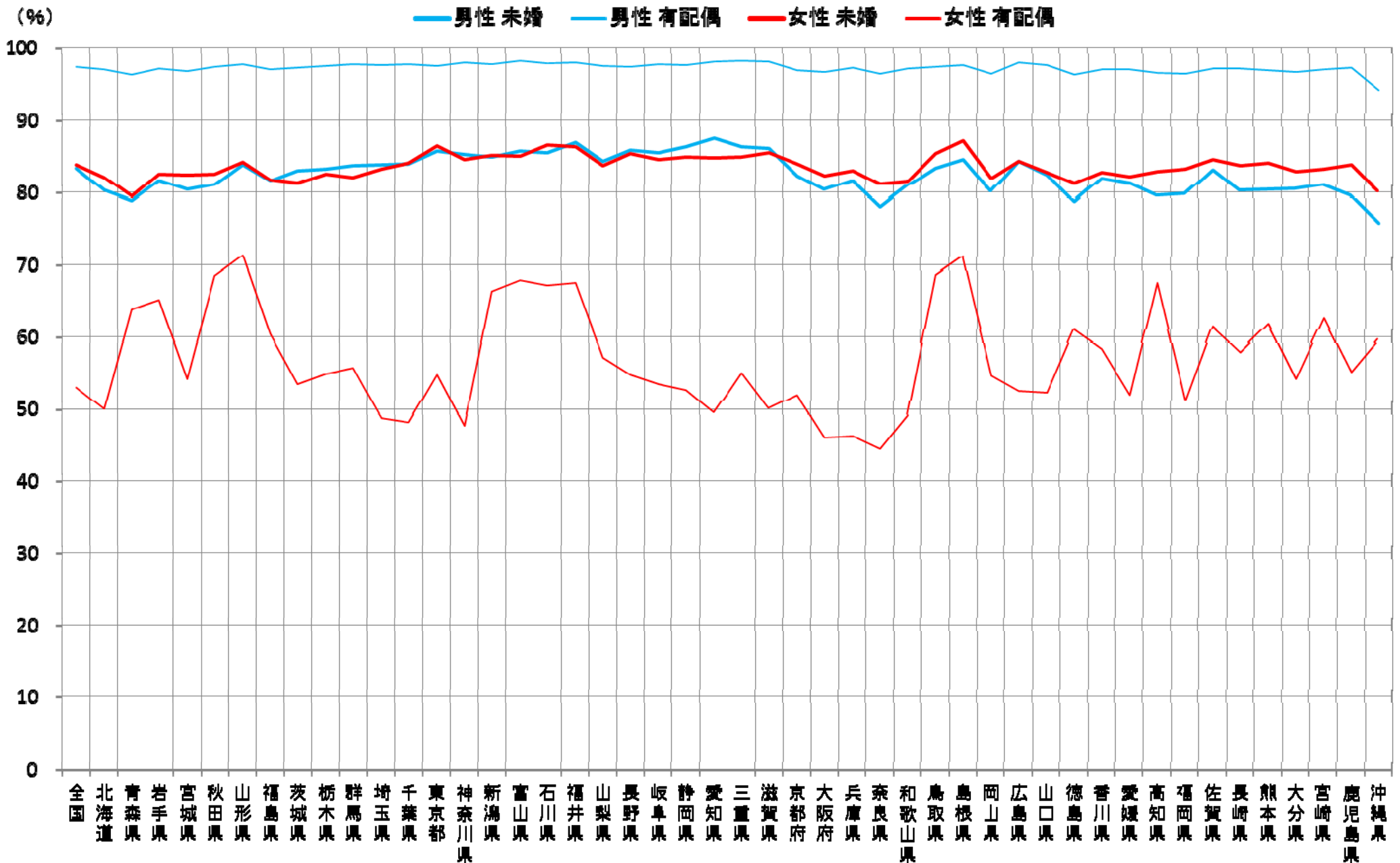

資料出所: 総務省統計局「国勢調査」(平成22年)

## ②都道府県別・男女別・配偶関係別 完全失業者の割合(30~34歳)

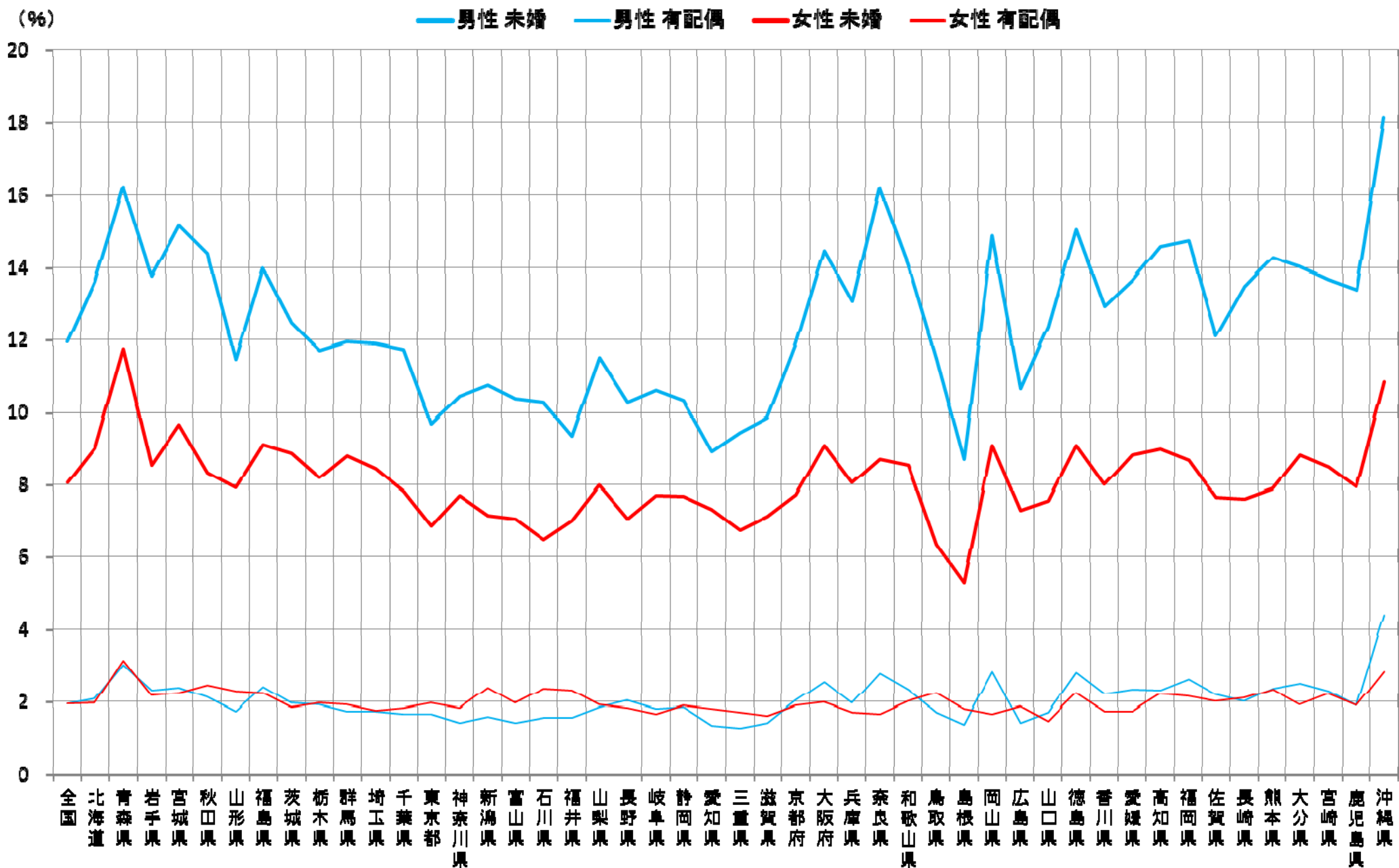

資料出所:総務省統計局「国勢調査」(平成22年)

③都道府県別・男女別・配偶関係別 就業者に占める労働派遣事業所の派遣社員とパート・アルバイト・その他の割合(30~34歳)

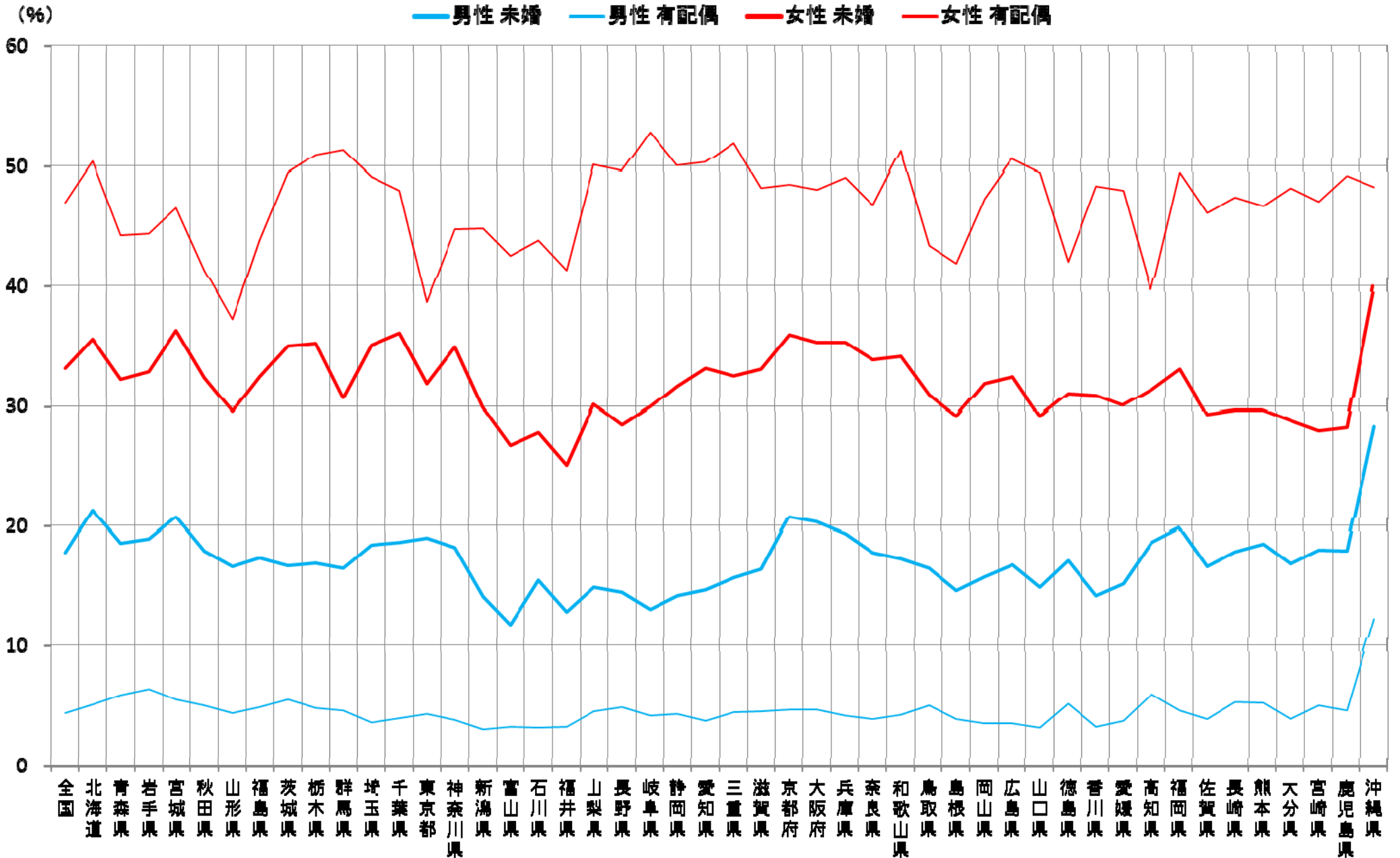

資料出所:総務省統計局「国勢調査」(平成22年)



# ④都道府県別・男女別・配偶関係別 所得額階級別分布状況(20~29歳、30~39歳)

## 全国男

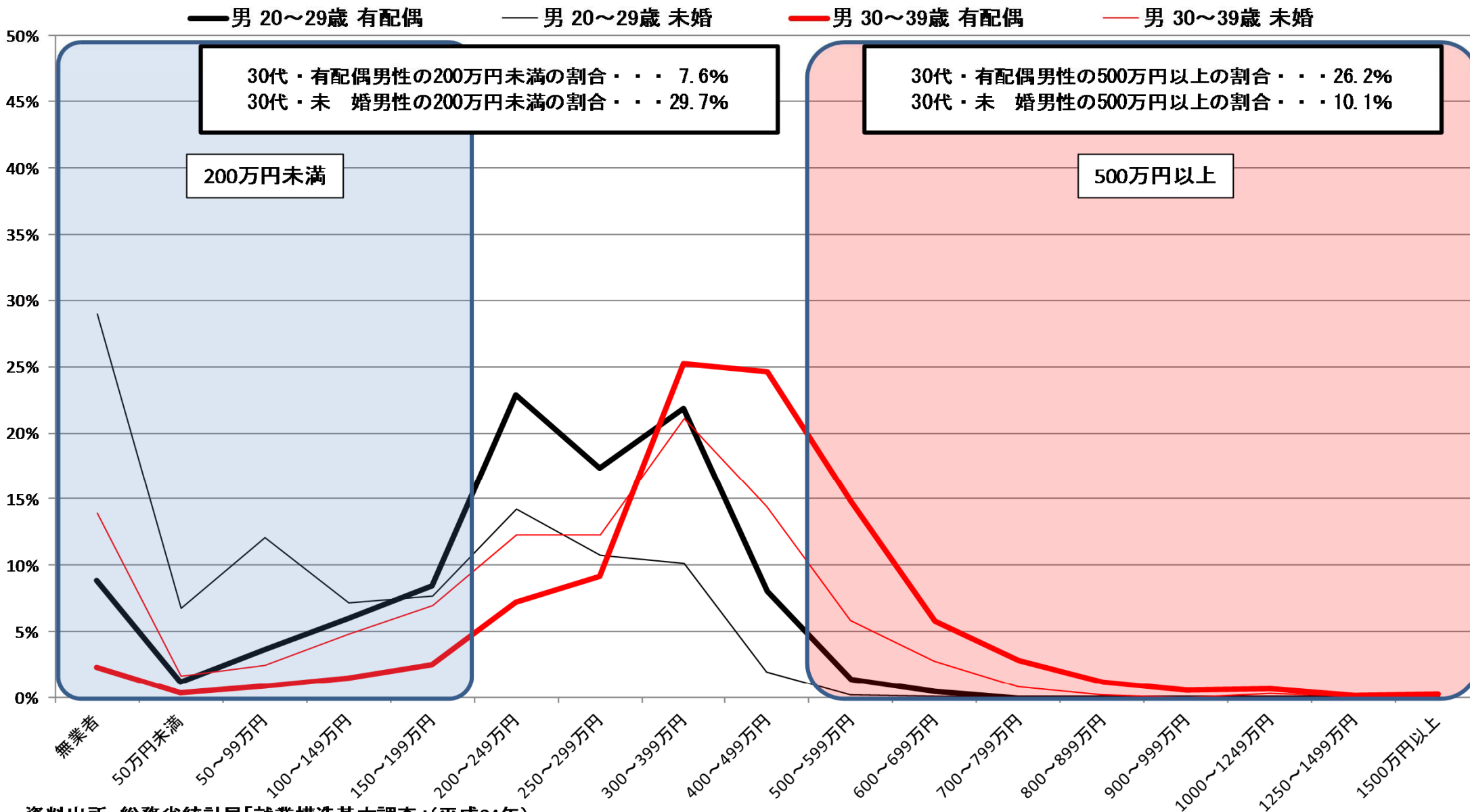

資料出所: 総務省統計局「就業構造基本調査」(平成24年)

※1 有業者については、所得の把握が不明な者を、所得が把握できた者の所得階級別の分布に応じて按分した。

※2 有配偶は、総数から未婚を除いて算出した。

# ④都道府県別・男女別・配偶関係別 所得額階級別分布状況(20～29歳、30～39歳)

## 全国女

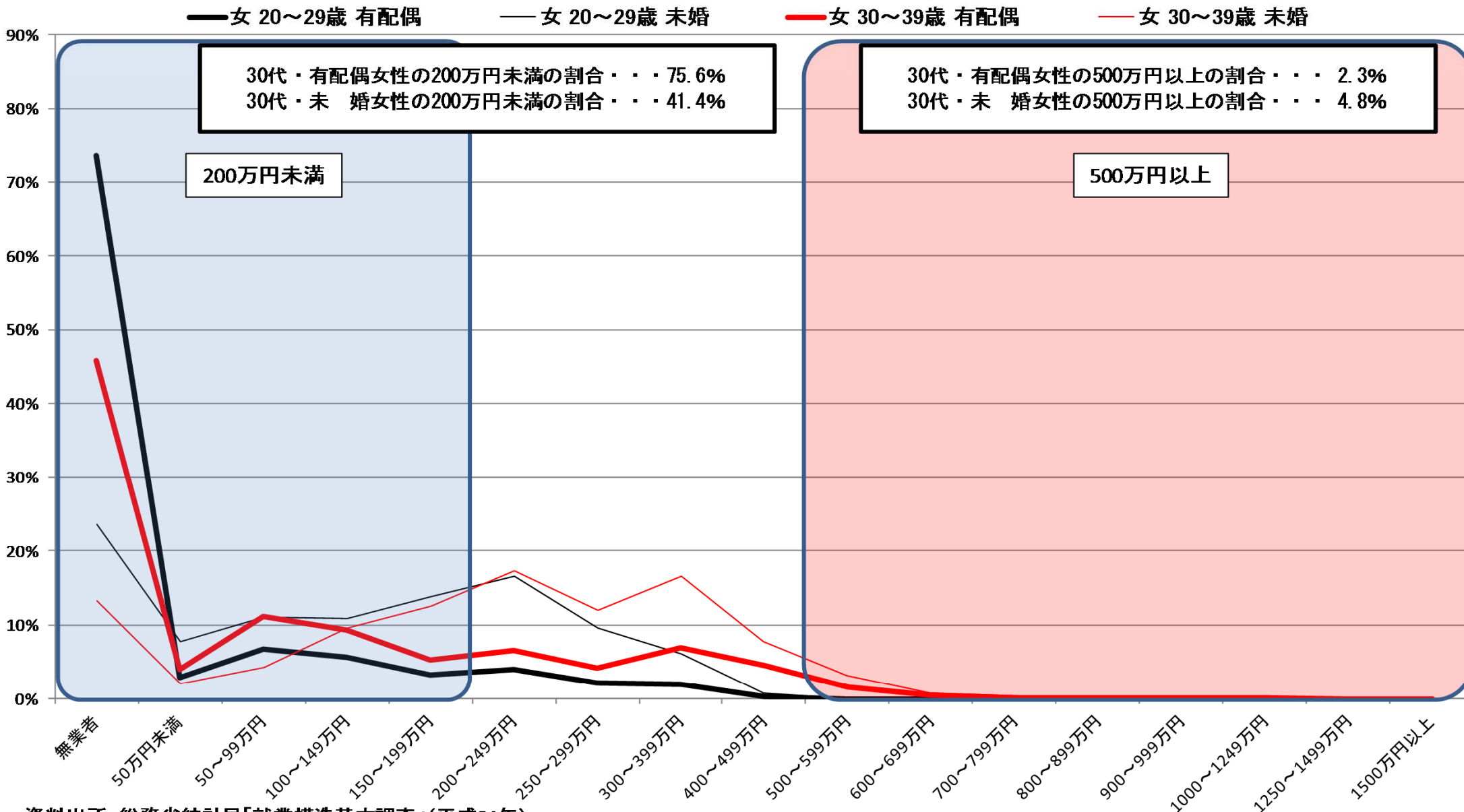

資料出所：総務省統計局「就業構造基本調査」(平成24年)

※1 有業者については、所得の把握が不明な者を、所得が把握できた者の所得階級別の分布に応じて按分した。

※2 有配偶は、総数から未婚を除いて算出した。

# ④都道府県別・男女別・配偶関係別 所得額階級別分布状況(20~29歳、30~39歳)

## 北海道男

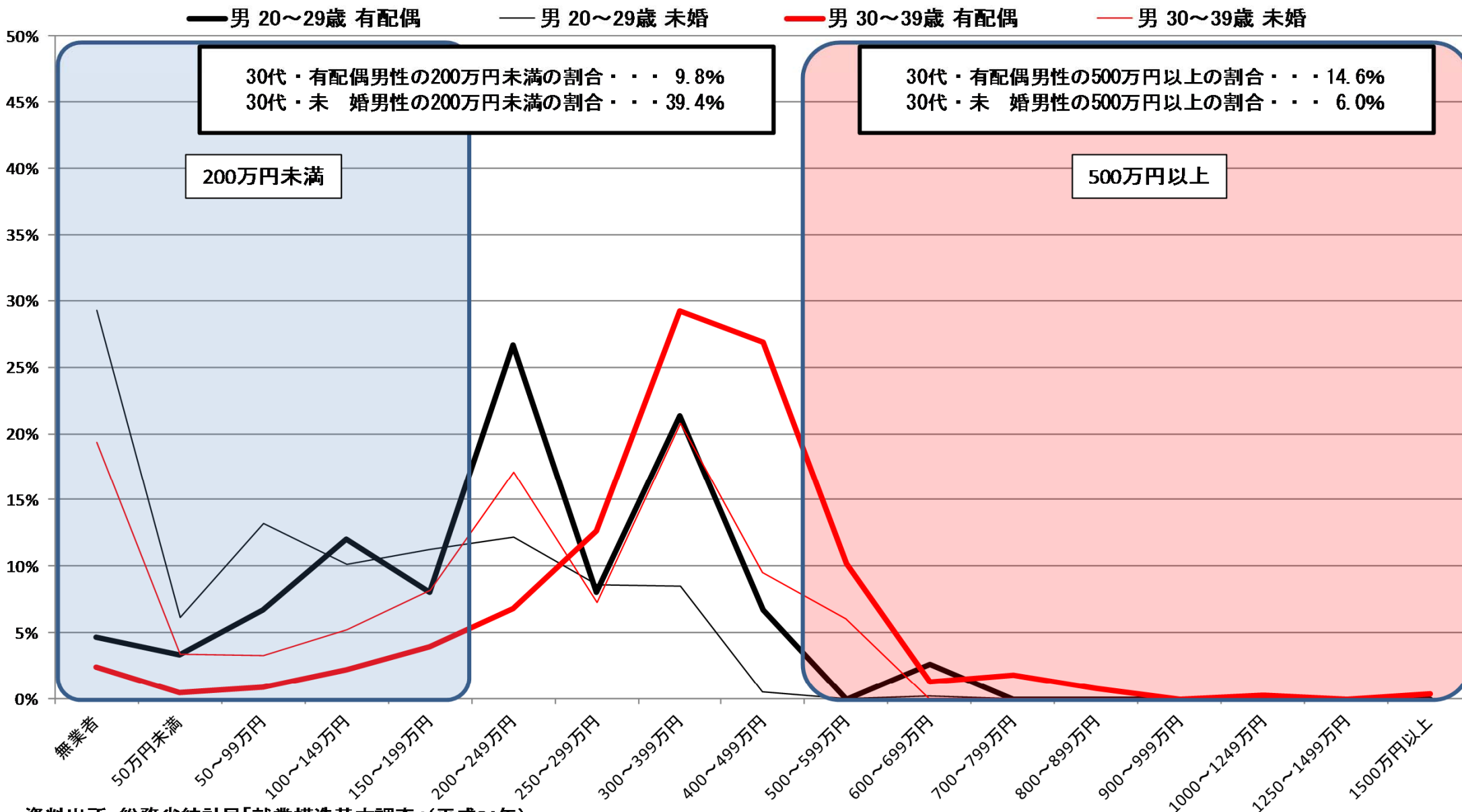

資料出所：総務省統計局「就業構造基本調査」(平成24年)

※1 有業者については、所得の把握が不明な者を、所得が把握できた者の所得階級別の分布に応じて按分した。

※2 有配偶は、総数から未婚を除いて算出した。

# ④都道府県別・男女別・配偶関係別 所得額階級別分布状況(20~29歳、30~39歳)

## 北海道女

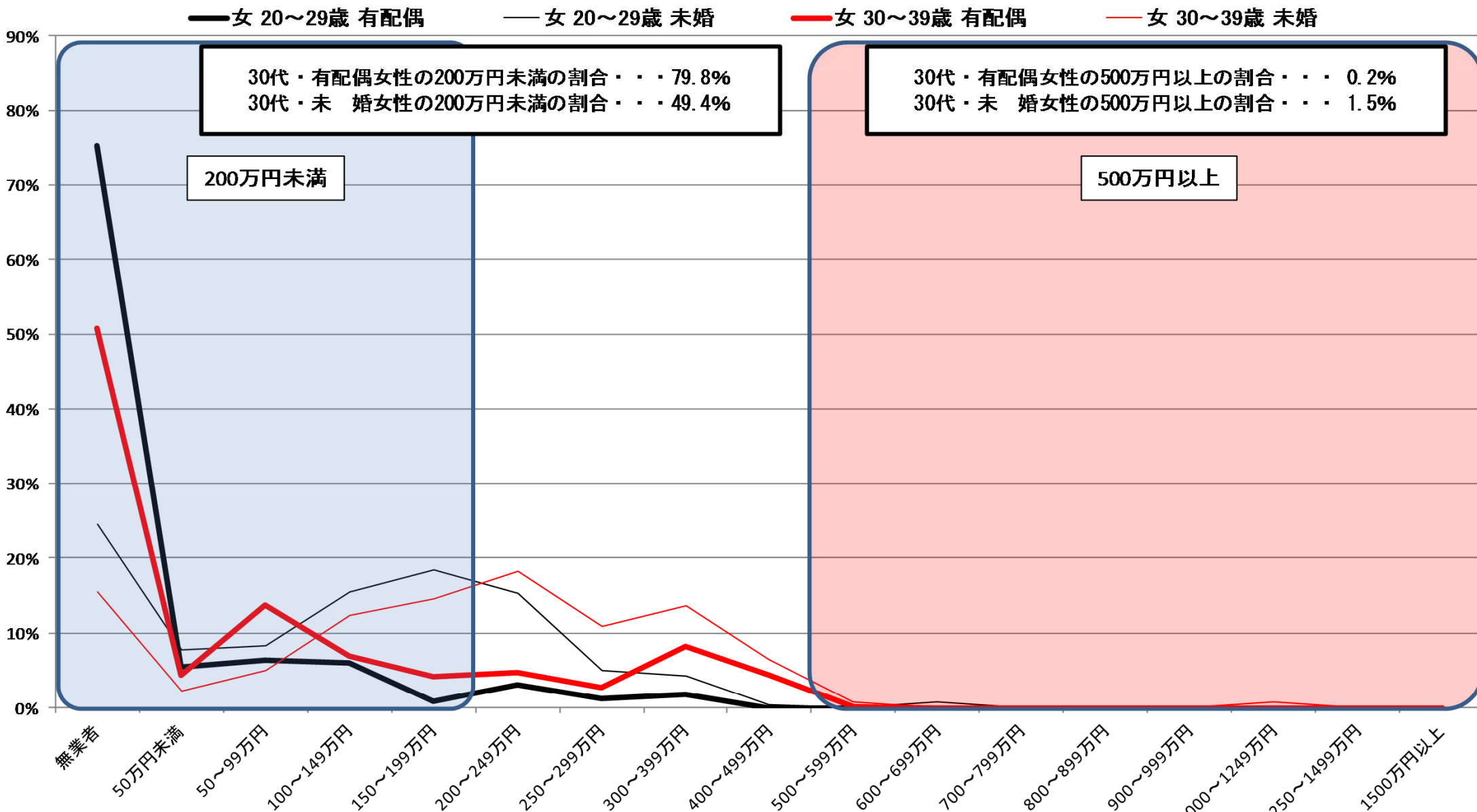

資料出所: 総務省統計局「就業構造基本調査」(平成24年)

※1 有業者については、所得の把握が不明な者を、所得が把握できた者の所得階級別の分布に応じて按分した。

※2 有配偶は、総数から未婚を除いて算出した。

# ④都道府県別・男女別・配偶関係別 所得額階級別分布状況(20~29歳、30~39歳)

## 青森県男

— 男 20~29歳 有配偶   
 — 男 20~29歳 未婚   
 — 男 30~39歳 有配偶   
 — 男 30~39歳 未婚

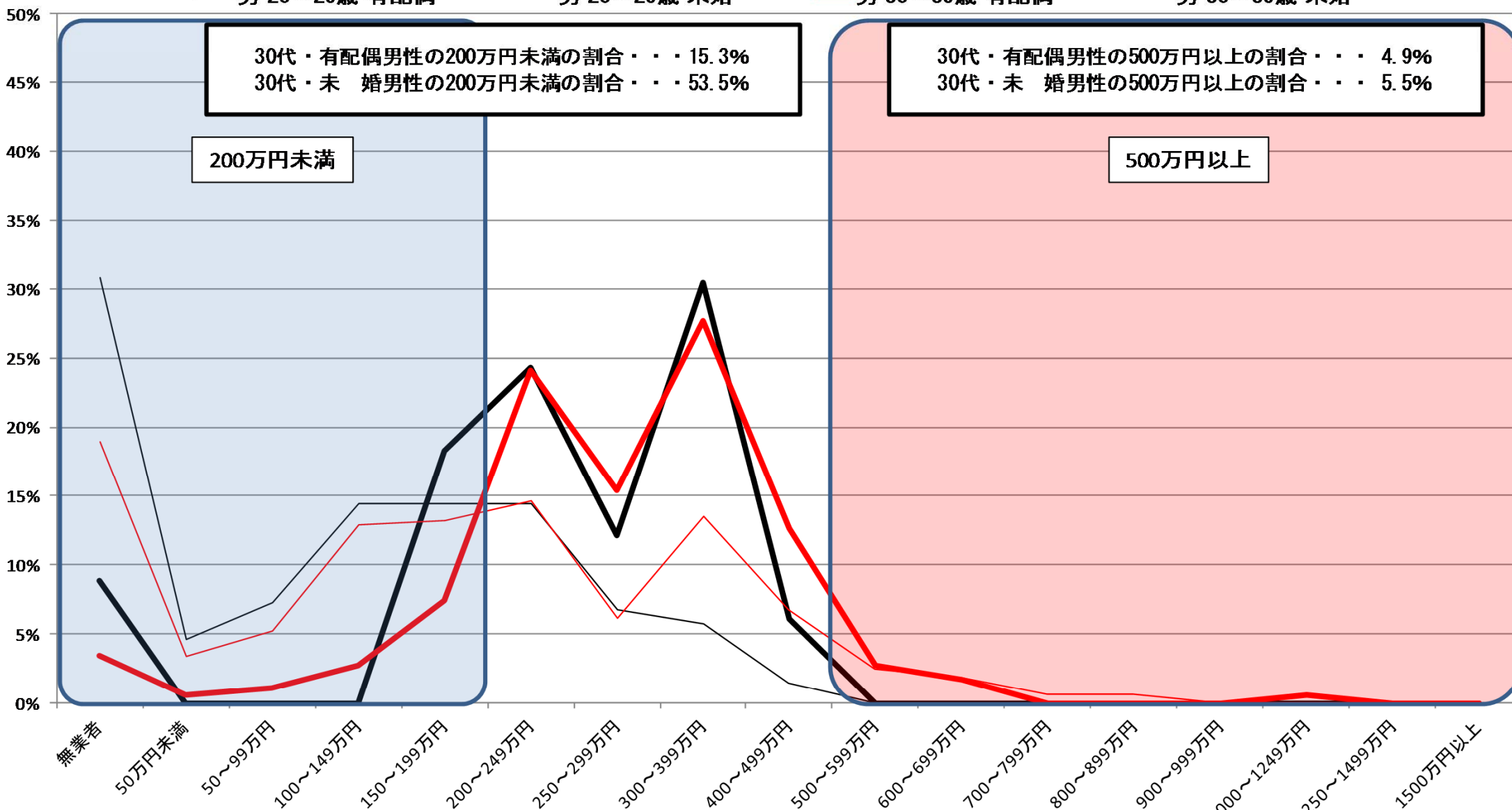

資料出所：総務省統計局「就業構造基本調査」(平成24年)

※1 有業者については、所得の把握が不明な者を、所得が把握できた者の所得階級別の分布に応じて按分した。

※2 有配偶は、総数から未婚を除いて算出した。

# ④都道府県別・男女別・配偶関係別 所得額階級別分布状況(20～29歳、30～39歳)

## 青森県女

— 女 20～29歳 有配偶   
 — 女 20～29歳 未婚   
 — 女 30～39歳 有配偶   
 — 女 30～39歳 未婚

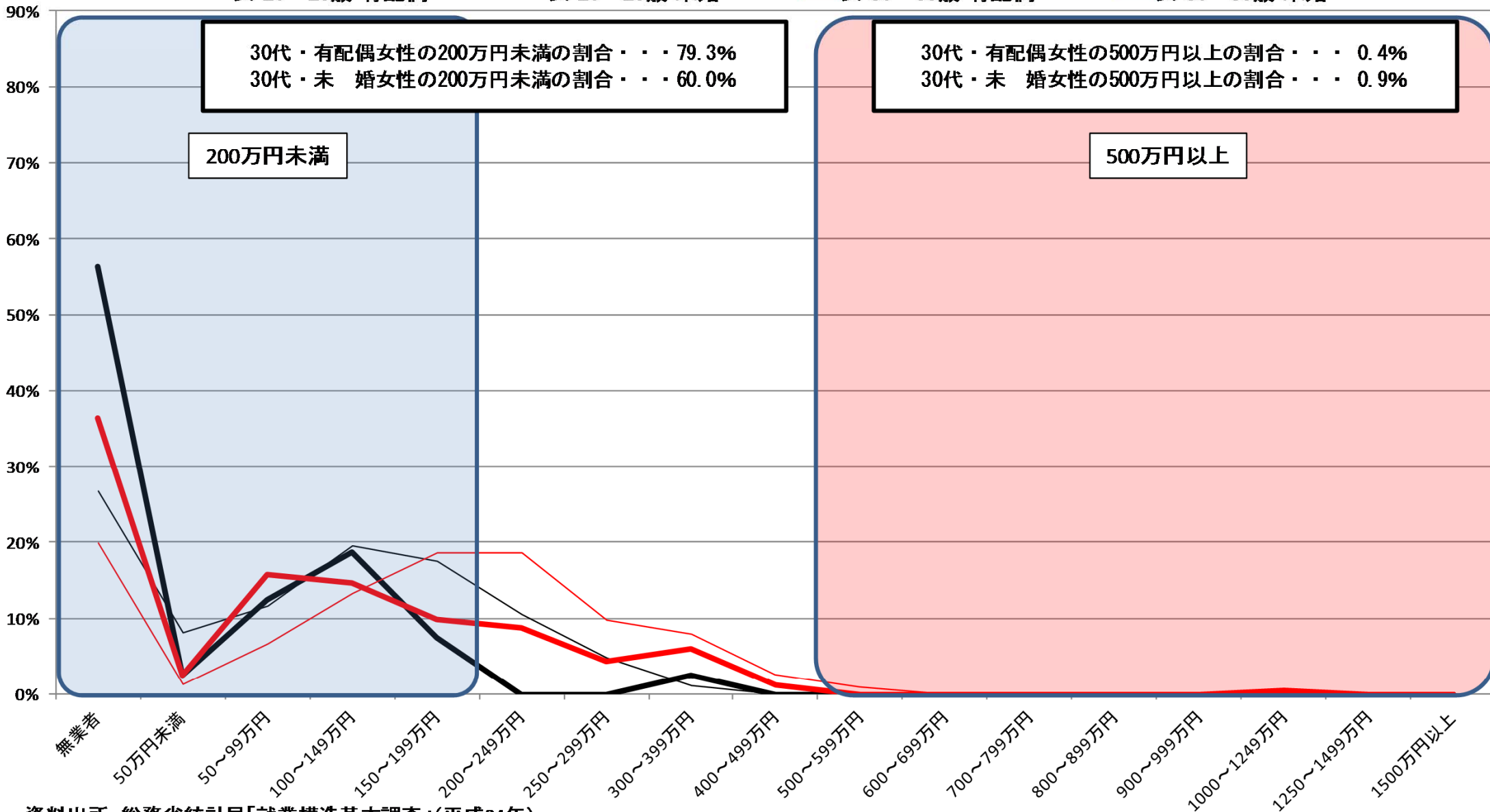

資料出所：総務省統計局「就業構造基本調査」(平成24年)

※1 有業者については、所得の把握が不明な者を、所得が把握できた者の所得階級別の分布に応じて按分した。

※2 有配偶は、総数から未婚を除いて算出した。

# ④都道府県別・男女別・配偶関係別 所得額階級別分布状況(20～29歳、30～39歳)

## 岩手県男

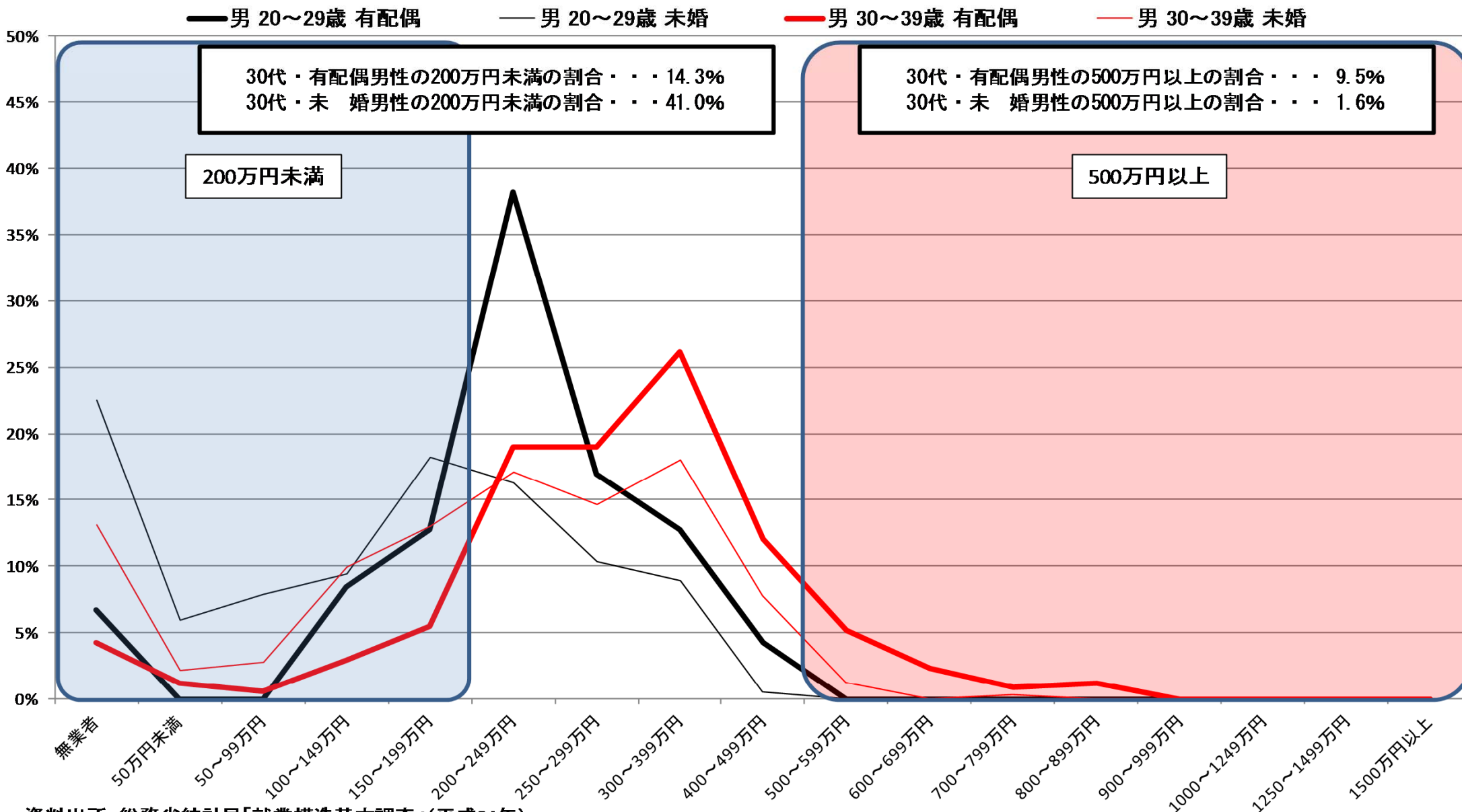

30代・有配偶男性の200万円未満の割合・・・14.3%  
 30代・未婚男性の200万円未満の割合・・・41.0%

30代・有配偶男性の500万円以上の割合・・・9.5%  
 30代・未婚男性の500万円以上の割合・・・1.6%

200万円未満

500万円以上

資料出所：総務省統計局「就業構造基本調査」(平成24年)

※1 有業者については、所得の把握が不明な者を、所得が把握できた者の所得階級別の分布に応じて按分した。

※2 有配偶は、総数から未婚を除いて算出した。

# ④都道府県別・男女別・配偶関係別 所得額階級別分布状況(20～29歳、30～39歳)

## 岩手県女

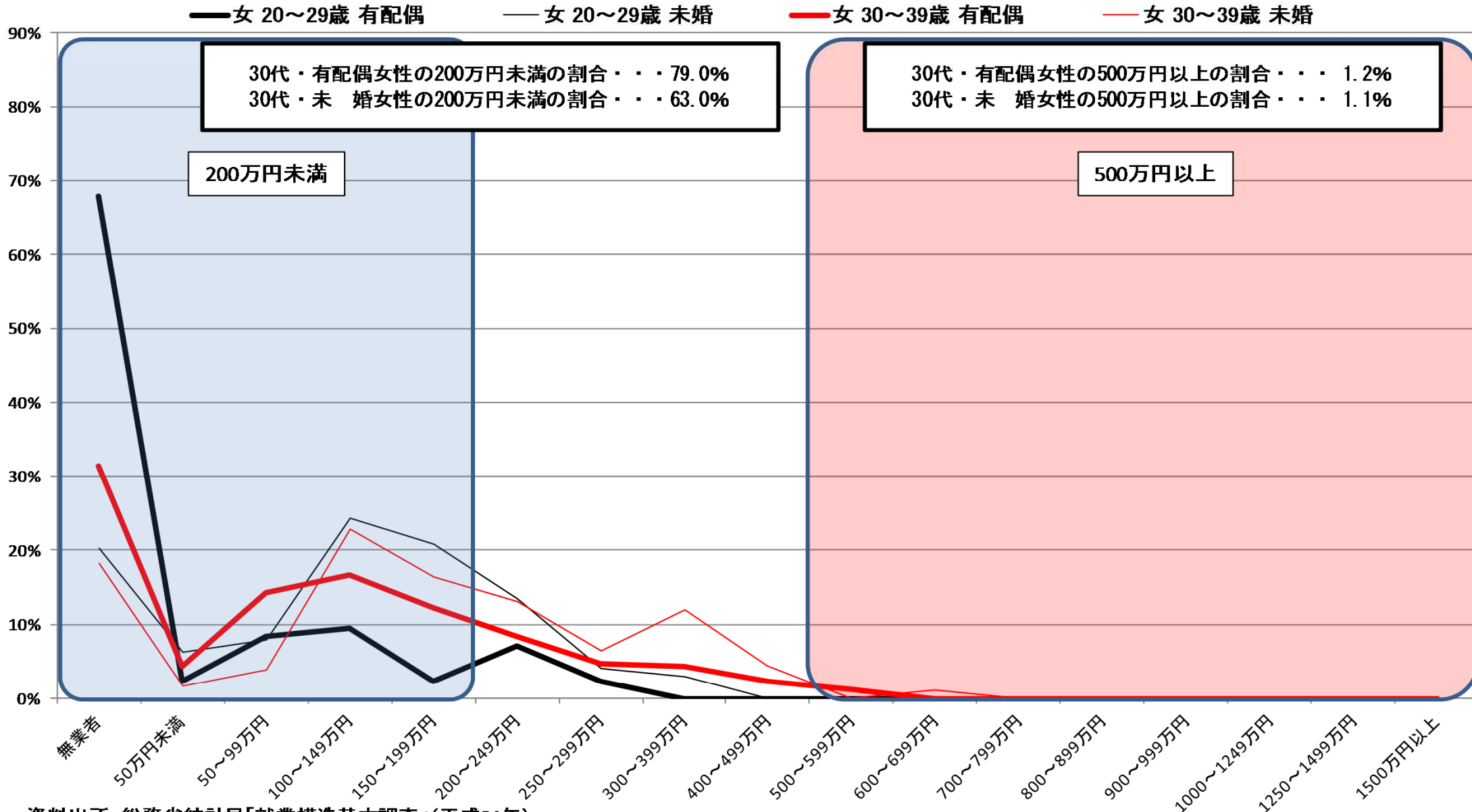

資料出所：総務省統計局「就業構造基本調査」(平成24年)

※1 有業者については、所得の把握が不明な者を、所得が把握できた者の所得階級別の分布に応じて按分した。

※2 有配偶は、総数から未婚を除いて算出した。



# ④都道府県別・男女別・配偶関係別 所得額階級別分布状況(20～29歳、30～39歳)

## 宮城県男

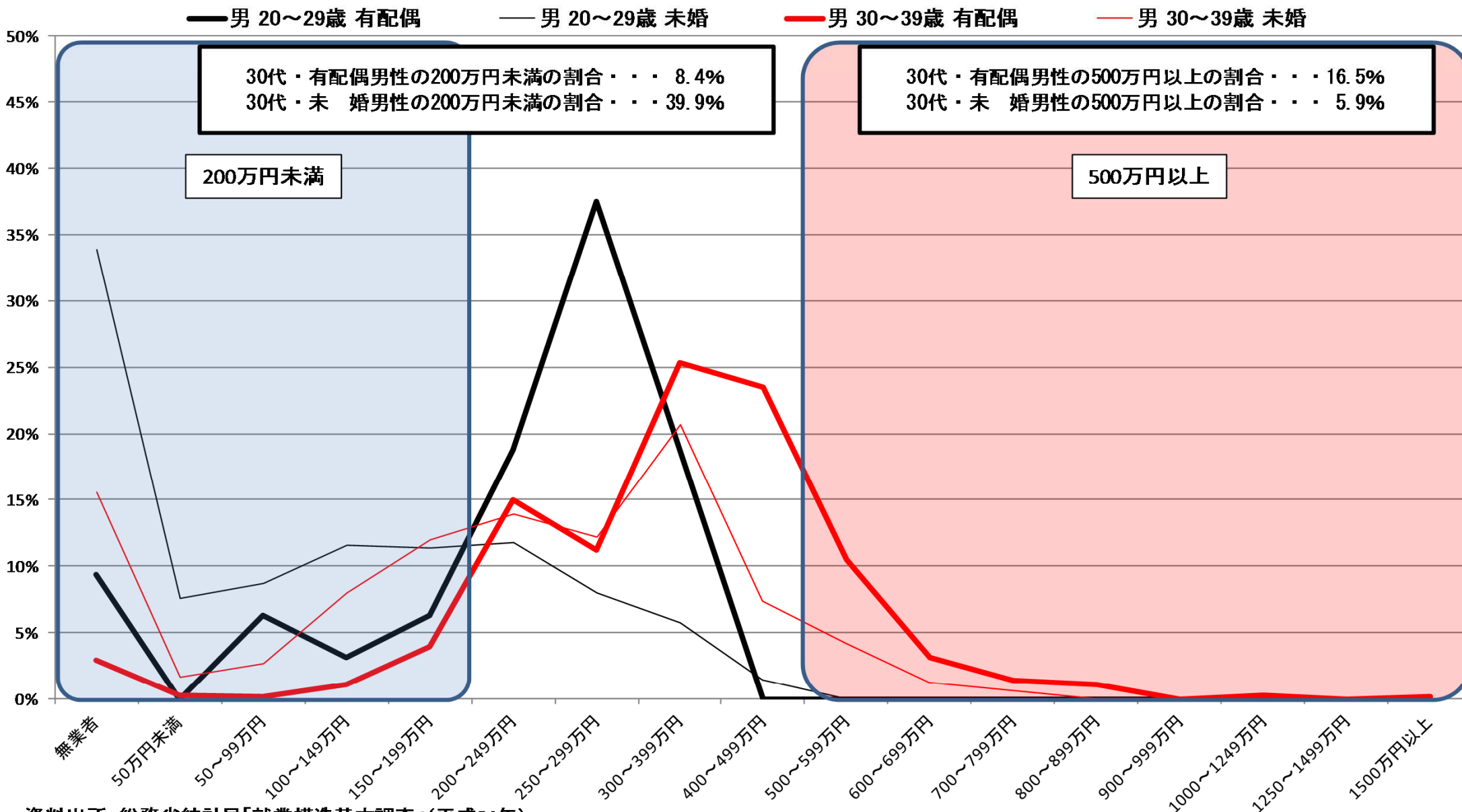

資料出所：総務省統計局「就業構造基本調査」(平成24年)

※1 有業者については、所得の把握が不明な者を、所得が把握できた者の所得階級別の分布に応じて按分した。

※2 有配偶は、総数から未婚を除いて算出した。

# ④都道府県別・男女別・配偶関係別 所得額階級別分布状況(20～29歳、30～39歳)

## 宮城県女

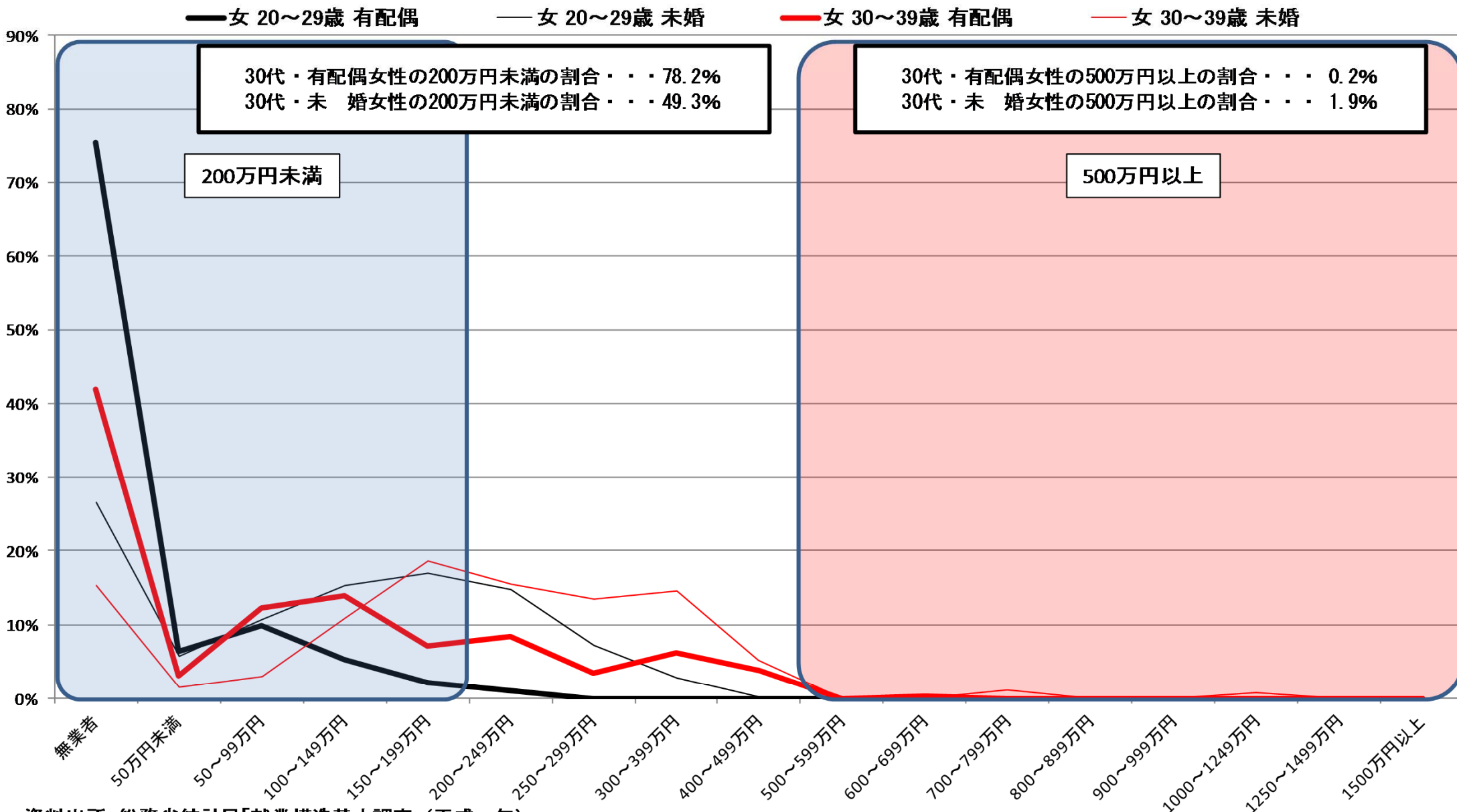

資料出所: 総務省統計局「就業構造基本調査」(平成24年)

※1 有業者については、所得の把握が不明な者を、所得が把握できた者の所得階級別の分布に応じて按分した。

※2 有配偶は、総数から未婚を除いて算出した。

# ④都道府県別・男女別・配偶関係別 所得額階級別分布状況(20～29歳、30～39歳)

## 秋田県男

— 男 20～29歳 有配偶   
 — 男 20～29歳 未婚   
 — 男 30～39歳 有配偶   
 — 男 30～39歳 未婚

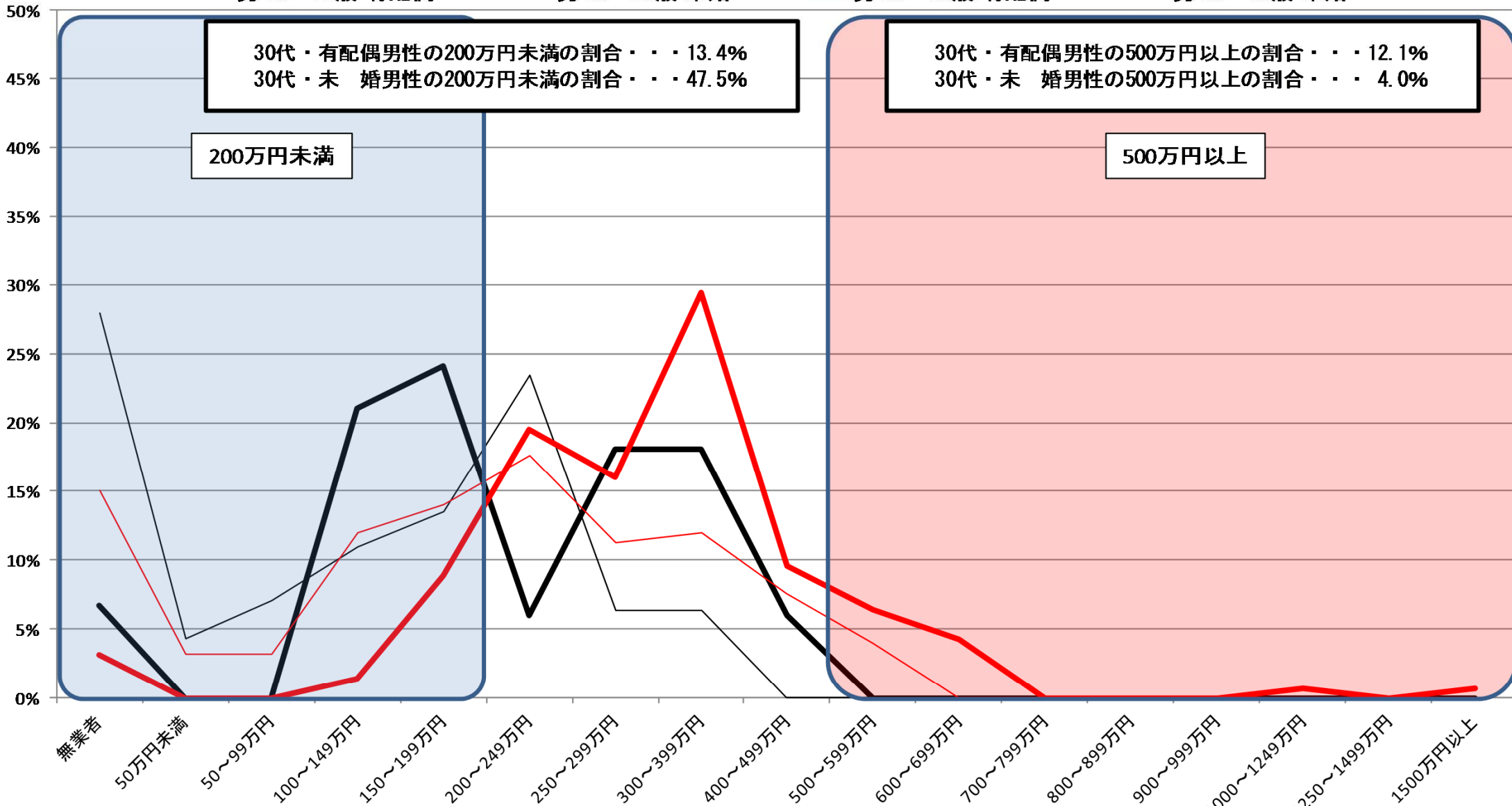

資料出所：総務省統計局「就業構造基本調査」(平成24年)

※1 有業者については、所得の把握が不明な者を、所得が把握できた者の所得階級別の分布に応じて按分した。

※2 有配偶は、総数から未婚を除いて算出した。

# ④都道府県別・男女別・配偶関係別 所得額階級別分布状況(20～29歳、30～39歳)

## 秋田県女

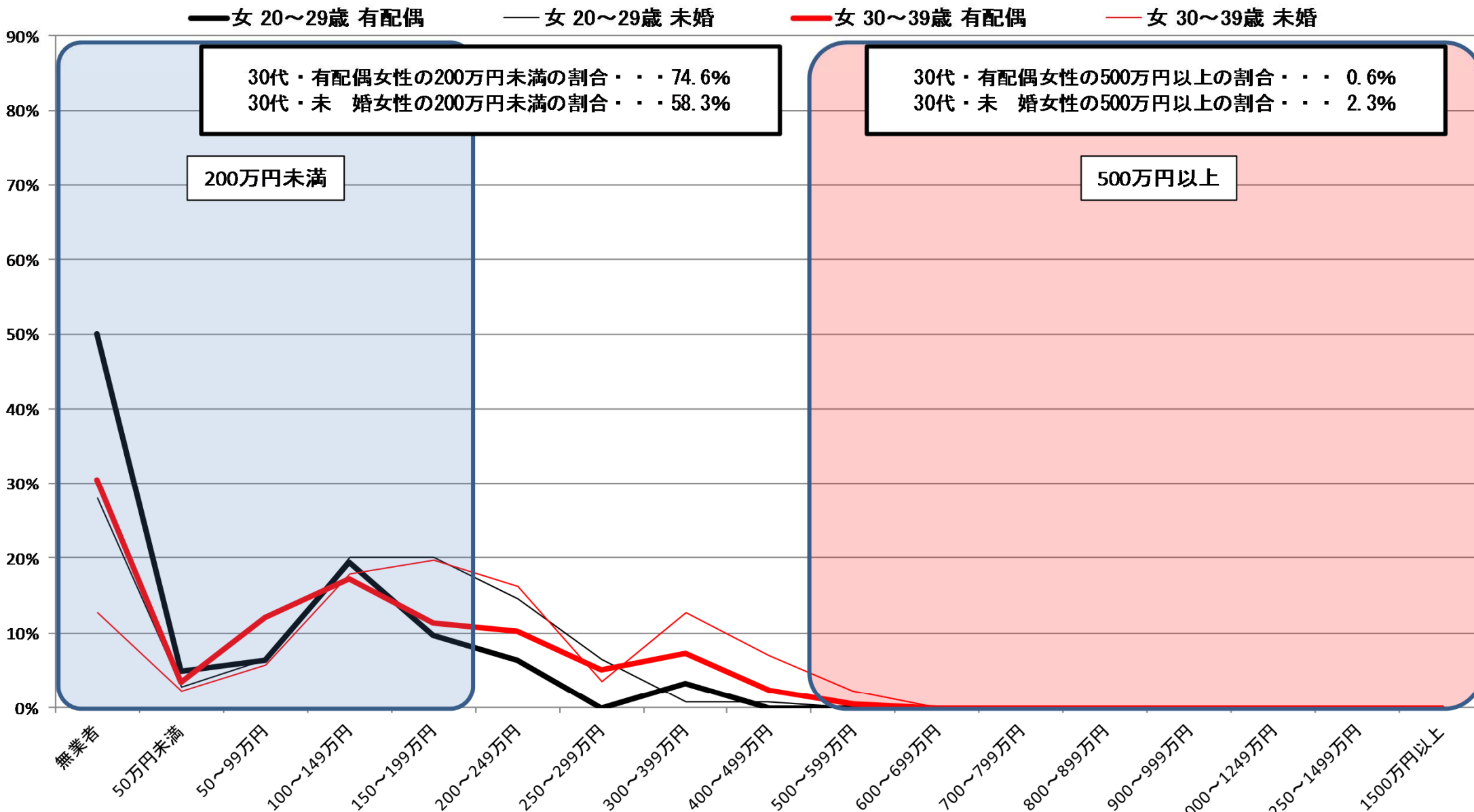

資料出所：総務省統計局「就業構造基本調査」(平成24年)

※1 有業者については、所得の把握が不明な者を、所得が把握できた者の所得階級別の分布に応じて按分した。

※2 有配偶は、総数から未婚を除いて算出した。

# ④都道府県別・男女別・配偶関係別 所得額階級別分布状況(20～29歳、30～39歳)

## 山形県男

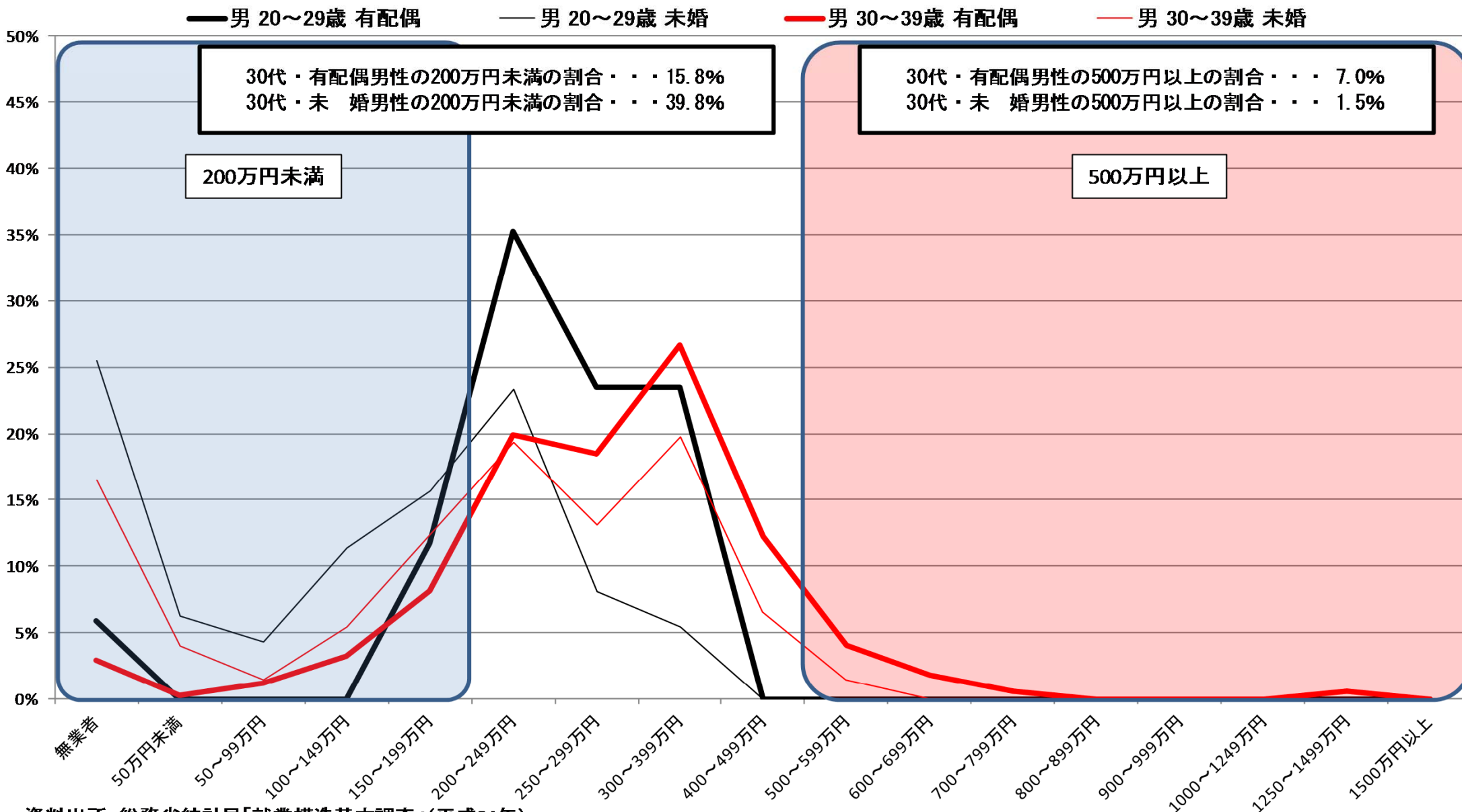

資料出所：総務省統計局「就業構造基本調査」(平成24年)

※1 有業者については、所得の把握が不明な者を、所得が把握できた者の所得階級別の分布に応じて按分した。

※2 有配偶は、総数から未婚を除いて算出した。

# ④都道府県別・男女別・配偶関係別 所得額階級別分布状況(20～29歳、30～39歳)

## 山形県女

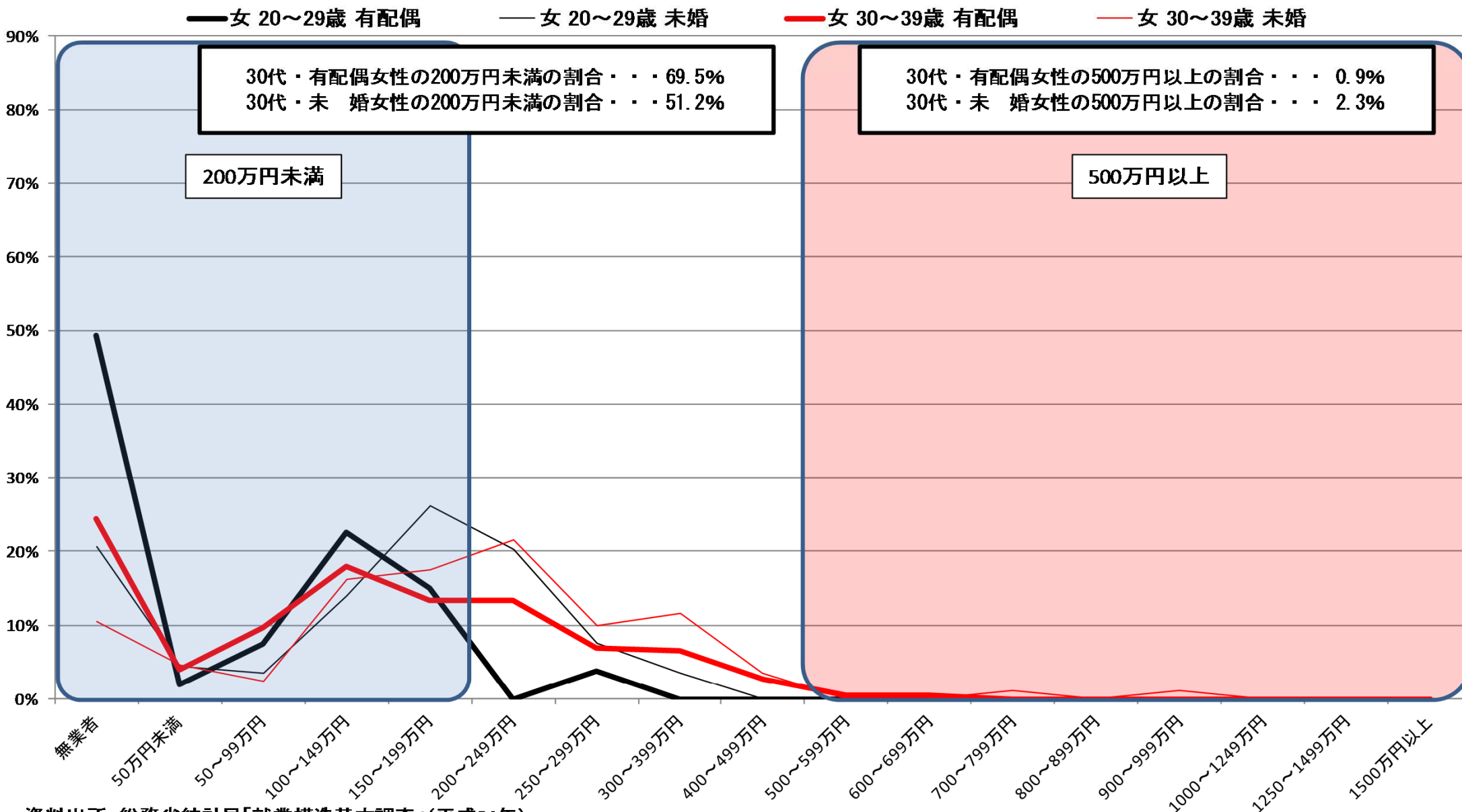

資料出所：総務省統計局「就業構造基本調査」(平成24年)

※1 有業者については、所得の把握が不明な者を、所得が把握できた者の所得階級別の分布に応じて按分した。

※2 有配偶は、総数から未婚を除いて算出した。

# ④都道府県別・男女別・配偶関係別 所得額階級別分布状況(20～29歳、30～39歳)

## 福島県男

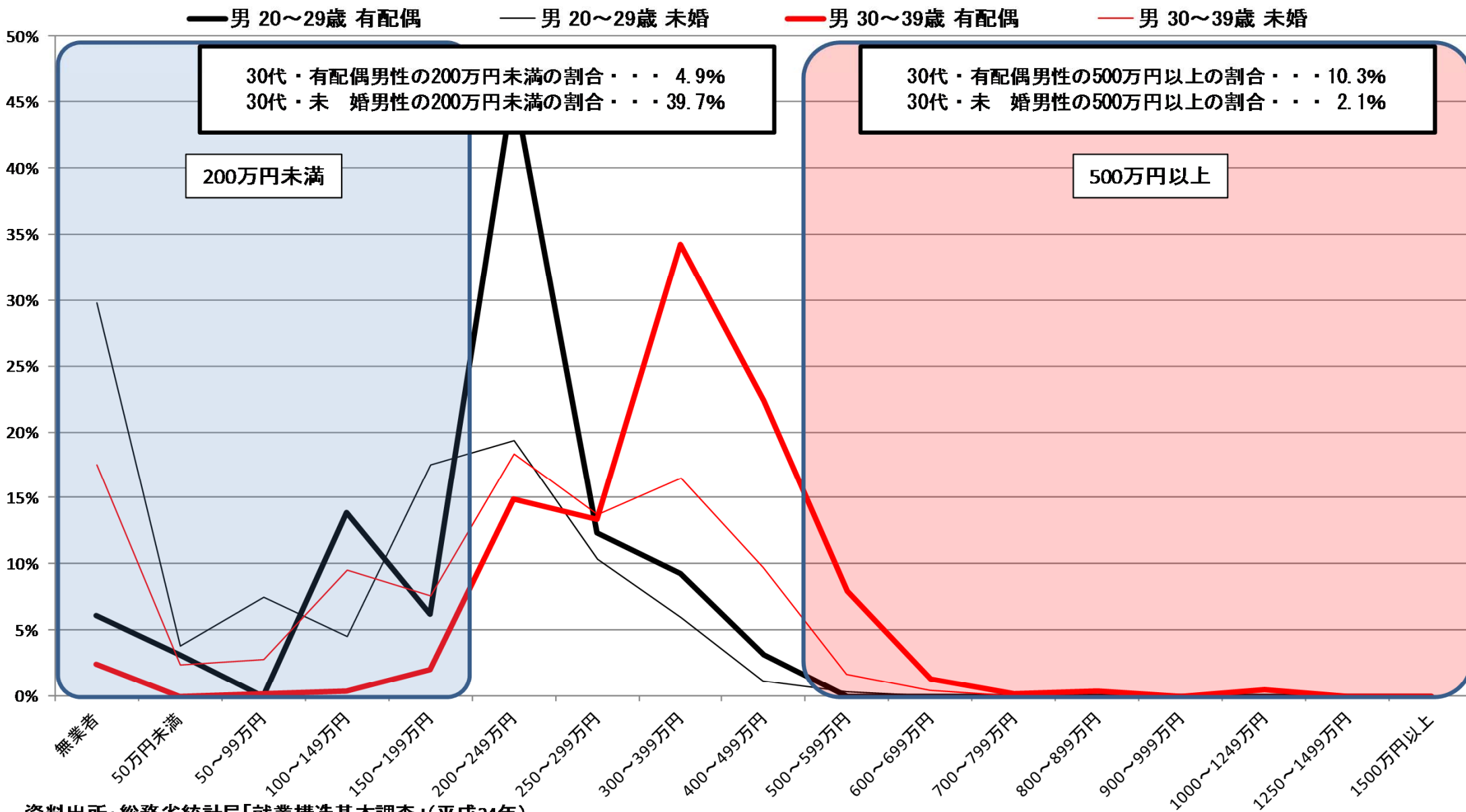

資料出所：総務省統計局「就業構造基本調査」(平成24年)

※1 有業者については、所得の把握が不明な者を、所得が把握できた者の所得階級別の分布に応じて按分した。

※2 有配偶は、総数から未婚を除いて算出した。

# ④都道府県別・男女別・配偶関係別 所得額階級別分布状況(20～29歳、30～39歳)

## 福島県女

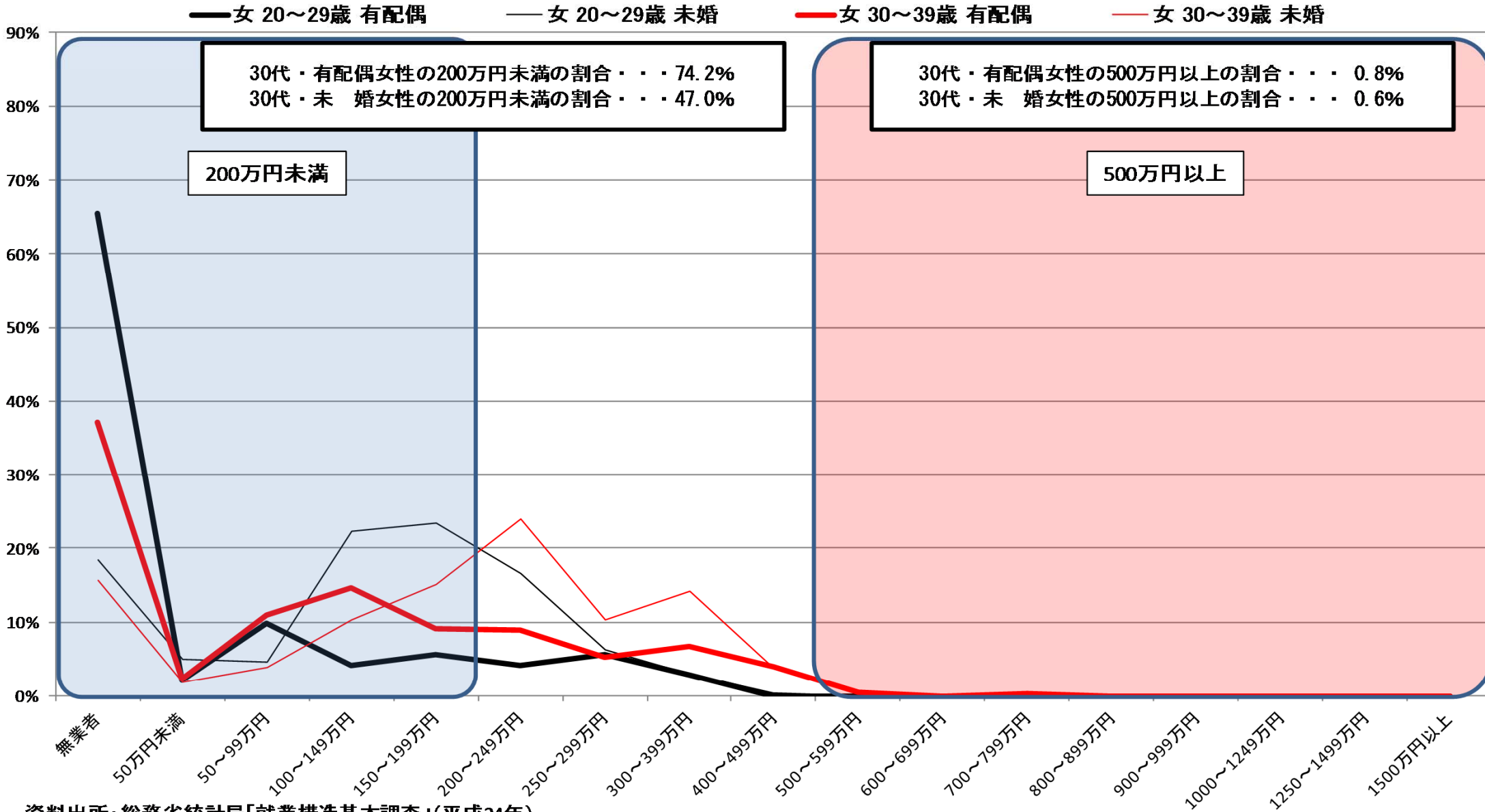

資料出所: 総務省統計局「就業構造基本調査」(平成24年)

※1 有業者については、所得の把握が不明な者を、所得が把握できた者の所得階級別の分布に応じて按分した。

※2 有配偶は、総数から未婚を除いて算出した。



# ④都道府県別・男女別・配偶関係別 所得額階級別分布状況(20~29歳、30~39歳)

## 茨城県男

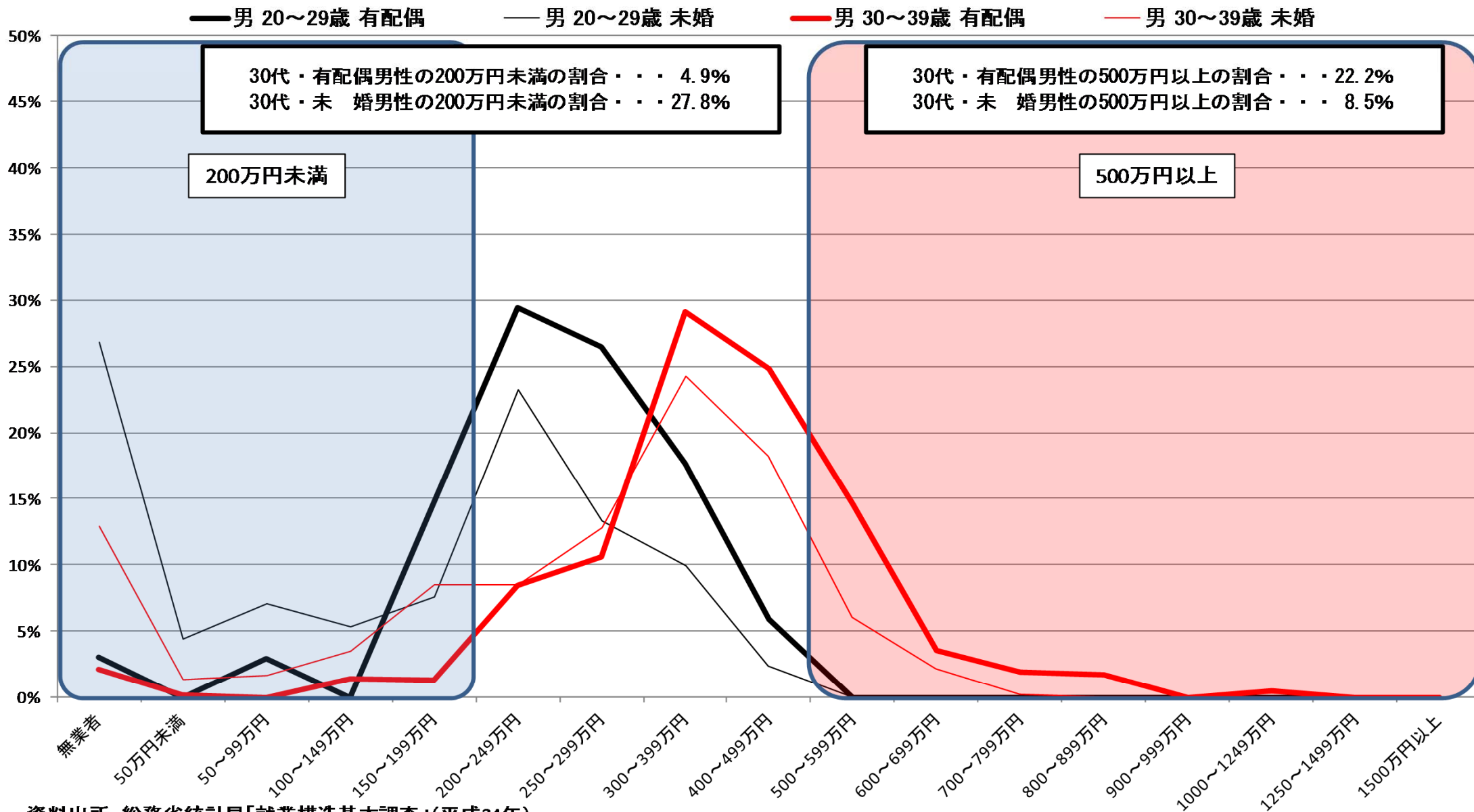

資料出所: 総務省統計局「就業構造基本調査」(平成24年)

※1 有業者については、所得の把握が不明な者を、所得が把握できた者の所得階級別の分布に応じて按分した。

※2 有配偶は、総数から未婚を除いて算出した。

# ④都道府県別・男女別・配偶関係別 所得額階級別分布状況(20～29歳、30～39歳)

## 茨城県女

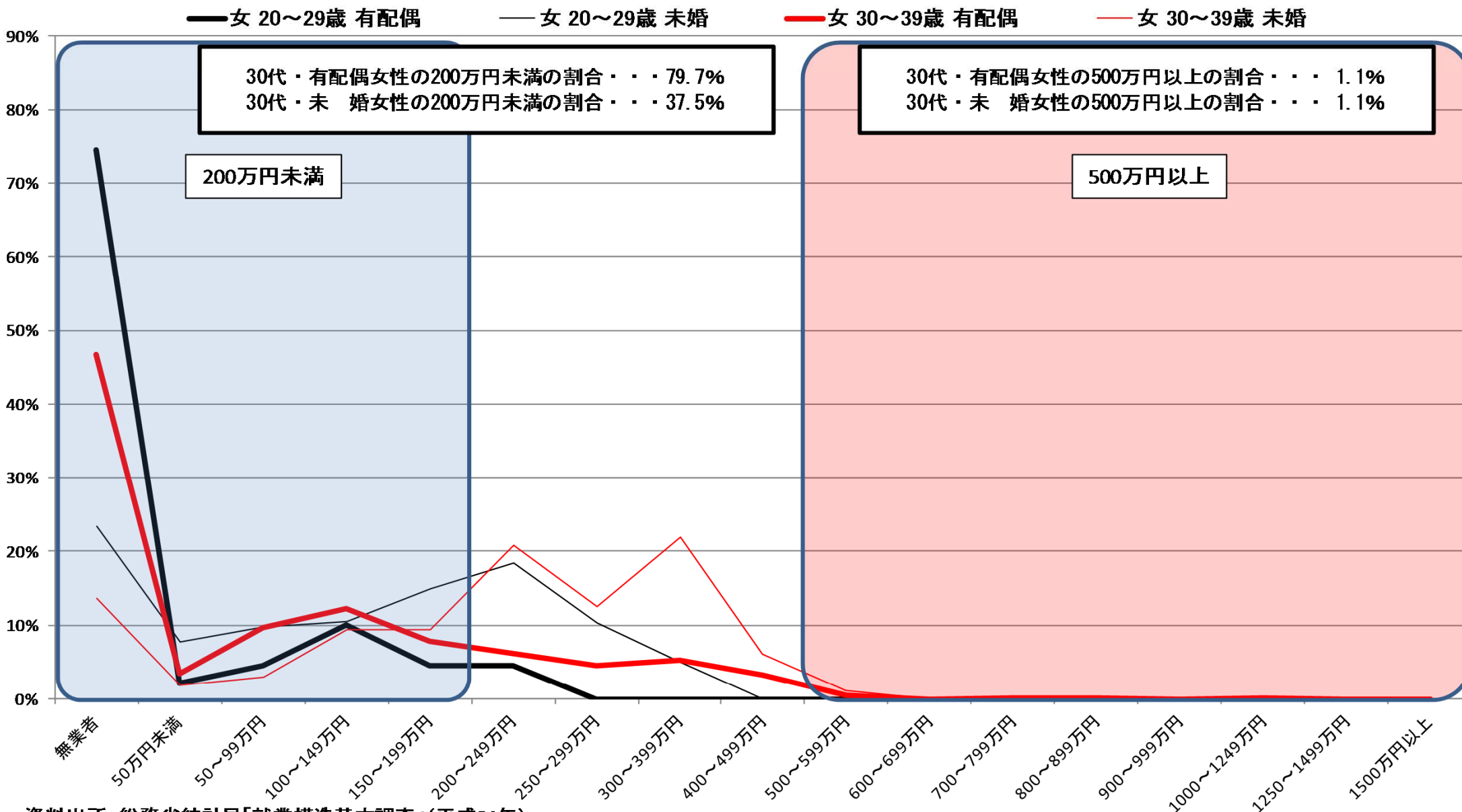

資料出所：総務省統計局「就業構造基本調査」(平成24年)

※1 有業者については、所得の把握が不明な者を、所得が把握できた者の所得階級別の分布に応じて按分した。

※2 有配偶は、総数から未婚を除いて算出した。

# ④都道府県別・男女別・配偶関係別 所得額階級別分布状況(20~29歳、30~39歳)

## 栃木県男

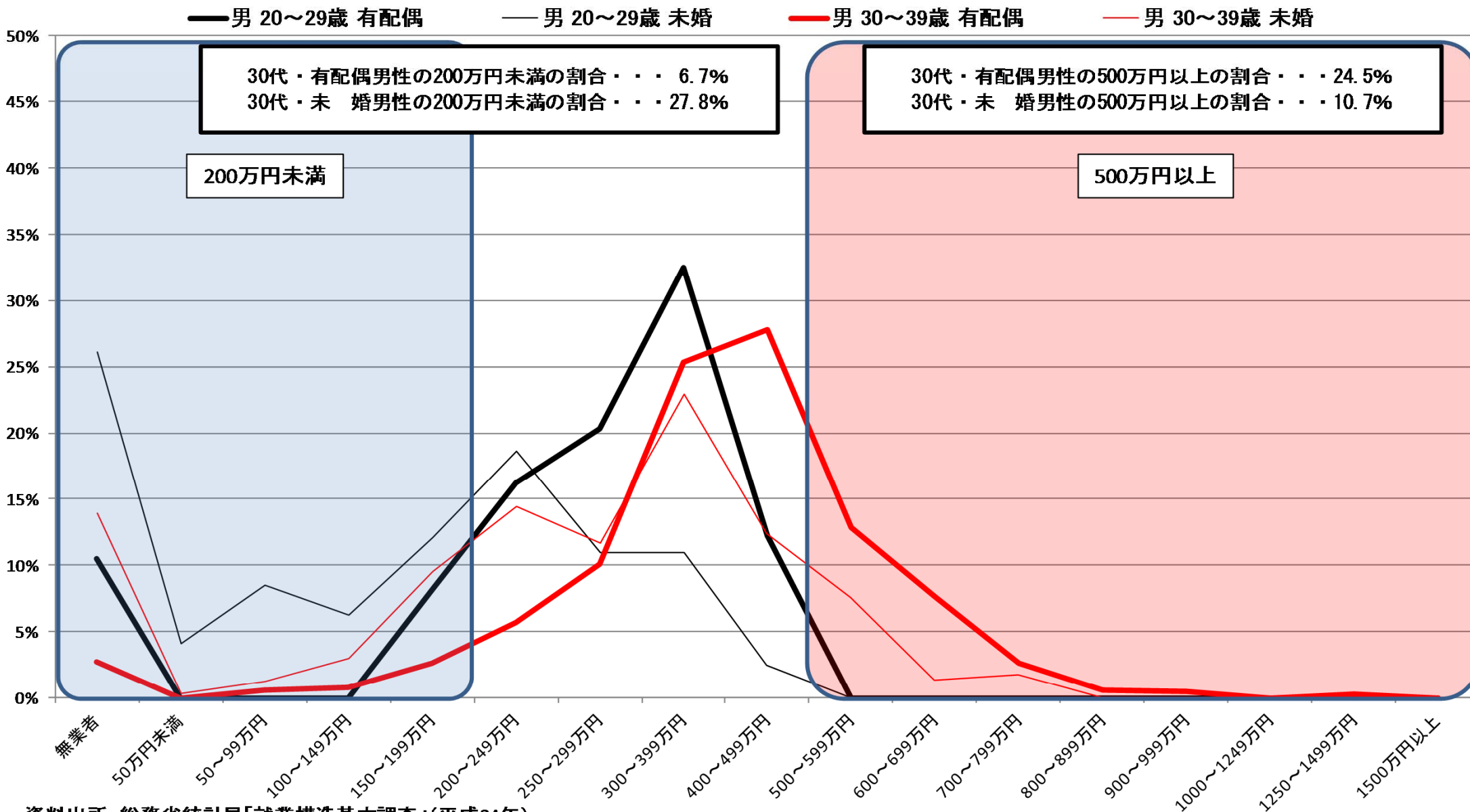

資料出所：総務省統計局「就業構造基本調査」(平成24年)

※1 有業者については、所得の把握が不明な者を、所得が把握できた者の所得階級別の分布に応じて按分した。

※2 有配偶は、総数から未婚を除いて算出した。

# ④都道府県別・男女別・配偶関係別 所得額階級別分布状況(20~29歳、30~39歳)

## 栃木県女

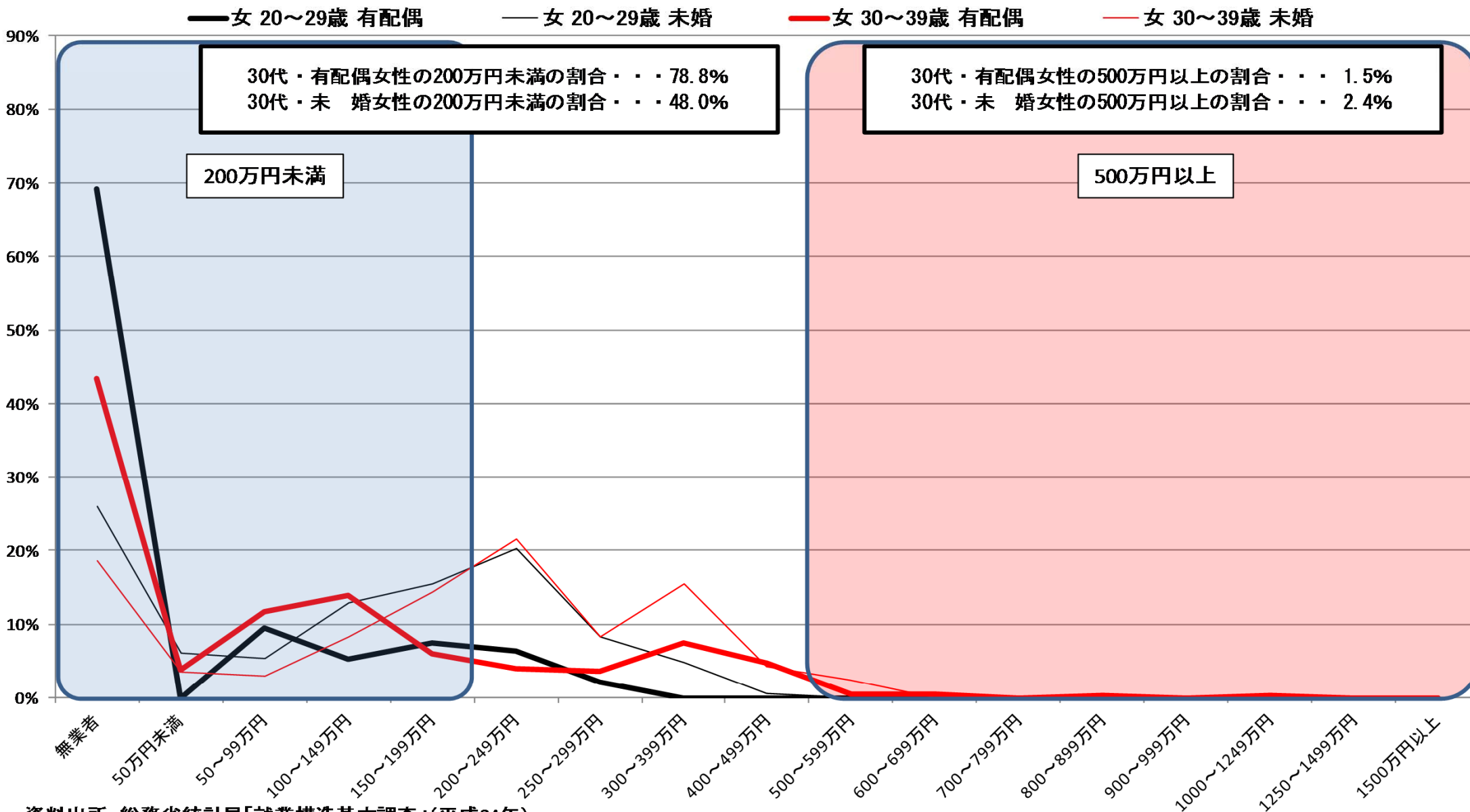

資料出所：総務省統計局「就業構造基本調査」(平成24年)

※1 有業者については、所得の把握が不明な者を、所得が把握できた者の所得階級別の分布に応じて按分した。

※2 有配偶は、総数から未婚を除いて算出した。

# ④都道府県別・男女別・配偶関係別 所得額階級別分布状況(20～29歳、30～39歳)

## 群馬県男

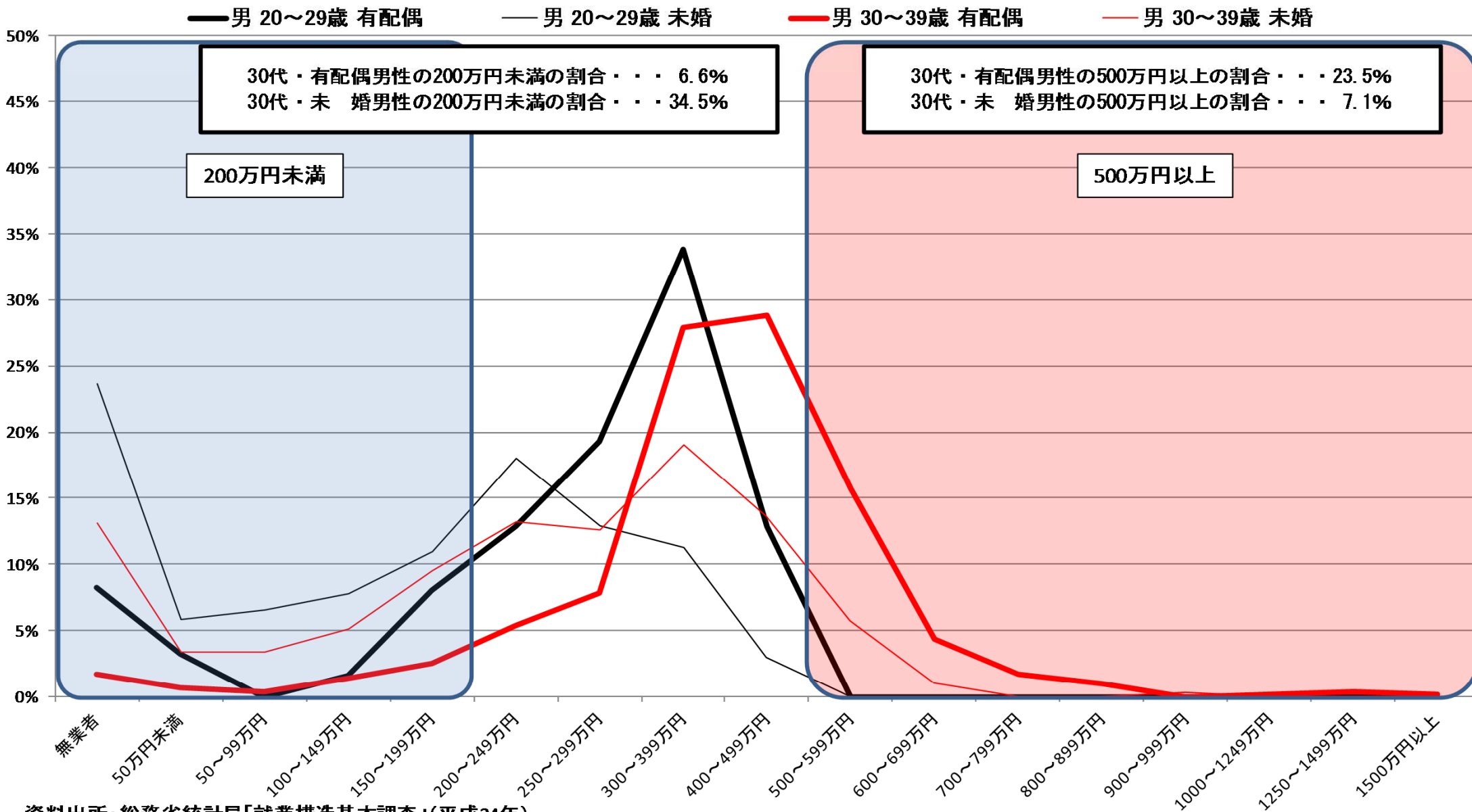

資料出所: 総務省統計局「就業構造基本調査」(平成24年)

※1 有業者については、所得の把握が不明な者を、所得が把握できた者の所得階級別の分布に応じて按分した。

※2 有配偶は、総数から未婚を除いて算出した。

# ④都道府県別・男女別・配偶関係別 所得額階級別分布状況(20～29歳、30～39歳)

## 群馬県女

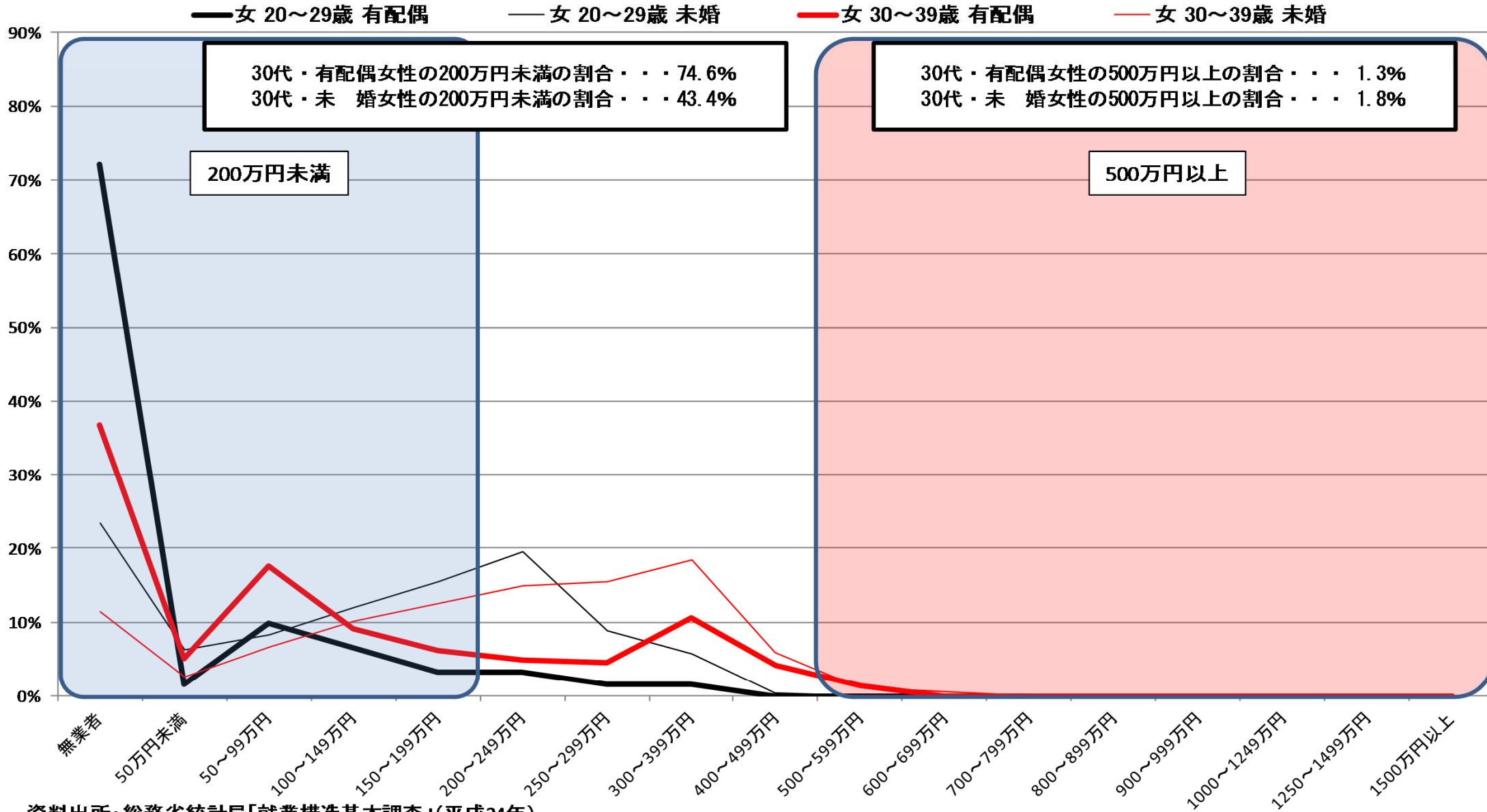

資料出所：総務省統計局「就業構造基本調査」(平成24年)

※1 有業者については、所得の把握が不明な者を、所得が把握できた者の所得階級別の分布に応じて按分した。

※2 有配偶は、総数から未婚を除いて算出した。

# ④都道府県別・男女別・配偶関係別 所得額階級別分布状況(20~29歳、30~39歳)

## 埼玉県男

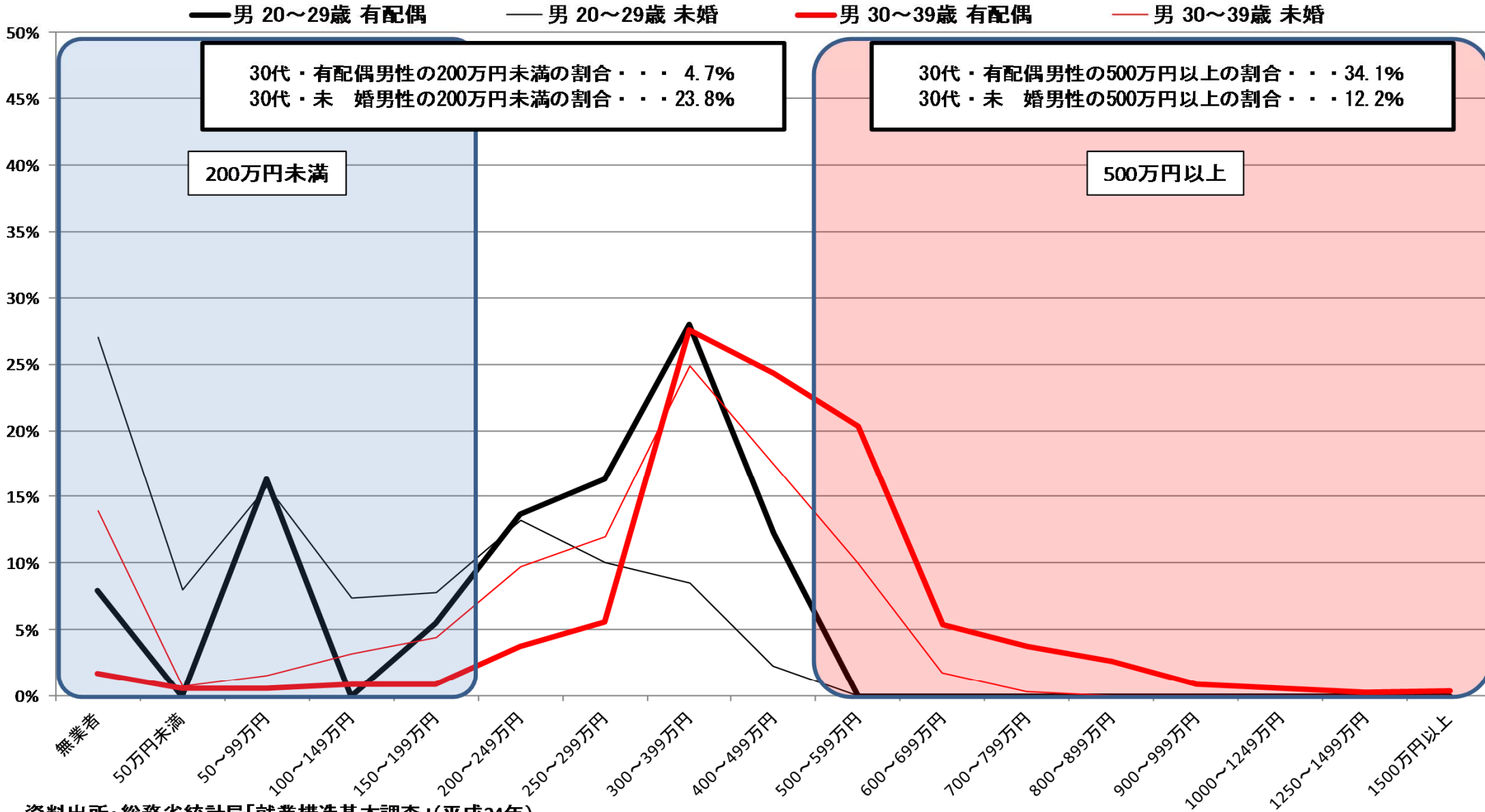

資料出所: 総務省統計局「就業構造基本調査」(平成24年)

※1 有業者については、所得の把握が不明な者を、所得が把握できた者の所得階級別の分布に応じて按分した。

※2 有配偶は、総数から未婚を除いて算出した。

# ④都道府県別・男女別・配偶関係別 所得額階級別分布状況(20～29歳、30～39歳)

## 埼玉県女

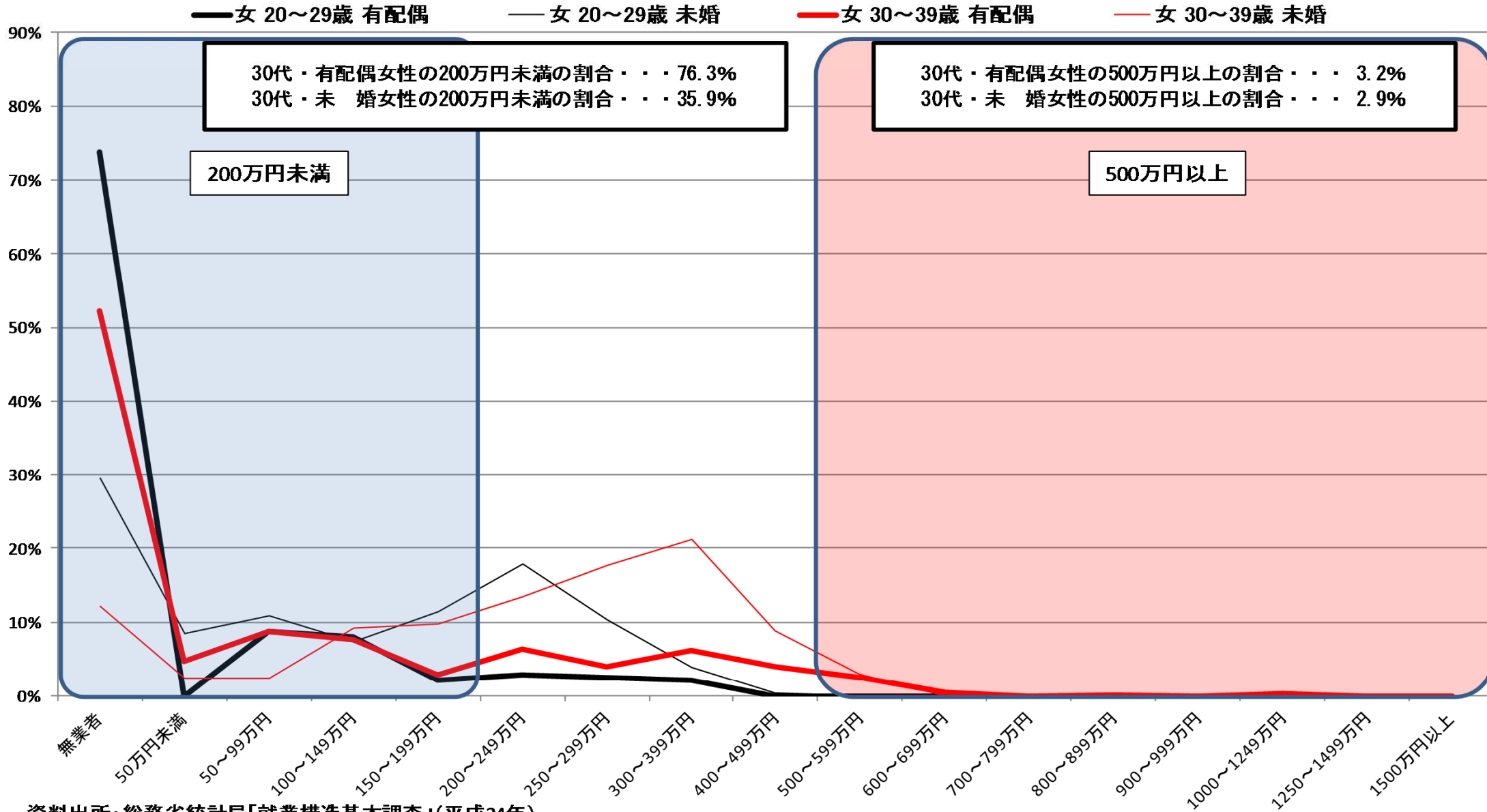

資料出所：総務省統計局「就業構造基本調査」(平成24年)

※1 有業者については、所得の把握が不明な者を、所得が把握できた者の所得階級別の分布に応じて按分した。

※2 有配偶は、総数から未婚を除いて算出した。



# ④都道府県別・男女別・配偶関係別 所得額階級別分布状況(20~29歳、30~39歳)

## 千葉県男

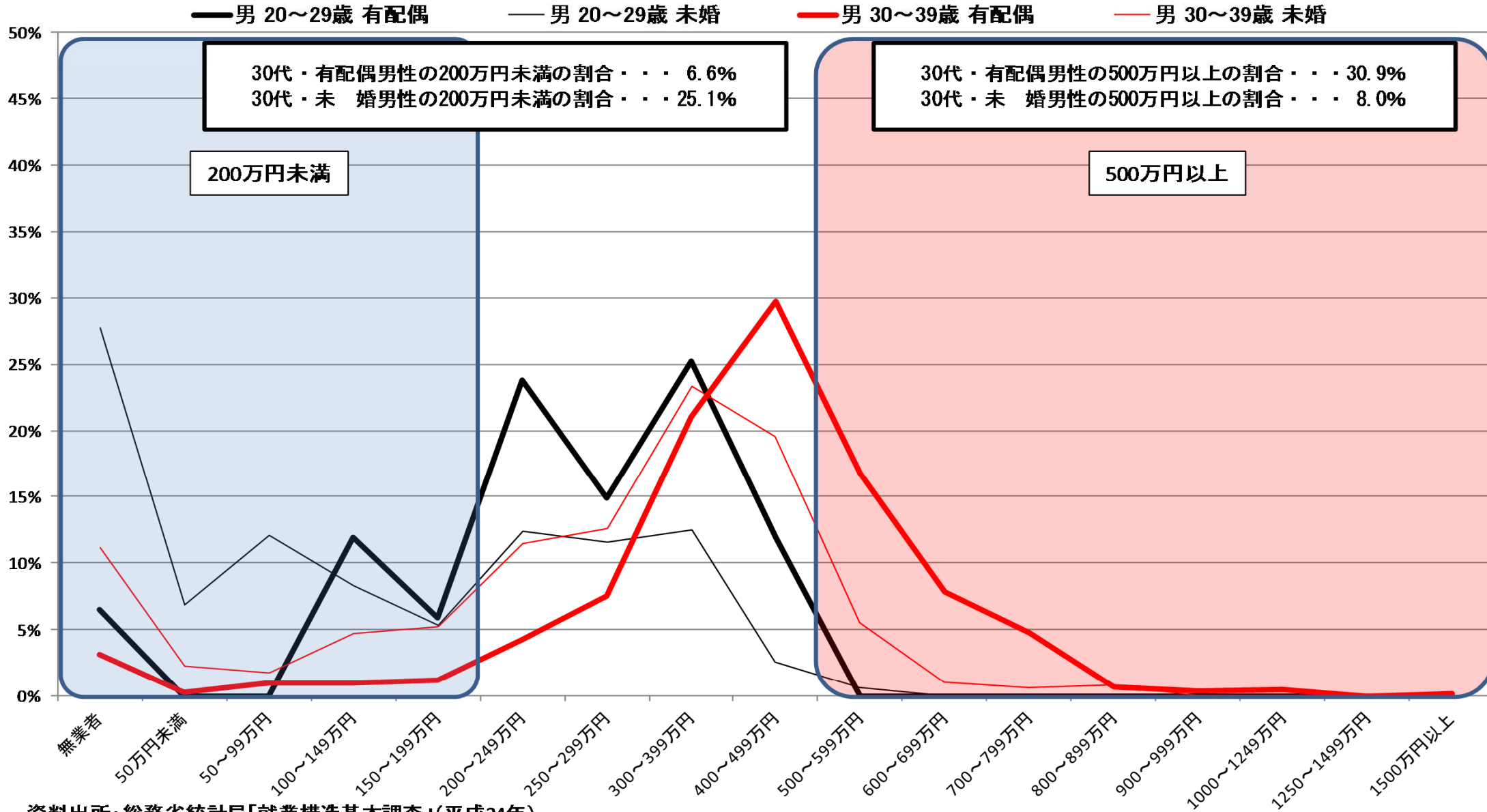

資料出所: 総務省統計局「就業構造基本調査」(平成24年)

※1 有業者については、所得の把握が不明な者を、所得が把握できた者の所得階級別の分布に応じて按分した。

※2 有配偶は、総数から未婚を除いて算出した。

# ④都道府県別・男女別・配偶関係別 所得額階級別分布状況(20～29歳、30～39歳)

## 千葉県女

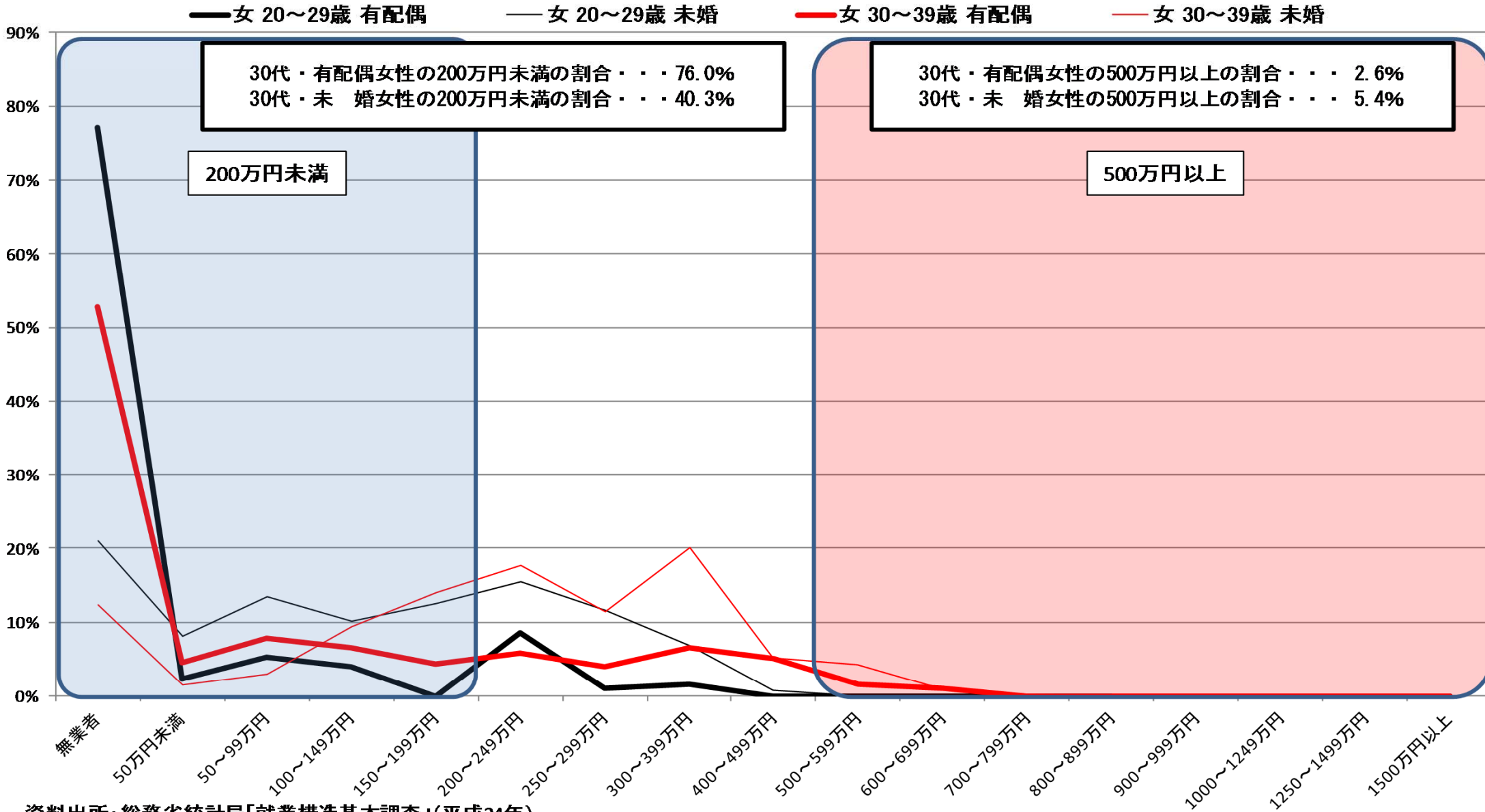

資料出所：総務省統計局「就業構造基本調査」(平成24年)

※1 有業者については、所得の把握が不明な者を、所得が把握できた者の所得階級別の分布に応じて按分した。

※2 有配偶は、総数から未婚を除いて算出した。

# ④都道府県別・男女別・配偶関係別 所得額階級別分布状況(20~29歳、30~39歳)

## 東京都男

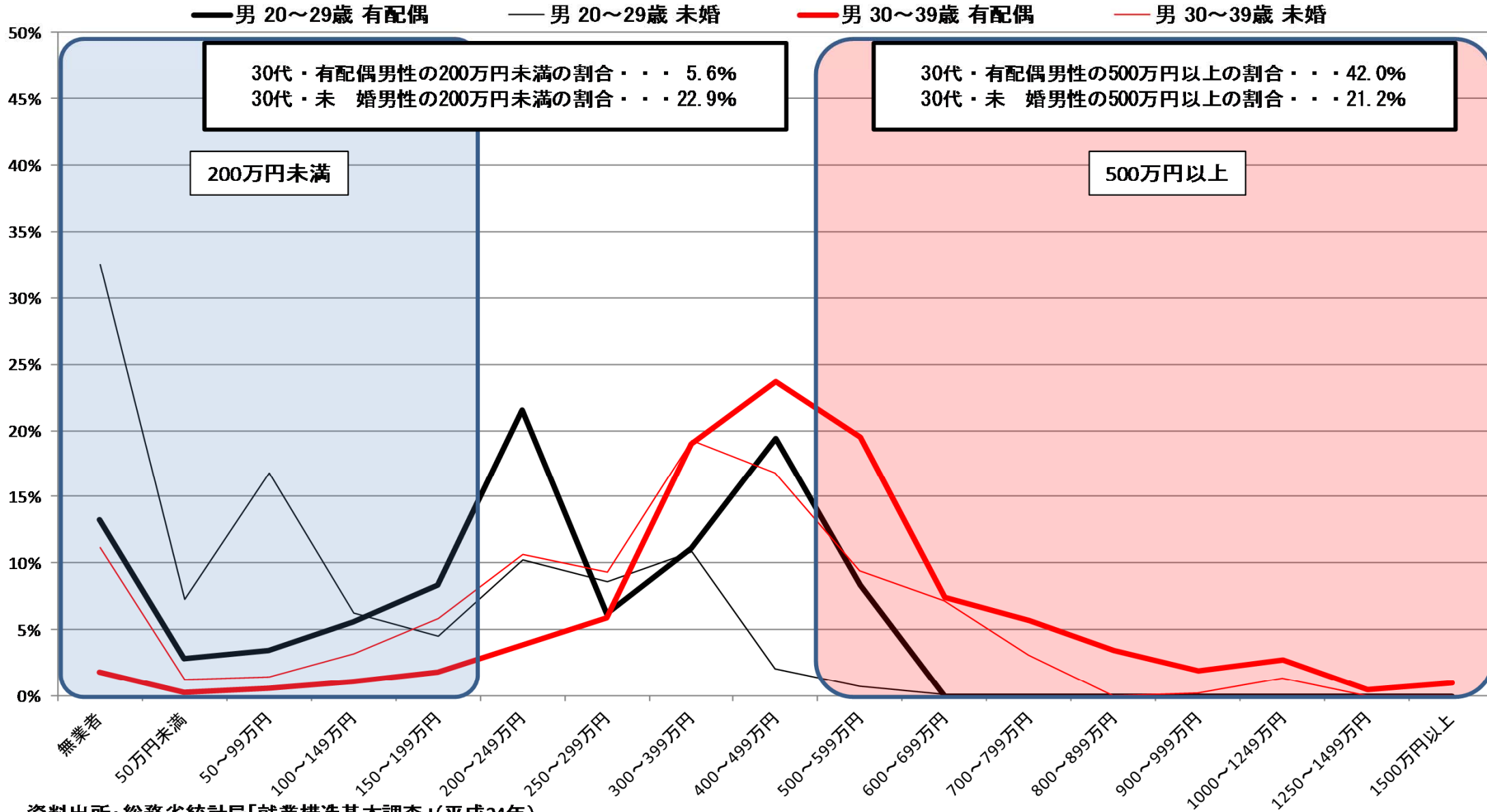

資料出所: 総務省統計局「就業構造基本調査」(平成24年)

※1 有業者については、所得の把握が不明な者を、所得が把握できた者の所得階級別の分布に応じて按分した。

※2 有配偶は、総数から未婚を除いて算出した。

# ④都道府県別・男女別・配偶関係別 所得額階級別分布状況(20～29歳、30～39歳)

## 東京都女

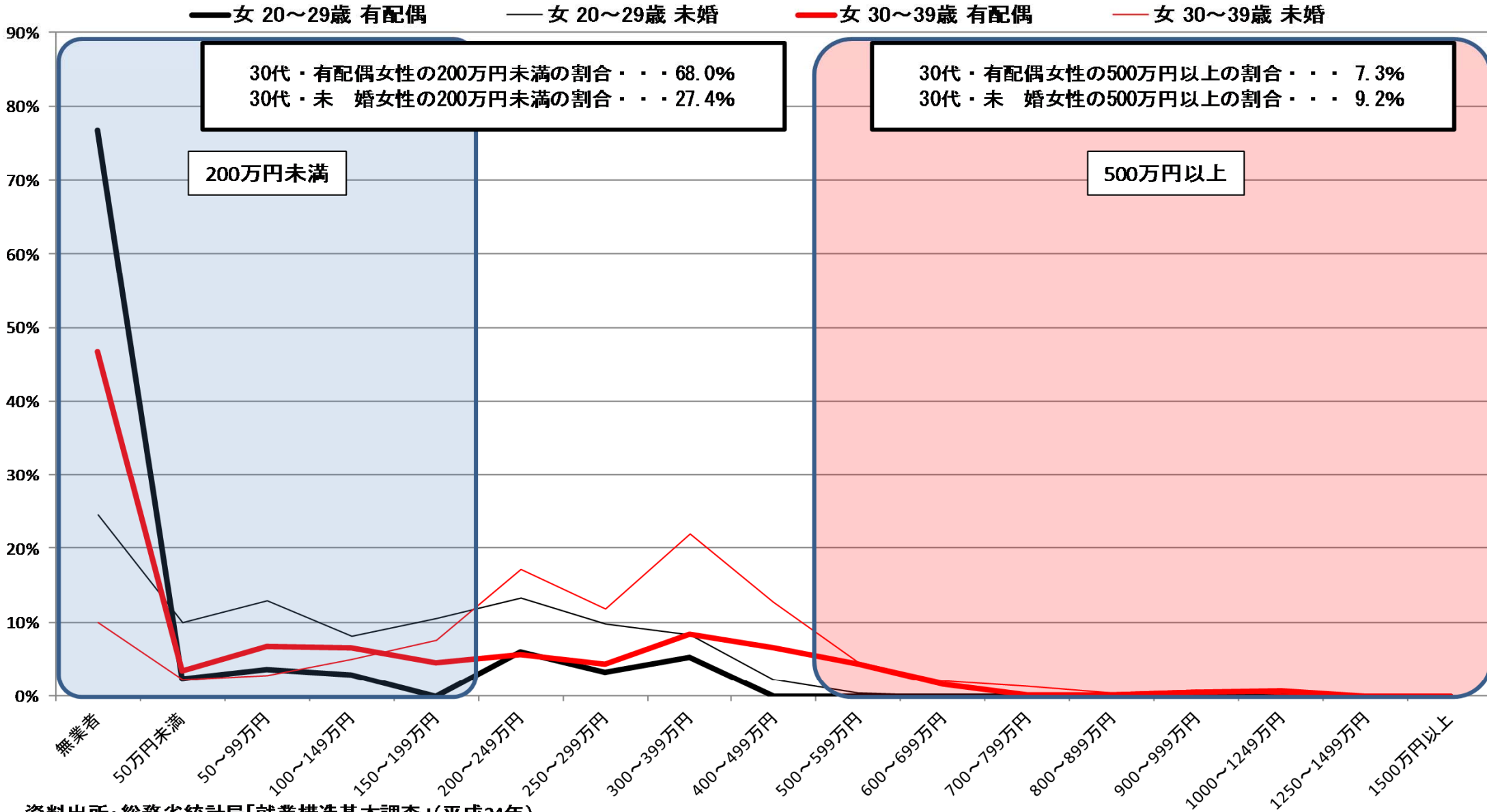

資料出所：総務省統計局「就業構造基本調査」(平成24年)

※1 有業者については、所得の把握が不明な者を、所得が把握できた者の所得階級別の分布に応じて按分した。

※2 有配偶は、総数から未婚を除いて算出した。

# ④都道府県別・男女別・配偶関係別 所得額階級別分布状況(20~29歳、30~39歳)

## 神奈川県男

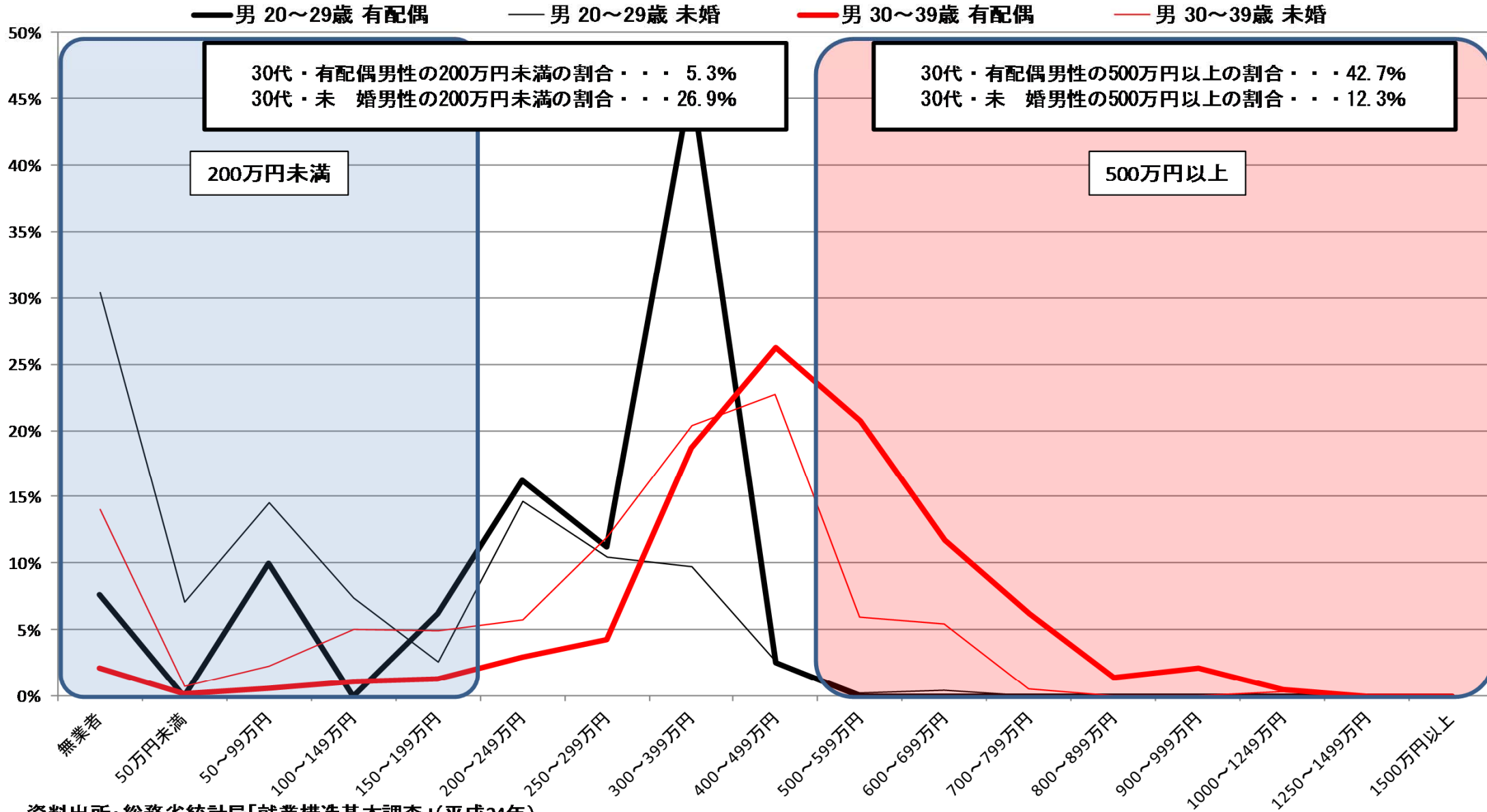

資料出所: 総務省統計局「就業構造基本調査」(平成24年)

※1 有業者については、所得の把握が不明な者を、所得が把握できた者の所得階級別の分布に応じて按分した。

※2 有配偶は、総数から未婚を除いて算出した。

# ④都道府県別・男女別・配偶関係別 所得額階級別分布状況(20～29歳、30～39歳)

## 神奈川県女

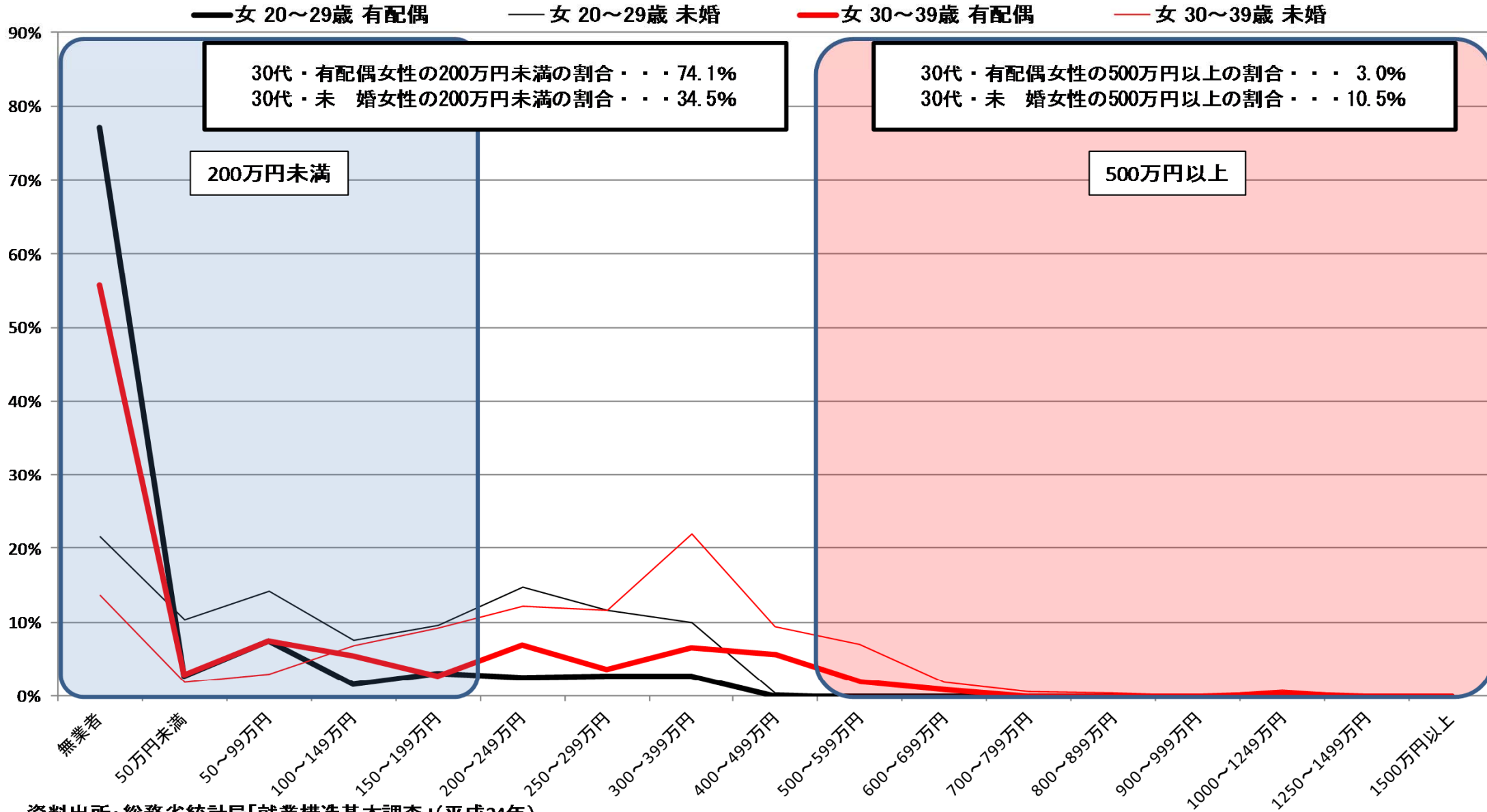

資料出所: 総務省統計局「就業構造基本調査」(平成24年)

※1 有業者については、所得の把握が不明な者を、所得が把握できた者の所得階級別の分布に応じて按分した。

※2 有配偶は、総数から未婚を除いて算出した。

# ④都道府県別・男女別・配偶関係別 所得額階級別分布状況(20~29歳、30~39歳)

## 新潟県男

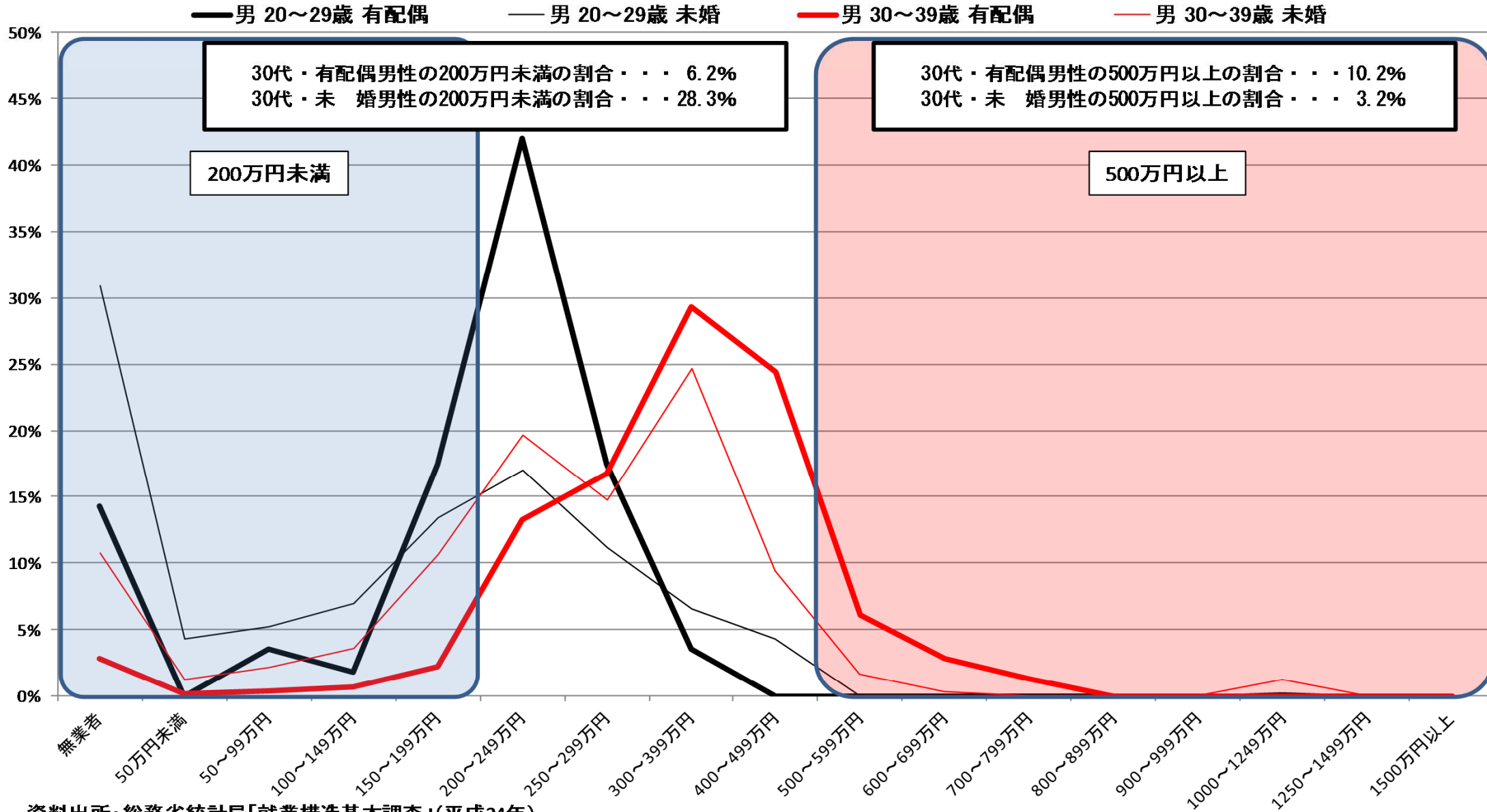

資料出所: 総務省統計局「就業構造基本調査」(平成24年)

※1 有業者については、所得の把握が不明な者を、所得が把握できた者の所得階級別の分布に応じて按分した。

※2 有配偶は、総数から未婚を除いて算出した。

# ④都道府県別・男女別・配偶関係別 所得額階級別分布状況(20～29歳、30～39歳)

## 新潟県女

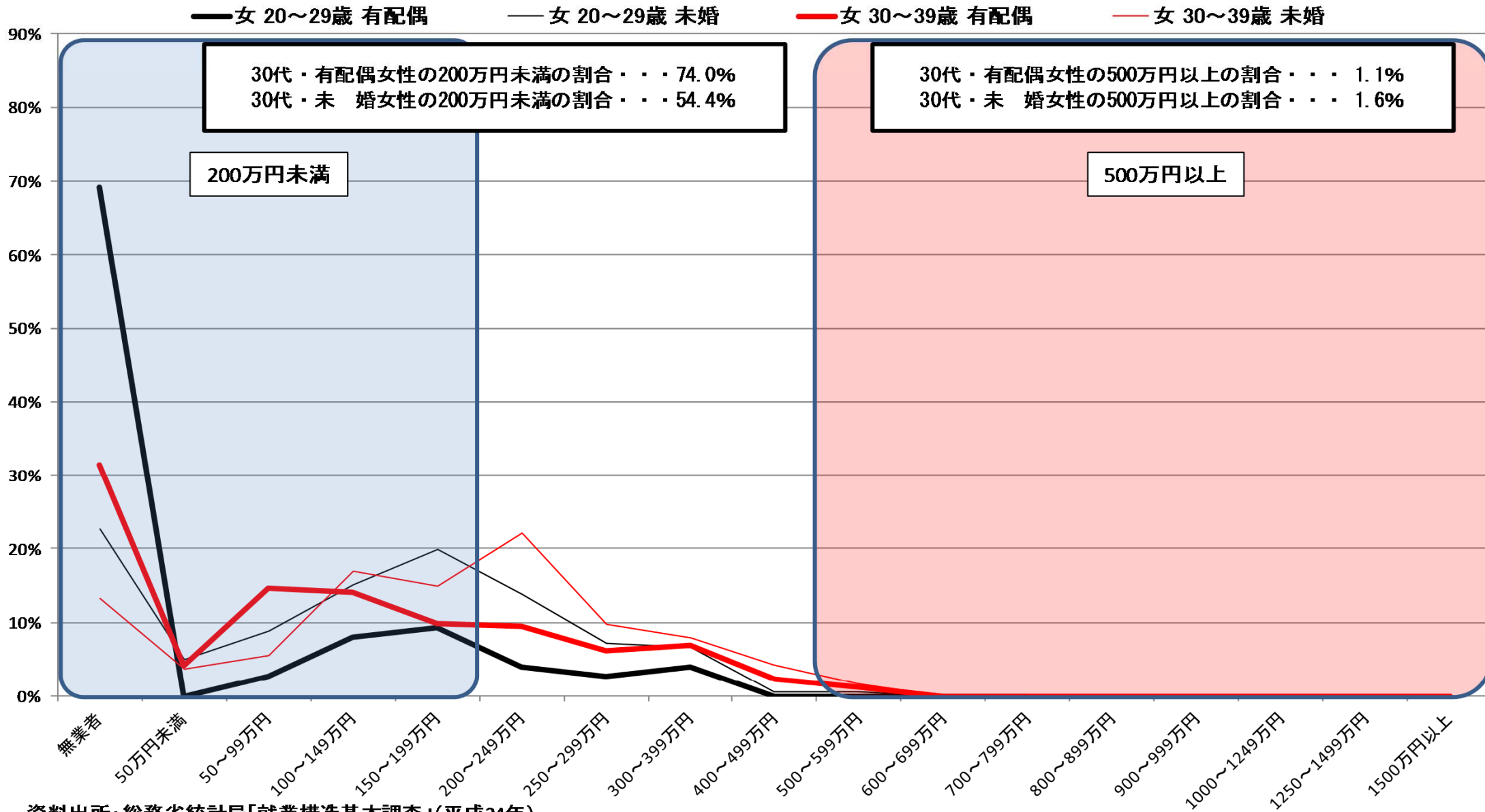

資料出所: 総務省統計局「就業構造基本調査」(平成24年)

※1 有業者については、所得の把握が不明な者を、所得が把握できた者の所得階級別の分布に応じて按分した。

※2 有配偶は、総数から未婚を除いて算出した。



# ④都道府県別・男女別・配偶関係別 所得額階級別分布状況(20~29歳、30~39歳)

## 富山県男

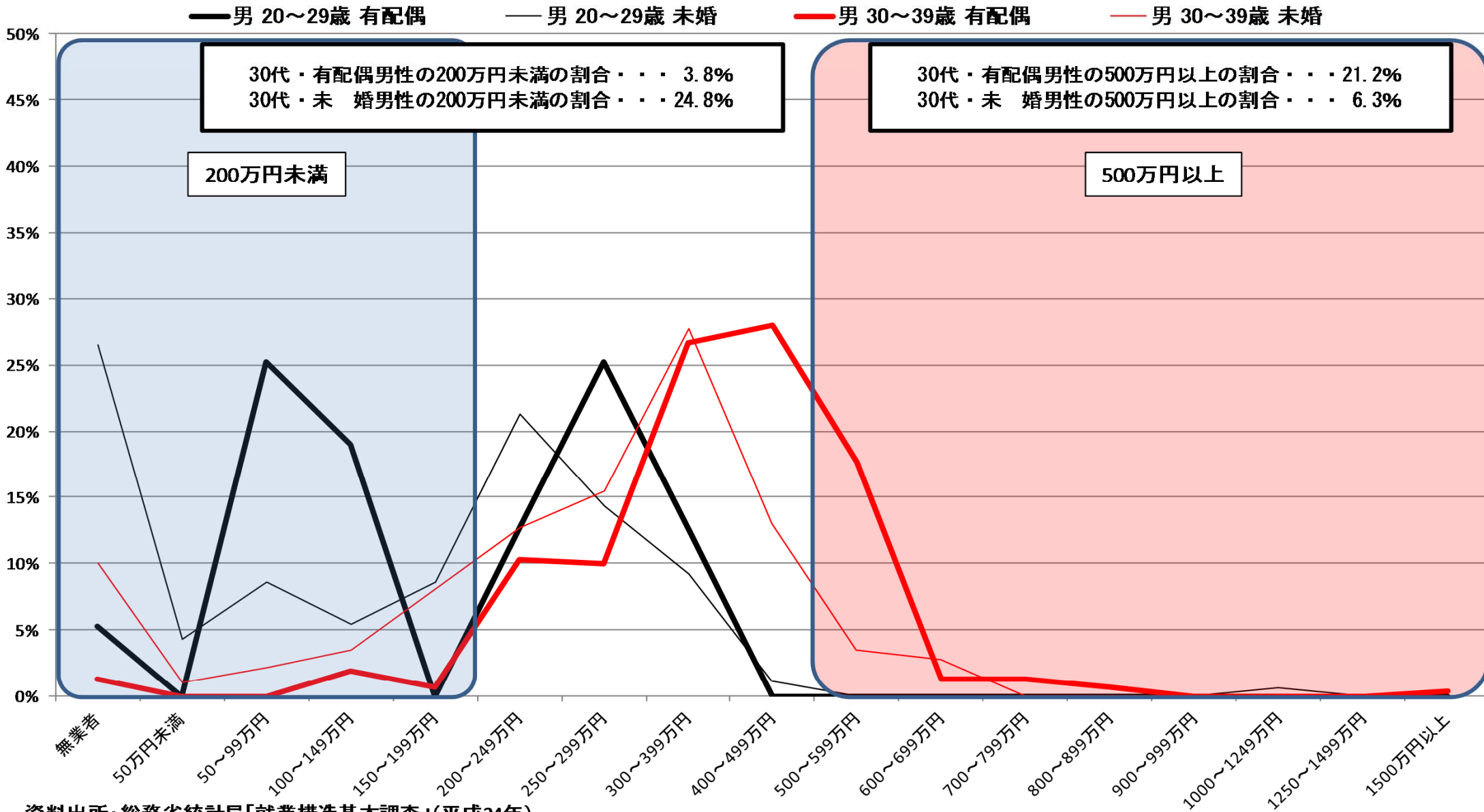

資料出所：総務省統計局「就業構造基本調査」(平成24年)

※1 有業者については、所得の把握が不明な者を、所得が把握できた者の所得階級別の分布に応じて按分した。

※2 有配偶は、総数から未婚を除いて算出した。

# ④都道府県別・男女別・配偶関係別 所得額階級別分布状況(20～29歳、30～39歳)

## 富山県女

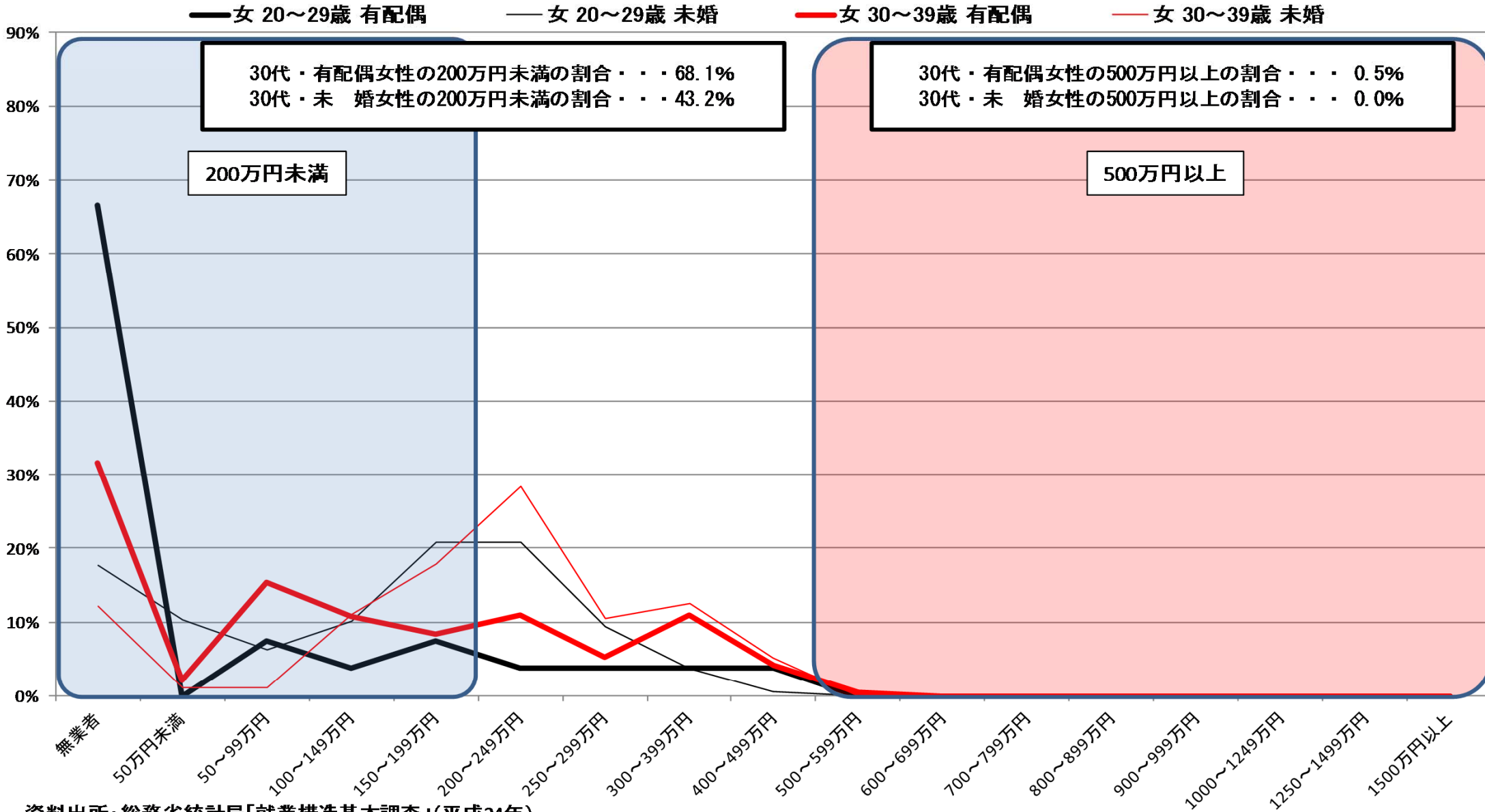

資料出所: 総務省統計局「就業構造基本調査」(平成24年)

※1 有業者については、所得の把握が不明な者を、所得が把握できた者の所得階級別の分布に応じて按分した。

※2 有配偶は、総数から未婚を除いて算出した。

# ④都道府県別・男女別・配偶関係別 所得額階級別分布状況(20~29歳、30~39歳)

## 石川県男

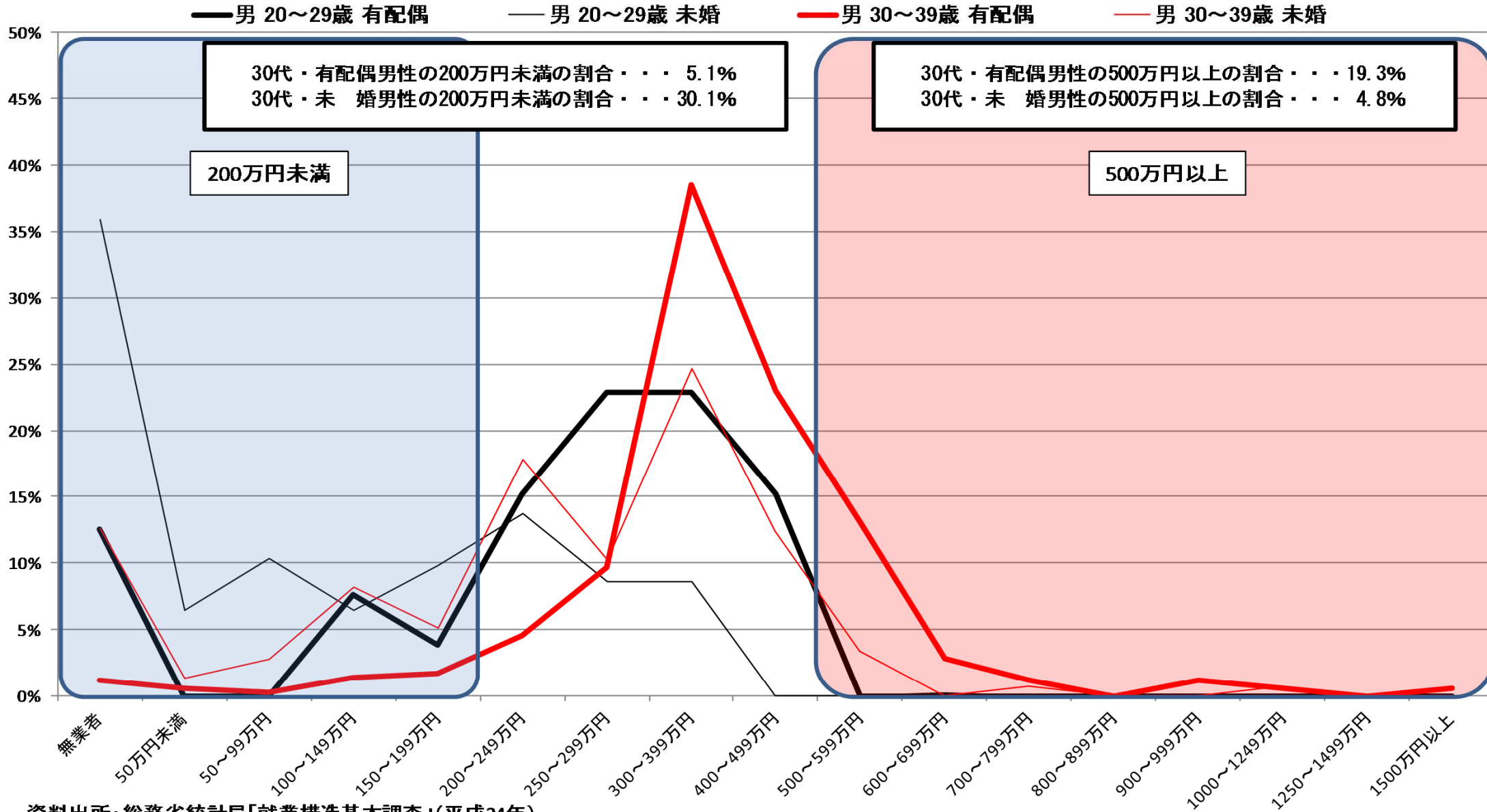

資料出所: 総務省統計局「就業構造基本調査」(平成24年)

※1 有業者については、所得の把握が不明な者を、所得が把握できた者の所得階級別の分布に応じて按分した。

※2 有配偶は、総数から未婚を除いて算出した。

# ④都道府県別・男女別・配偶関係別 所得額階級別分布状況(20～29歳、30～39歳)

## 石川県女

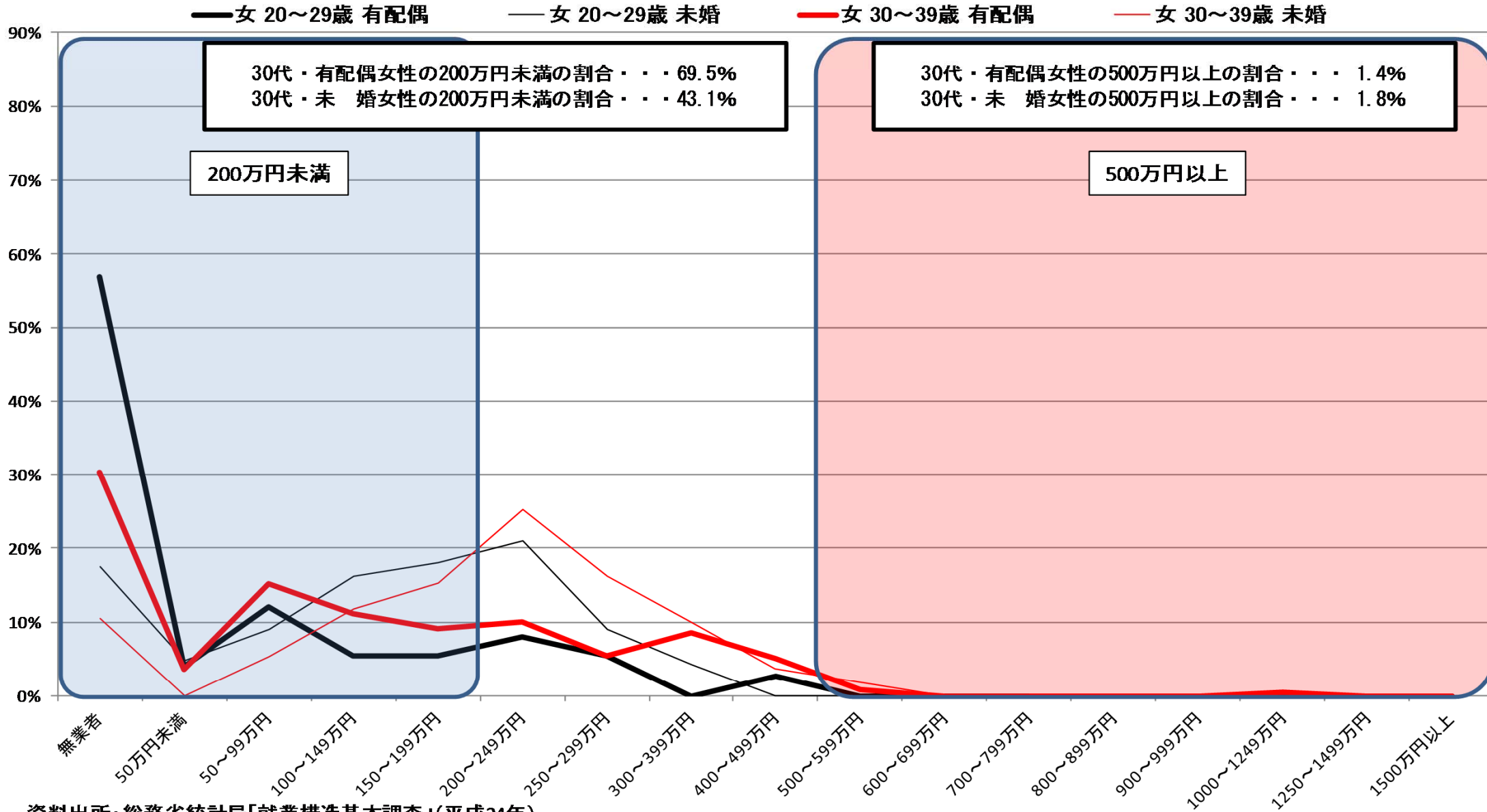

資料出所: 総務省統計局「就業構造基本調査」(平成24年)

※1 有業者については、所得の把握が不明な者を、所得が把握できた者の所得階級別の分布に応じて按分した。

※2 有配偶は、総数から未婚を除いて算出した。

# ④都道府県別・男女別・配偶関係別 所得額階級別分布状況(20~29歳、30~39歳)

## 福井県男

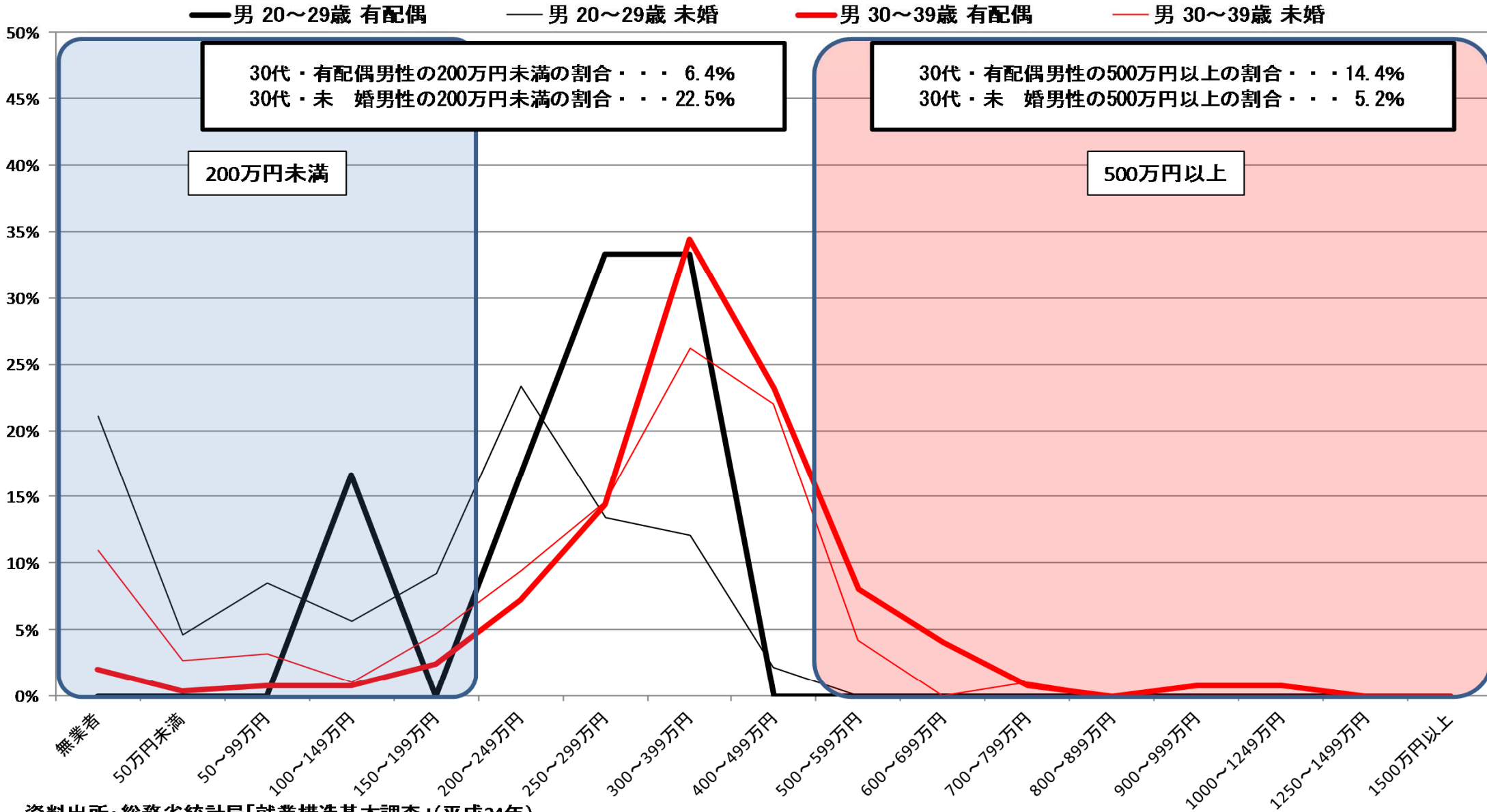

資料出所: 総務省統計局「就業構造基本調査」(平成24年)

※1 有業者については、所得の把握が不明な者を、所得が把握できた者の所得階級別の分布に応じて按分した。

※2 有配偶は、総数から未婚を除いて算出した。

# ④都道府県別・男女別・配偶関係別 所得額階級別分布状況(20～29歳、30～39歳)

## 福井県女

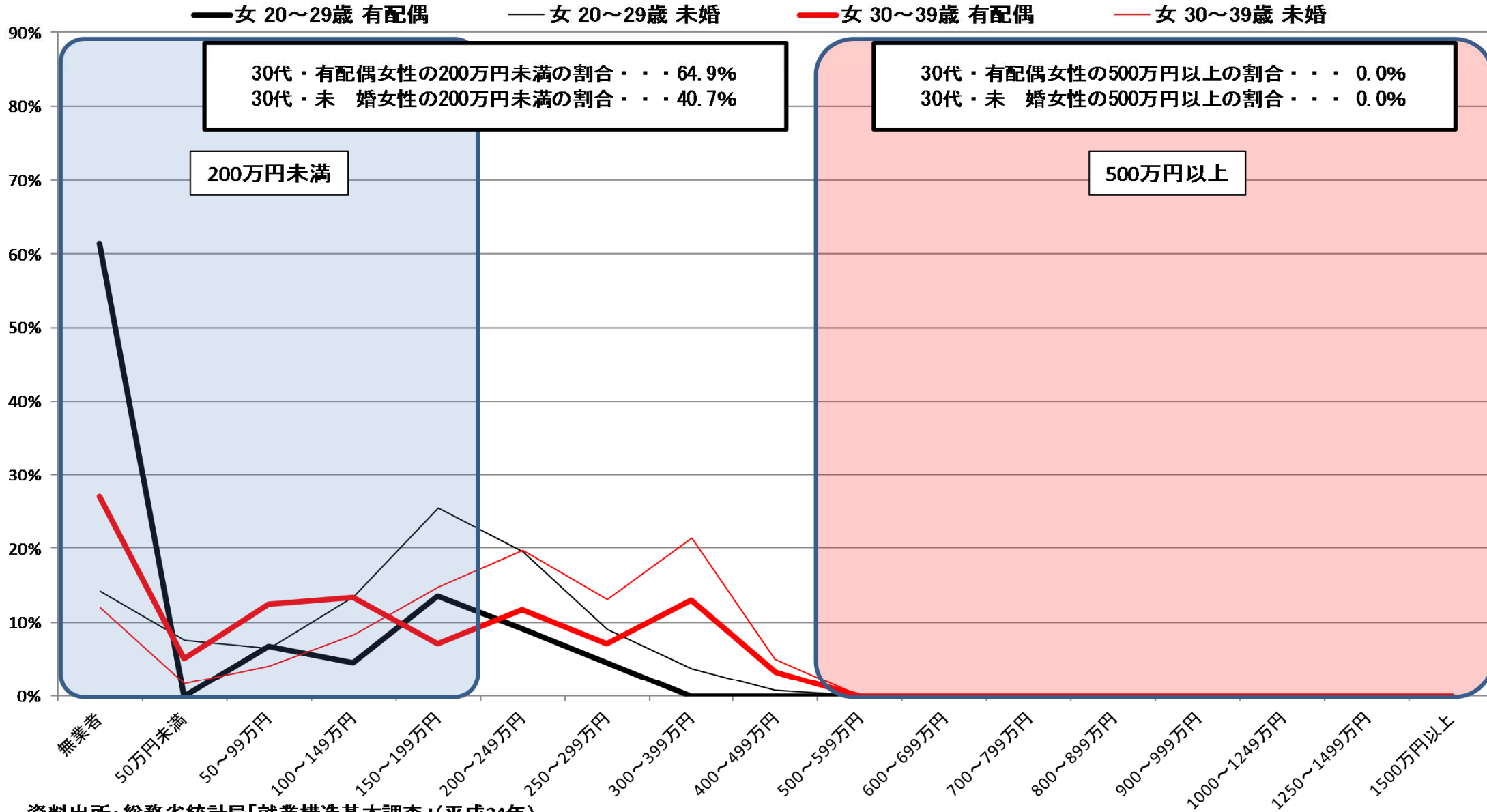

資料出所: 総務省統計局「就業構造基本調査」(平成24年)

※1 有業者については、所得の把握が不明な者を、所得が把握できた者の所得階級別の分布に応じて按分した。

※2 有配偶は、総数から未婚を除いて算出した。

# ④都道府県別・男女別・配偶関係別 所得額階級別分布状況(20~29歳、30~39歳)

## 山梨県男

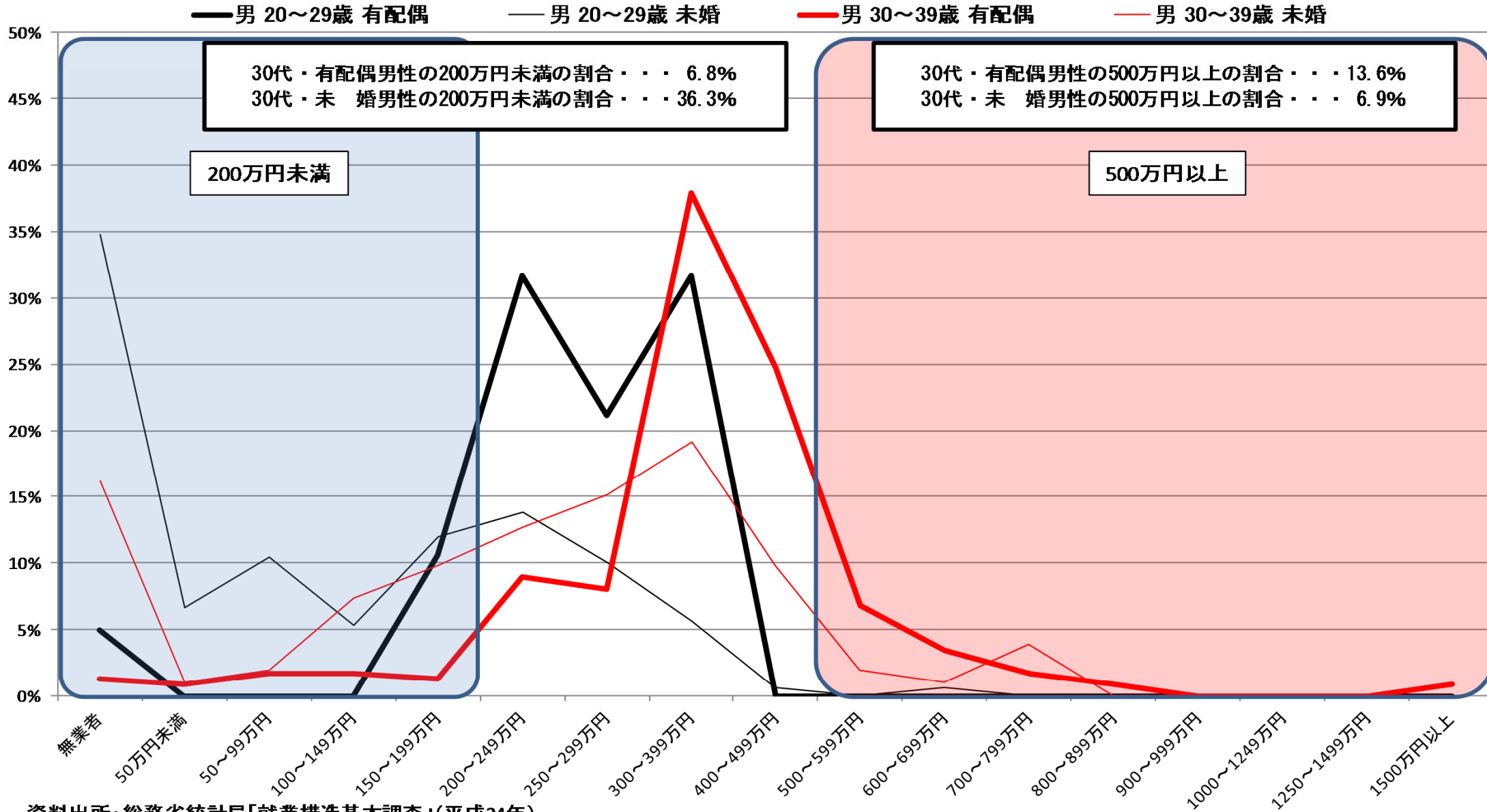

資料出所: 総務省統計局「就業構造基本調査」(平成24年)

※1 有業者については、所得の把握が不明な者を、所得が把握できた者の所得階級別の分布に応じて按分した。

※2 有配偶は、総数から未婚を除いて算出した。

# ④都道府県別・男女別・配偶関係別 所得額階級別分布状況(20~29歳、30~39歳)

## 山梨県女

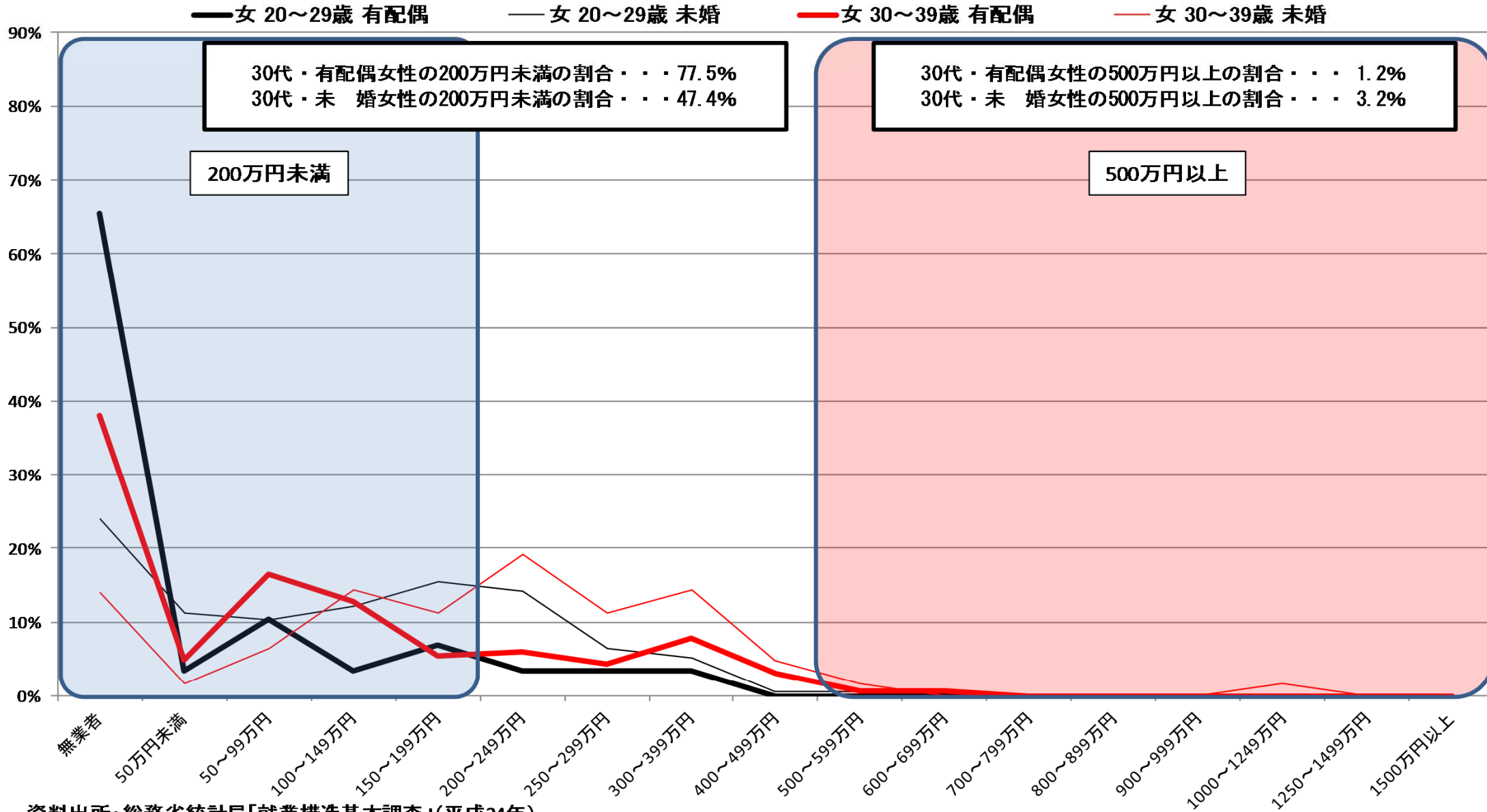

資料出所: 総務省統計局「就業構造基本調査」(平成24年)

※1 有業者については、所得の把握が不明な者を、所得が把握できた者の所得階級別の分布に応じて按分した。

※2 有配偶は、総数から未婚を除いて算出した。



# ④都道府県別・男女別・配偶関係別 所得額階級別分布状況(20～29歳、30～39歳)

## 長野県男

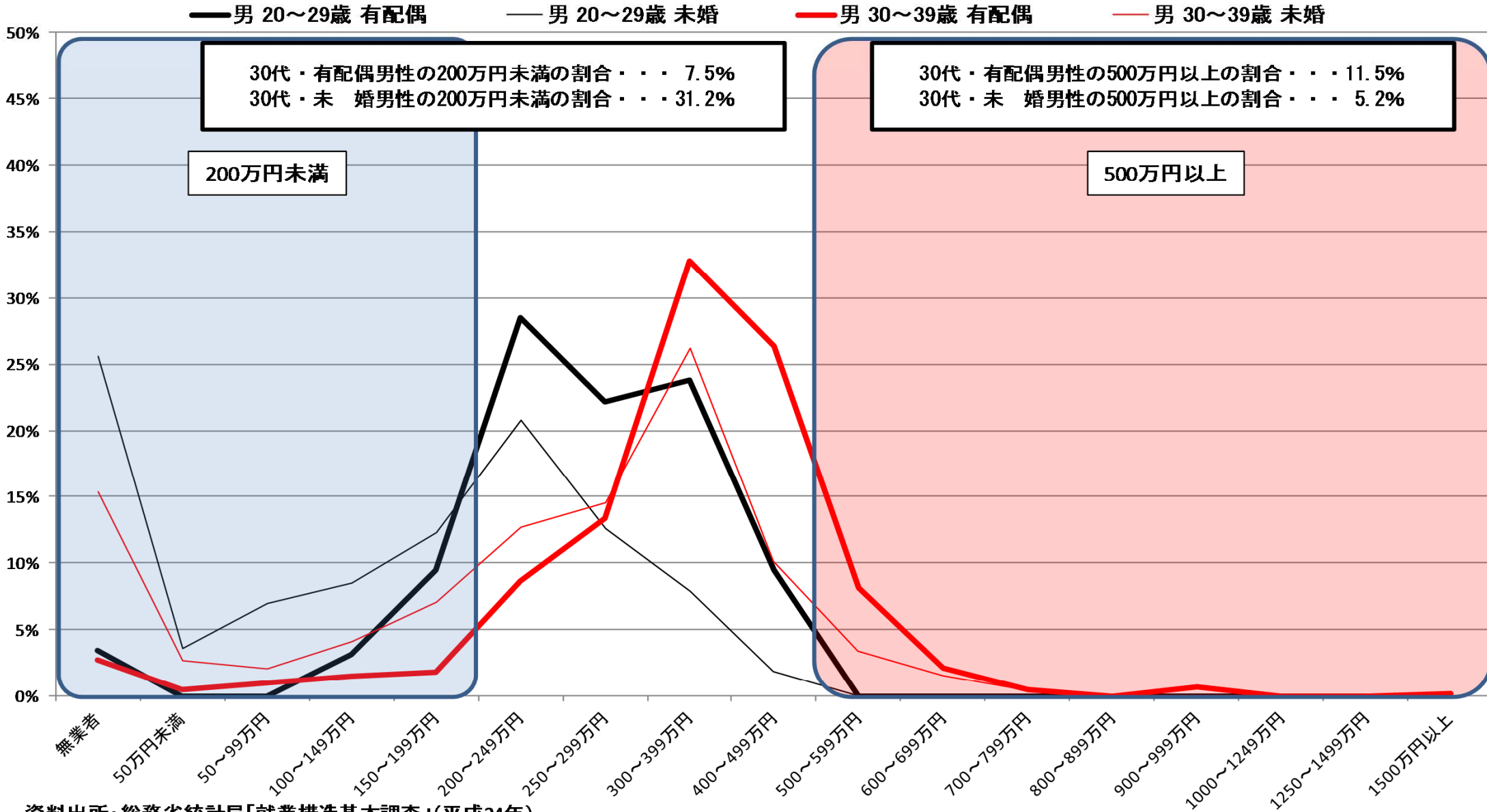

資料出所: 総務省統計局「就業構造基本調査」(平成24年)

※1 有業者については、所得の把握が不明な者を、所得が把握できた者の所得階級別の分布に応じて按分した。

※2 有配偶は、総数から未婚を除いて算出した。

# ④都道府県別・男女別・配偶関係別 所得額階級別分布状況(20～29歳、30～39歳)

## 長野県女

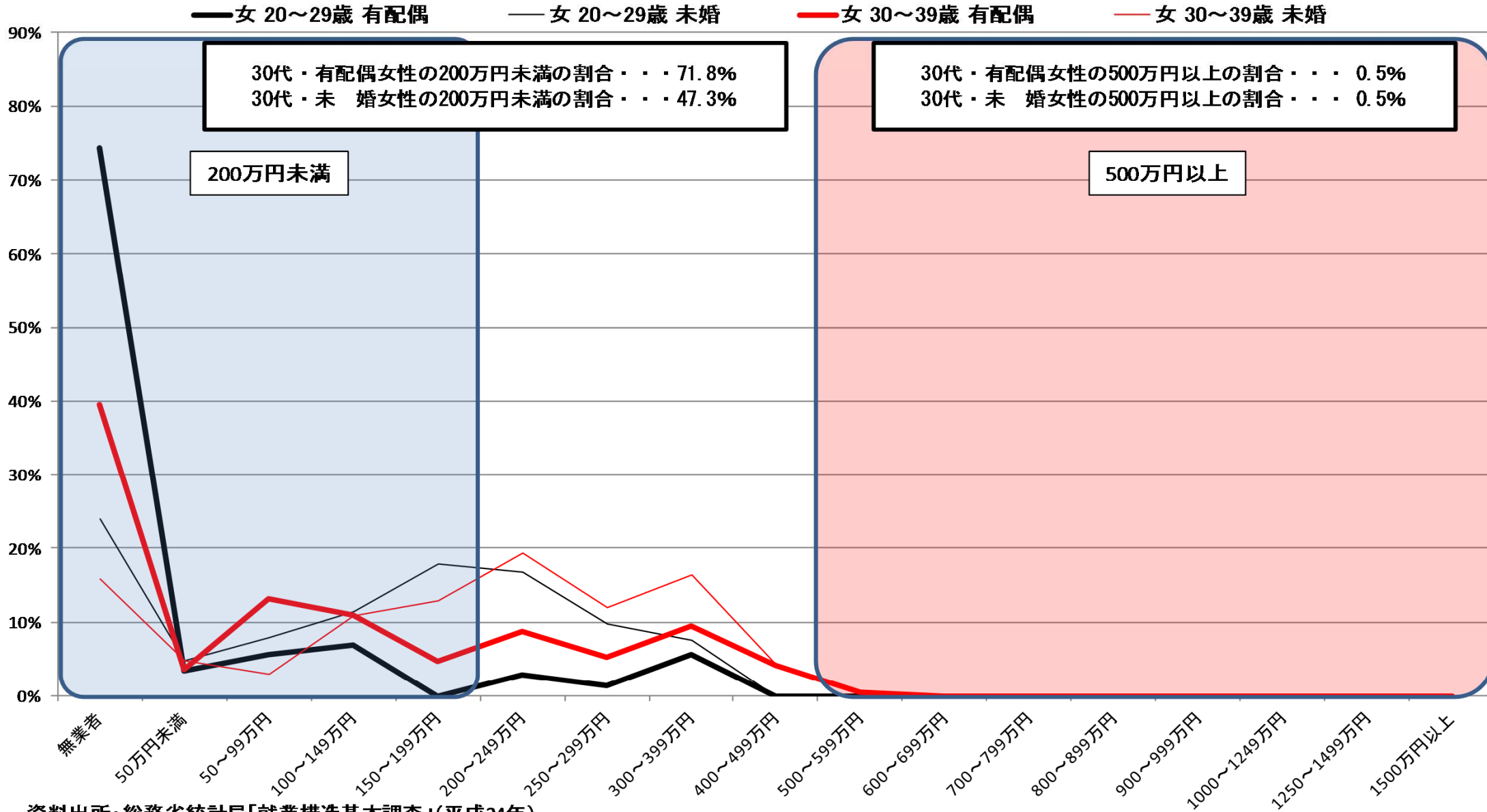

資料出所: 総務省統計局「就業構造基本調査」(平成24年)

※1 有業者については、所得の把握が不明な者を、所得が把握できた者の所得階級別の分布に応じて按分した。

※2 有配偶は、総数から未婚を除いて算出した。

# ④都道府県別・男女別・配偶関係別 所得額階級別分布状況(20~29歳、30~39歳)

## 岐阜県男

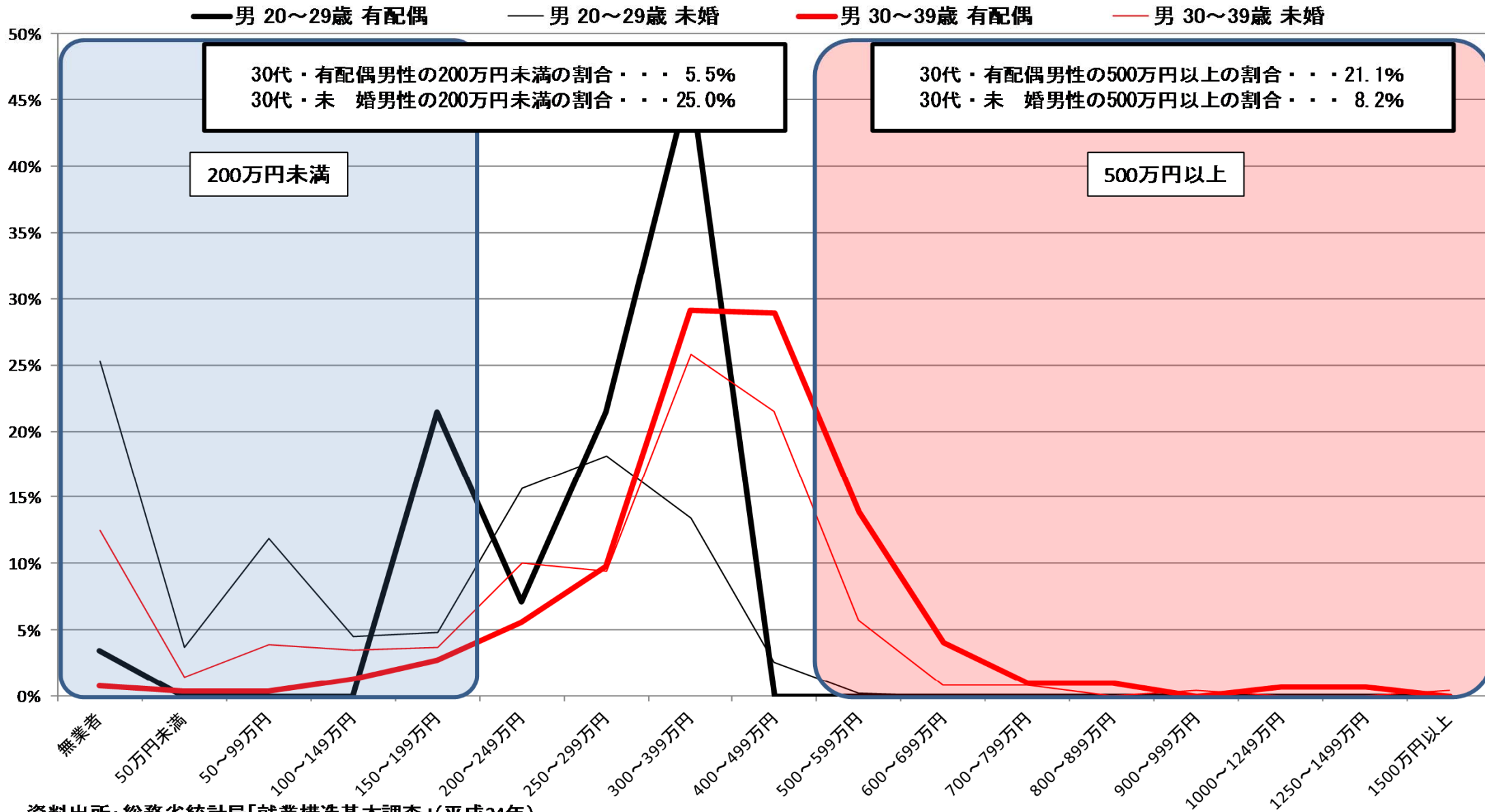

資料出所: 総務省統計局「就業構造基本調査」(平成24年)

※1 有業者については、所得の把握が不明な者を、所得が把握できた者の所得階級別の分布に応じて按分した。

※2 有配偶は、総数から未婚を除いて算出した。

# ④都道府県別・男女別・配偶関係別 所得額階級別分布状況(20~29歳、30~39歳)

## 岐阜県女

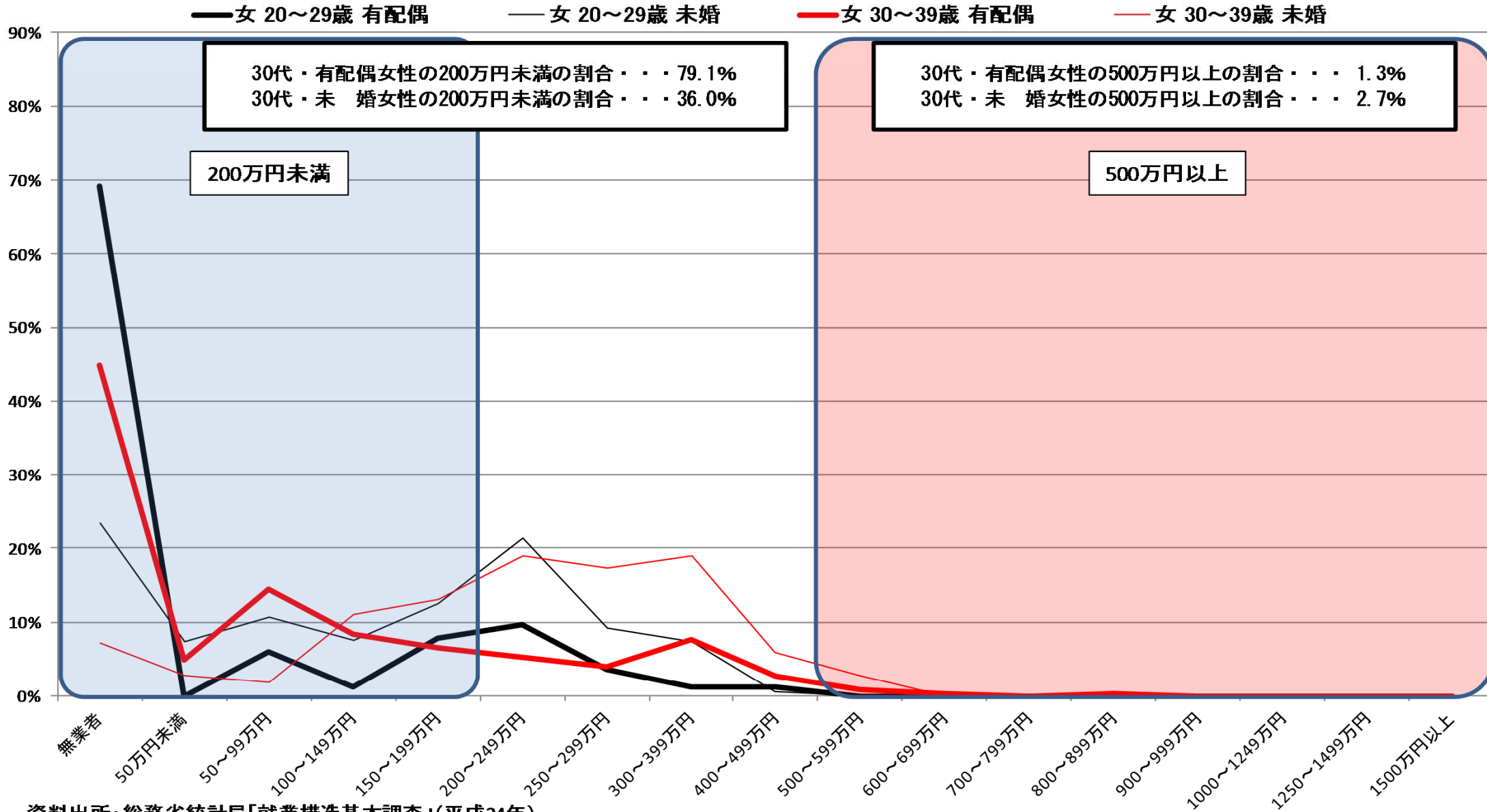

資料出所: 総務省統計局「就業構造基本調査」(平成24年)

※1 有業者については、所得の把握が不明な者を、所得が把握できた者の所得階級別の分布に応じて按分した。

※2 有配偶は、総数から未婚を除いて算出した。

# ④都道府県別・男女別・配偶関係別 所得額階級別分布状況(20~29歳、30~39歳)

## 静岡県男

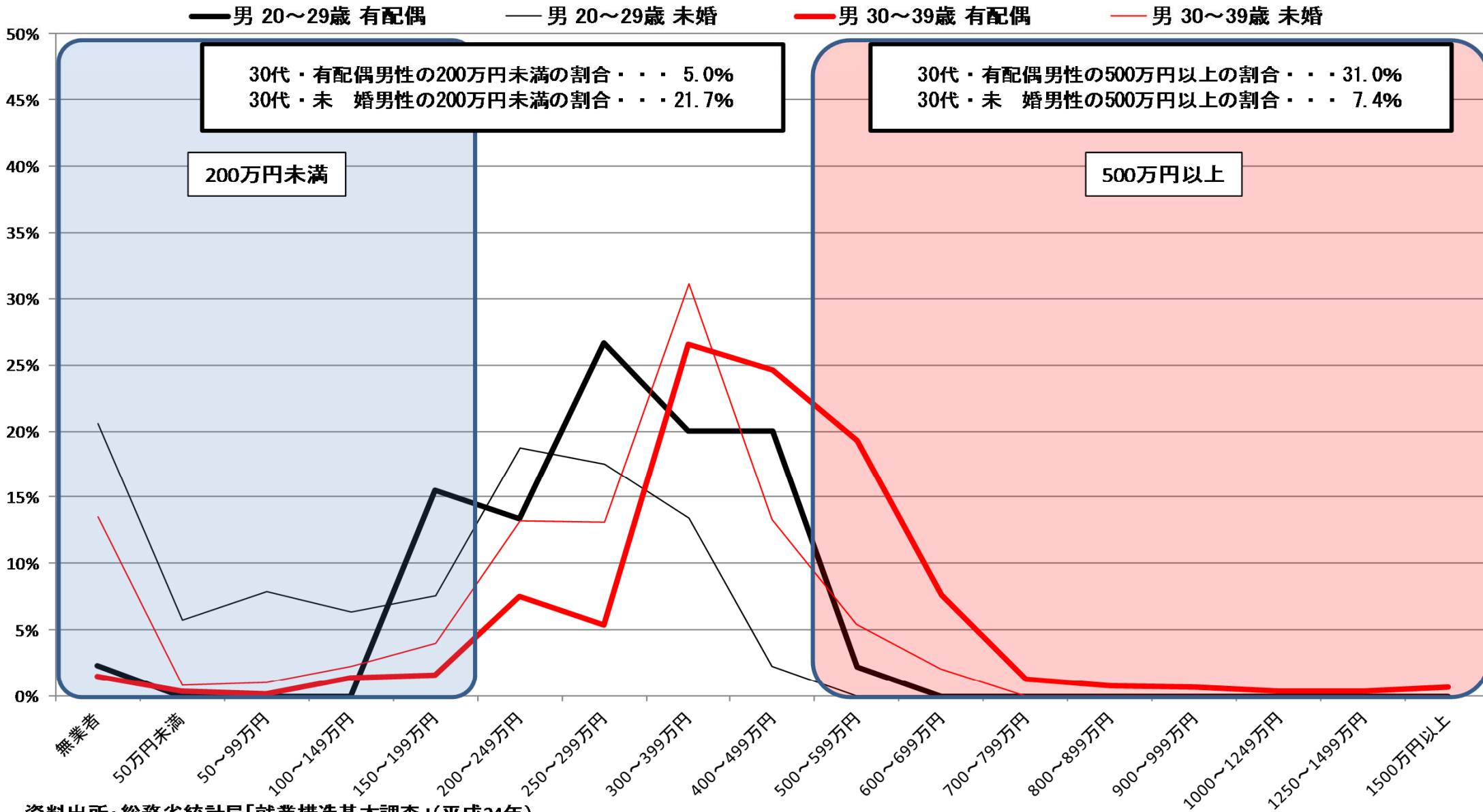

資料出所: 総務省統計局「就業構造基本調査」(平成24年)

※1 有業者については、所得の把握が不明な者を、所得が把握できた者の所得階級別の分布に応じて按分した。

※2 有配偶は、総数から未婚を除いて算出した。

# ④都道府県別・男女別・配偶関係別 所得額階級別分布状況(20～29歳、30～39歳)

## 静岡県女

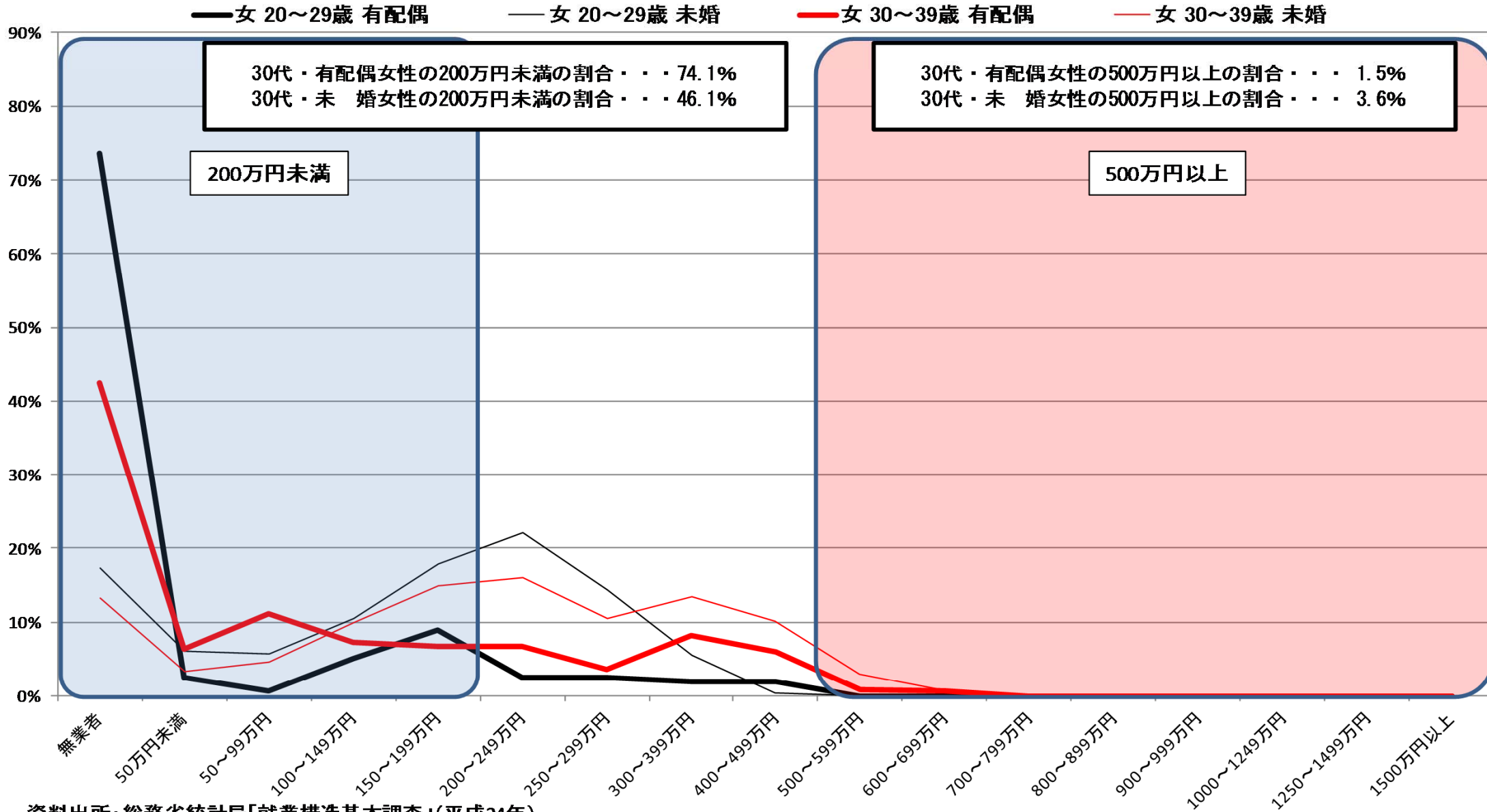

資料出所: 総務省統計局「就業構造基本調査」(平成24年)

※1 有業者については、所得の把握が不明な者を、所得が把握できた者の所得階級別の分布に応じて按分した。

※2 有配偶は、総数から未婚を除いて算出した。

# ④都道府県別・男女別・配偶関係別 所得額階級別分布状況(20~29歳、30~39歳)

## 愛知県男

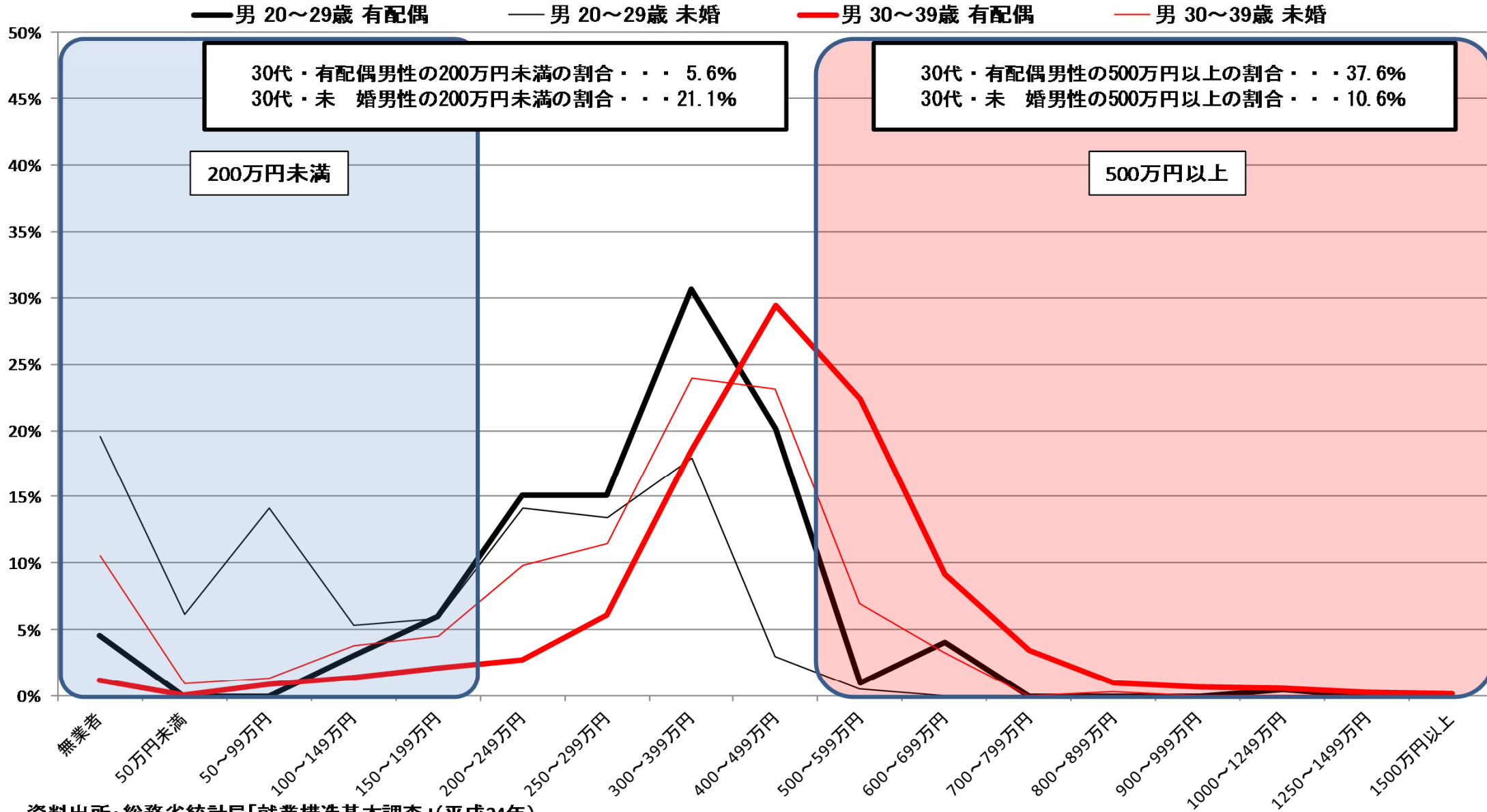

資料出所: 総務省統計局「就業構造基本調査」(平成24年)

※1 有業者については、所得の把握が不明な者を、所得が把握できた者の所得階級別の分布に応じて按分した。

※2 有配偶は、総数から未婚を除いて算出した。

# ④都道府県別・男女別・配偶関係別 所得額階級別分布状況(20～29歳、30～39歳)

## 愛知県女

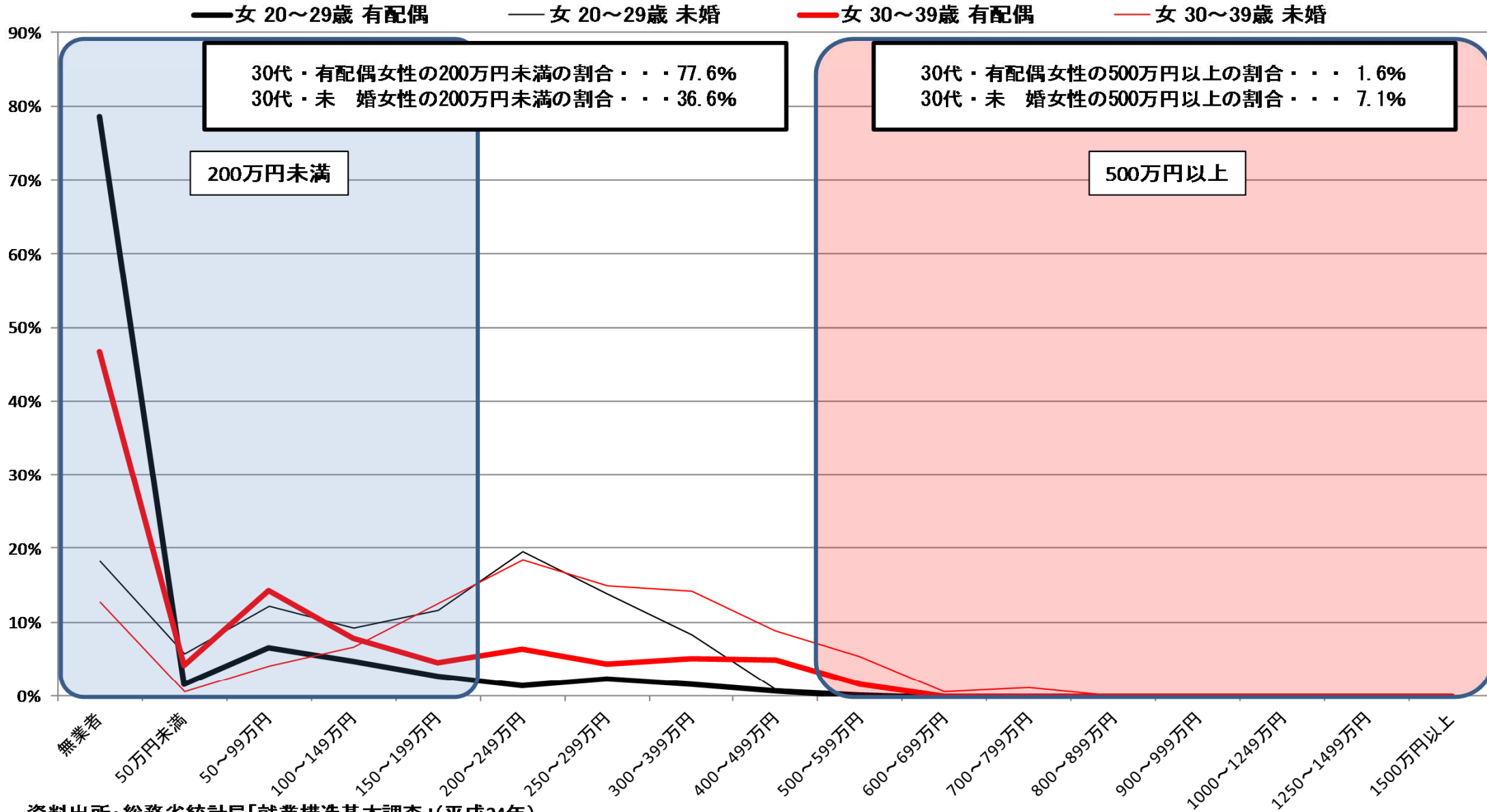

資料出所: 総務省統計局「就業構造基本調査」(平成24年)

※1 有業者については、所得の把握が不明な者を、所得が把握できた者の所得階級別の分布に応じて按分した。

※2 有配偶は、総数から未婚を除いて算出した。



# ④都道府県別・男女別・配偶関係別 所得額階級別分布状況(20~29歳、30~39歳)

## 三重県男

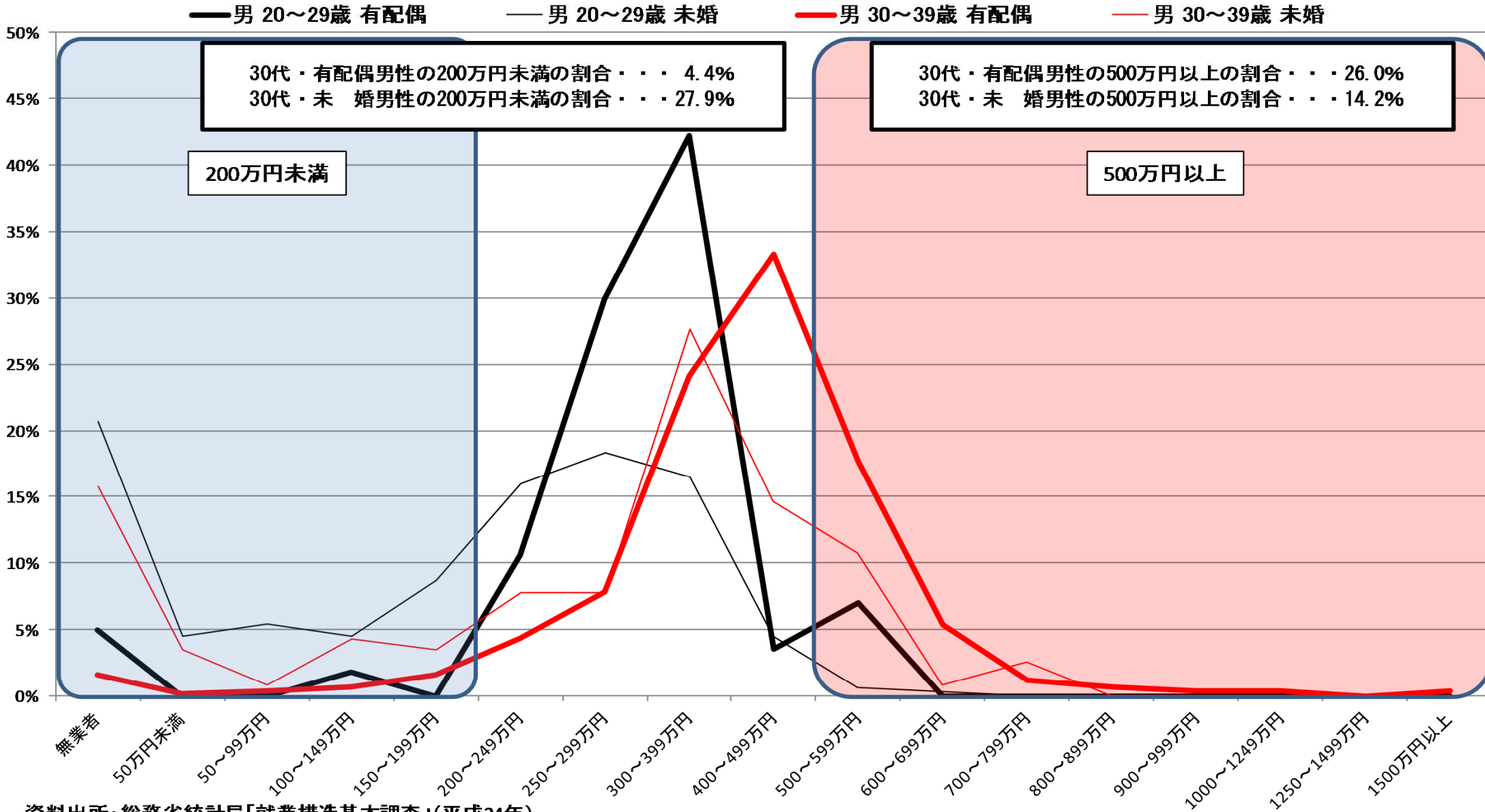

資料出所: 総務省統計局「就業構造基本調査」(平成24年)

※1 有業者については、所得の把握が不明な者を、所得が把握できた者の所得階級別の分布に応じて按分した。

※2 有配偶は、総数から未婚を除いて算出した。

# ④都道府県別・男女別・配偶関係別 所得額階級別分布状況(20～29歳、30～39歳)

## 三重県女

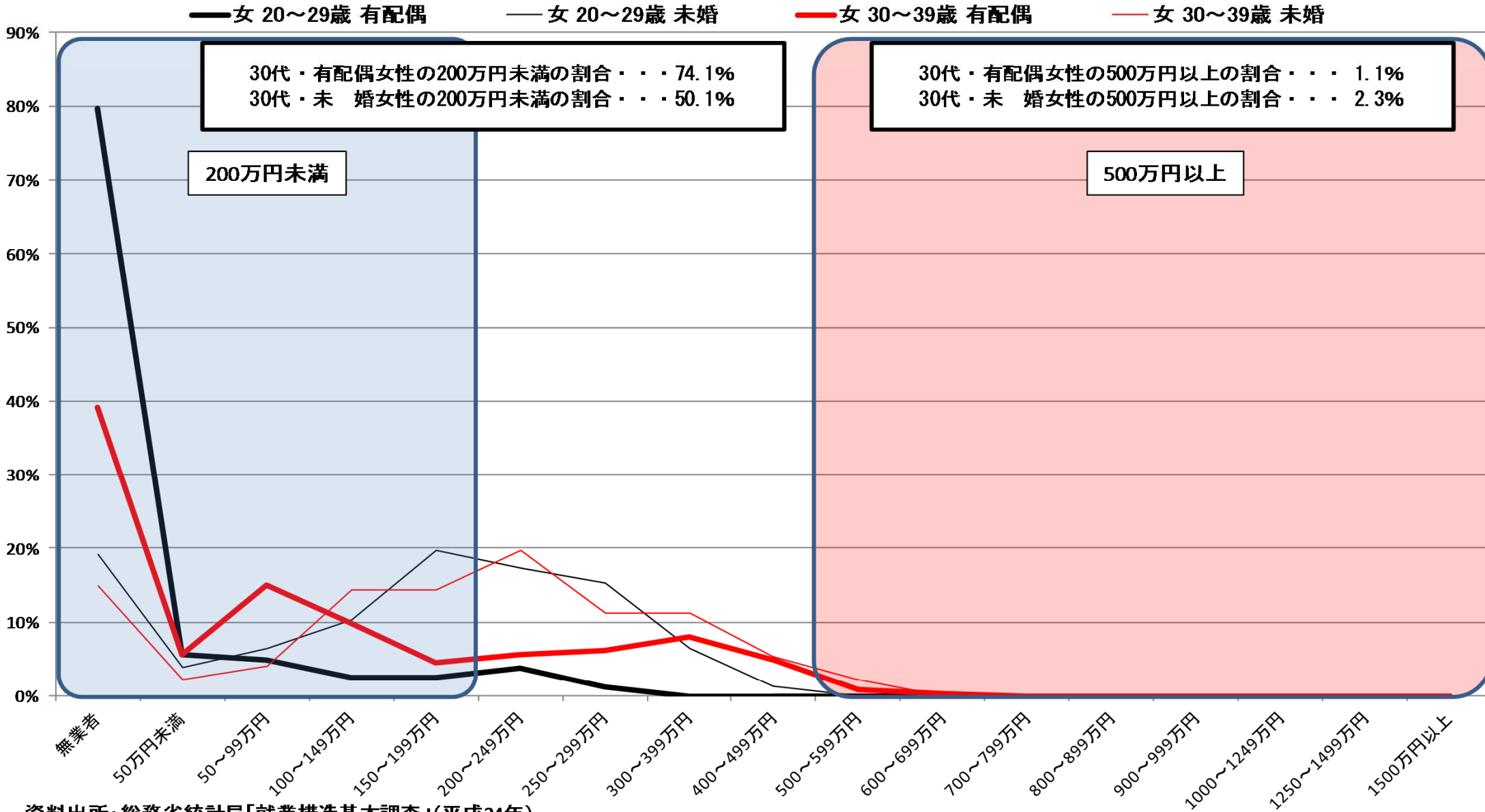

資料出所: 総務省統計局「就業構造基本調査」(平成24年)

※1 有業者については、所得の把握が不明な者を、所得が把握できた者の所得階級別の分布に応じて按分した。

※2 有配偶は、総数から未婚を除いて算出した。

# ④都道府県別・男女別・配偶関係別 所得額階級別分布状況(20~29歳、30~39歳)

## 滋賀県男

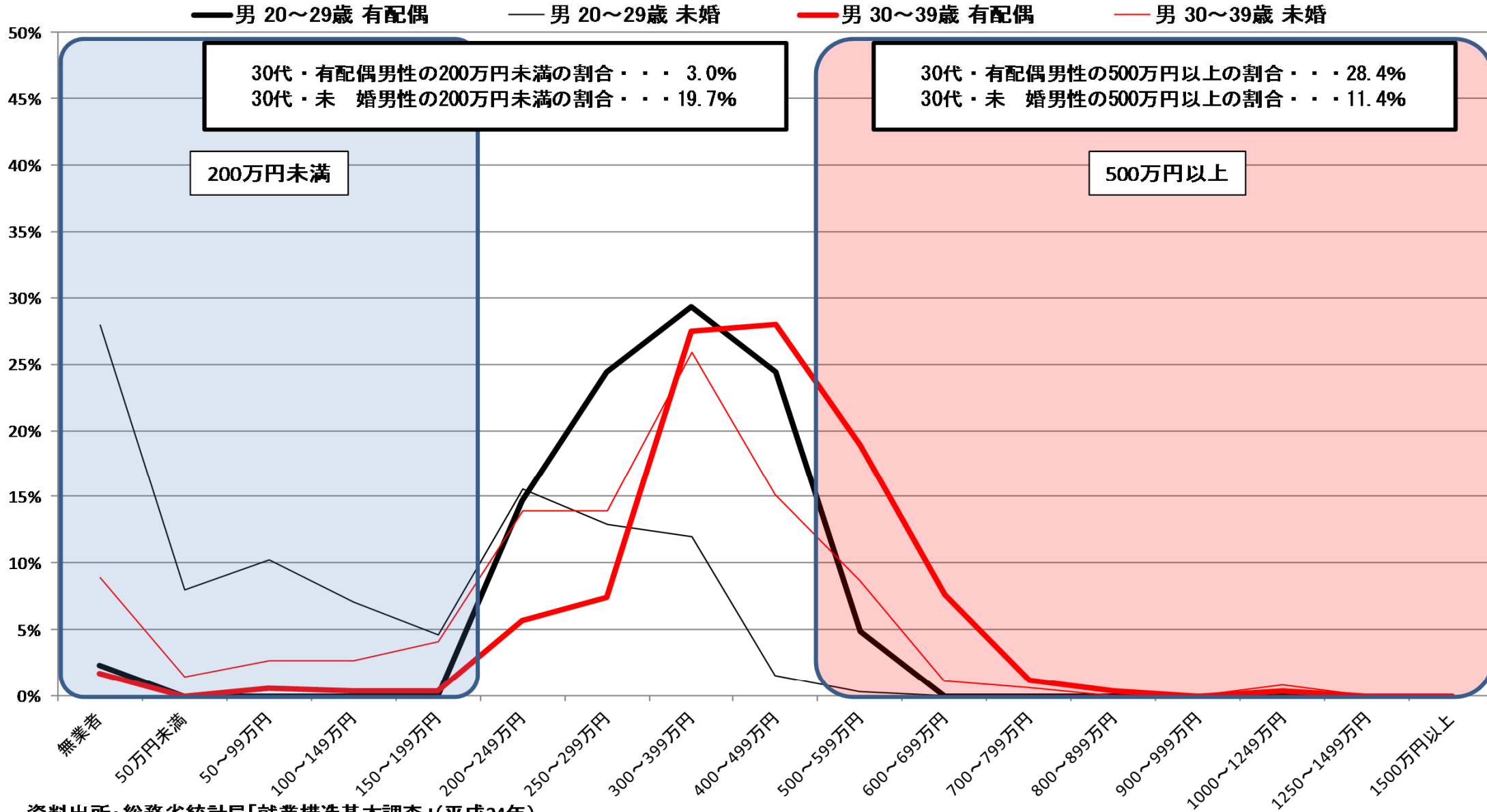

資料出所: 総務省統計局「就業構造基本調査」(平成24年)

※1 有業者については、所得の把握が不明な者を、所得が把握できた者の所得階級別の分布に応じて按分した。

※2 有配偶は、総数から未婚を除いて算出した。

# ④都道府県別・男女別・配偶関係別 所得額階級別分布状況(20~29歳、30~39歳)

## 滋賀県女

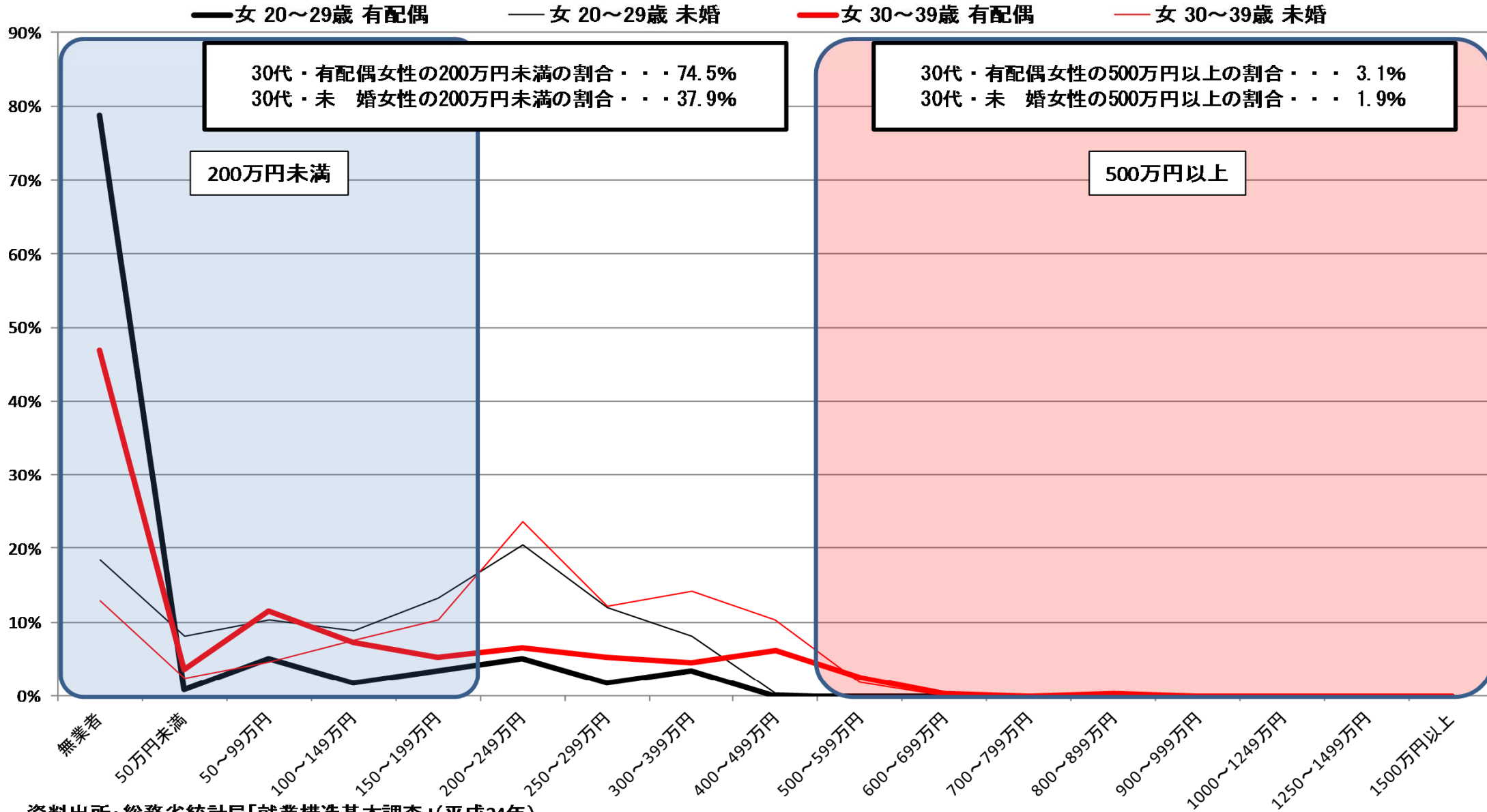

資料出所: 総務省統計局「就業構造基本調査」(平成24年)

※1 有業者については、所得の把握が不明な者を、所得が把握できた者の所得階級別の分布に応じて按分した。

※2 有配偶は、総数から未婚を除いて算出した。

# ④都道府県別・男女別・配偶関係別 所得額階級別分布状況(20~29歳、30~39歳)

## 京都府男

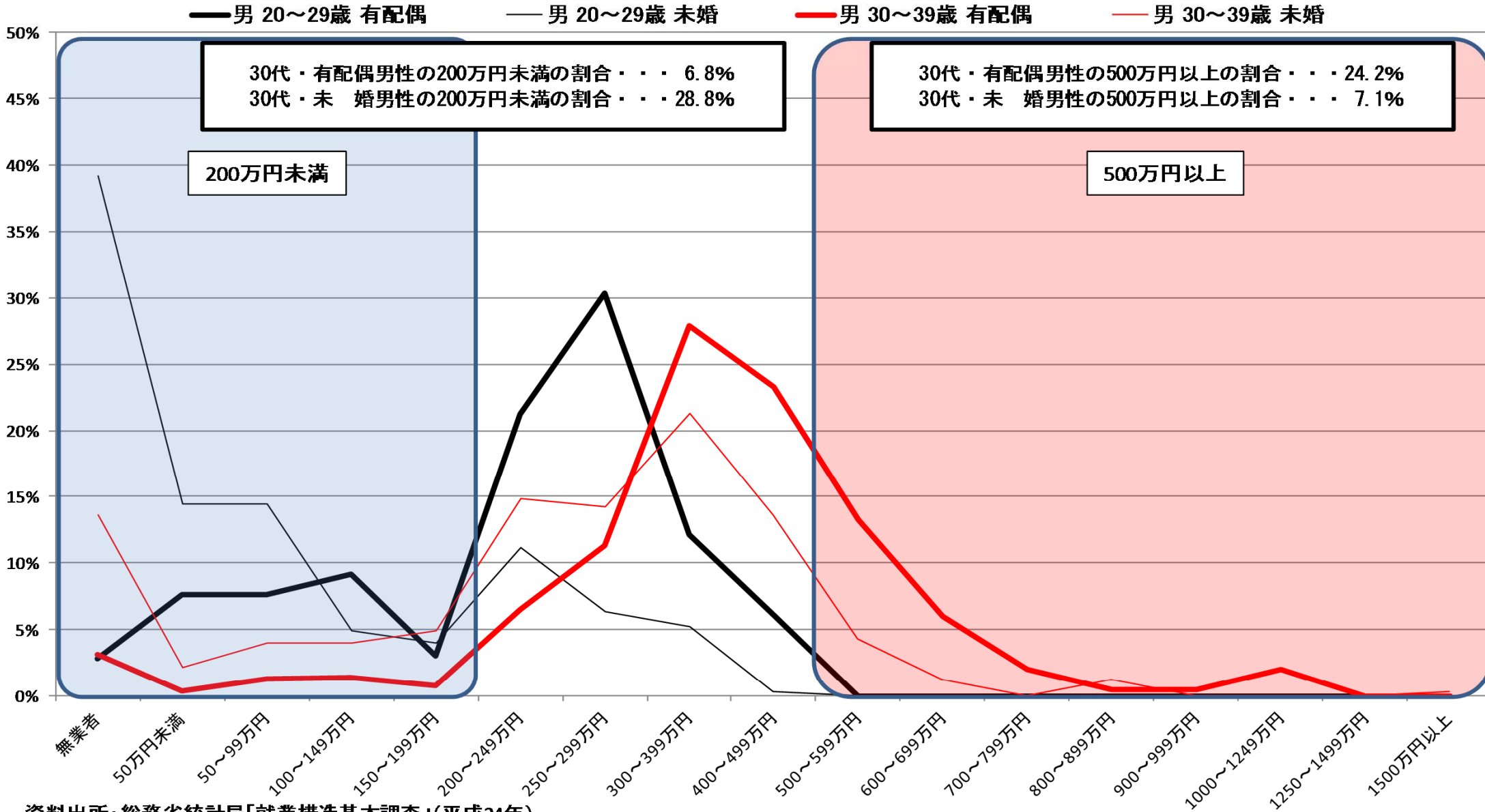

資料出所: 総務省統計局「就業構造基本調査」(平成24年)

※1 有業者については、所得の把握が不明な者を、所得が把握できた者の所得階級別の分布に応じて按分した。

※2 有配偶は、総数から未婚を除いて算出した。

# ④都道府県別・男女別・配偶関係別 所得額階級別分布状況(20~29歳、30~39歳)

## 京都府女

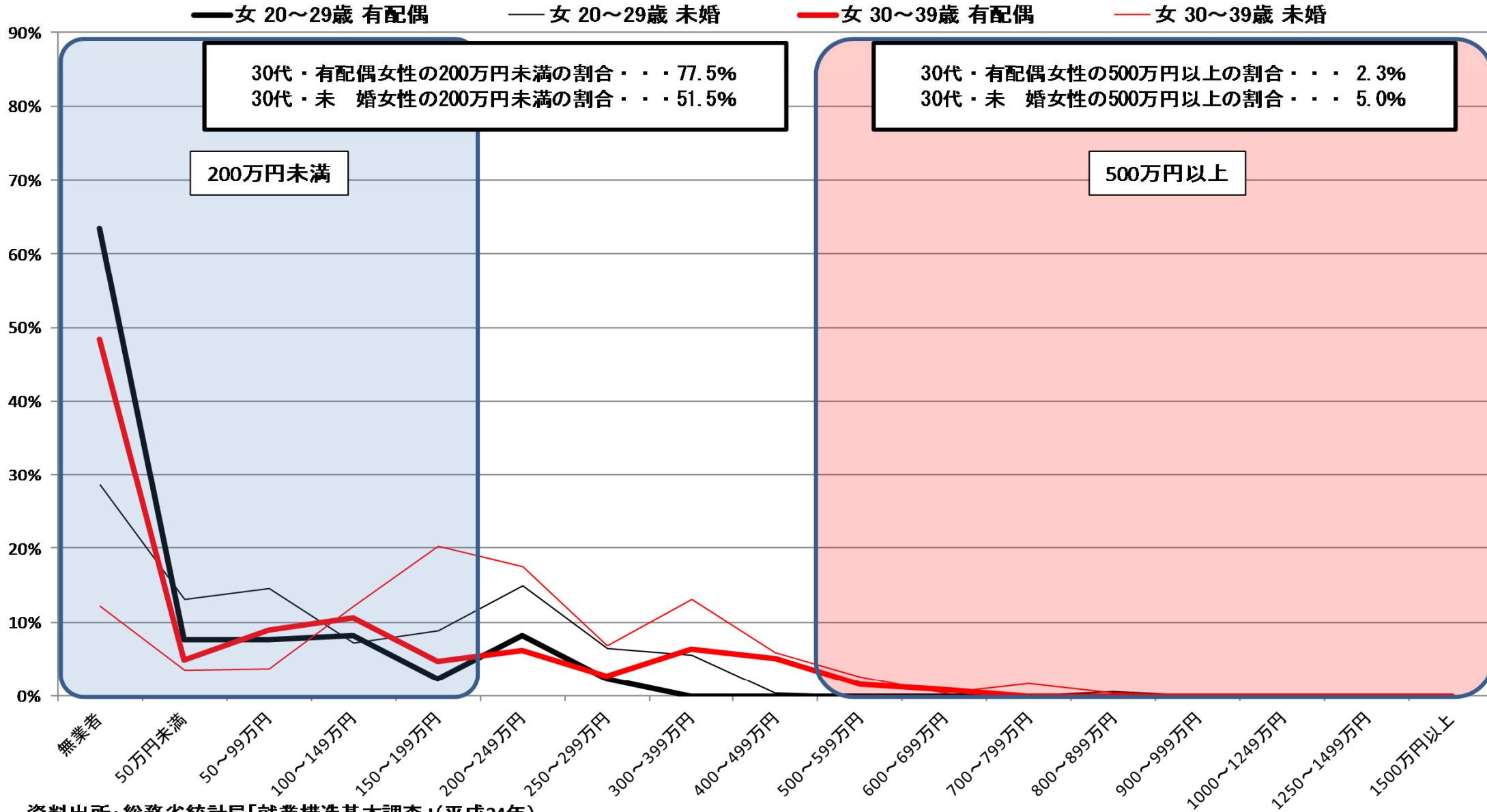

資料出所: 総務省統計局「就業構造基本調査」(平成24年)

※1 有業者については、所得の把握が不明な者を、所得が把握できた者の所得階級別の分布に応じて按分した。

※2 有配偶は、総数から未婚を除いて算出した。

# ④都道府県別・男女別・配偶関係別 所得額階級別分布状況(20~29歳、30~39歳)

## 大阪府男

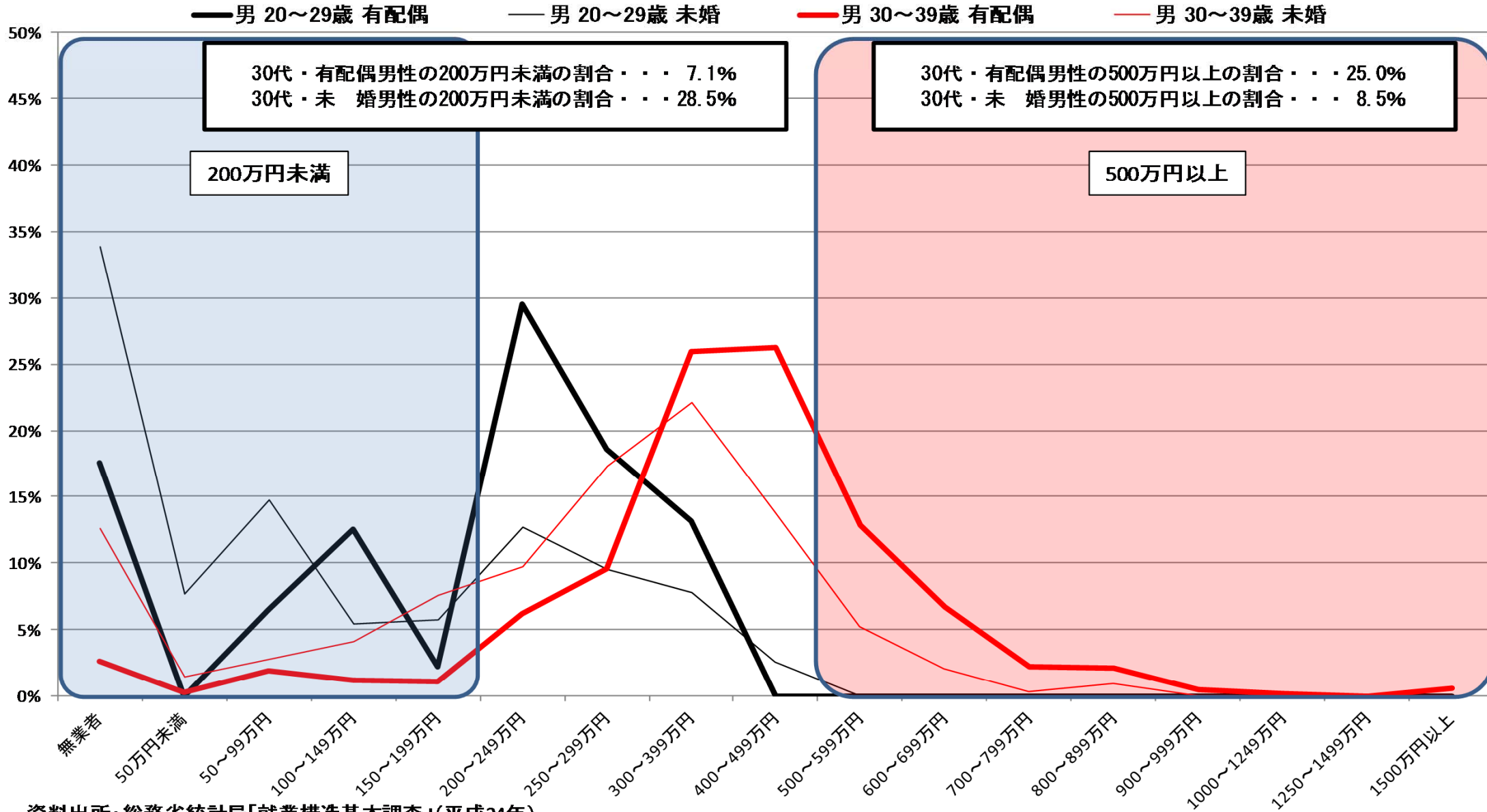

資料出所: 総務省統計局「就業構造基本調査」(平成24年)

※1 有業者については、所得の把握が不明な者を、所得が把握できた者の所得階級別の分布に応じて按分した。

※2 有配偶は、総数から未婚を除いて算出した。

# ④都道府県別・男女別・配偶関係別 所得額階級別分布状況(20~29歳、30~39歳)

## 大阪府女

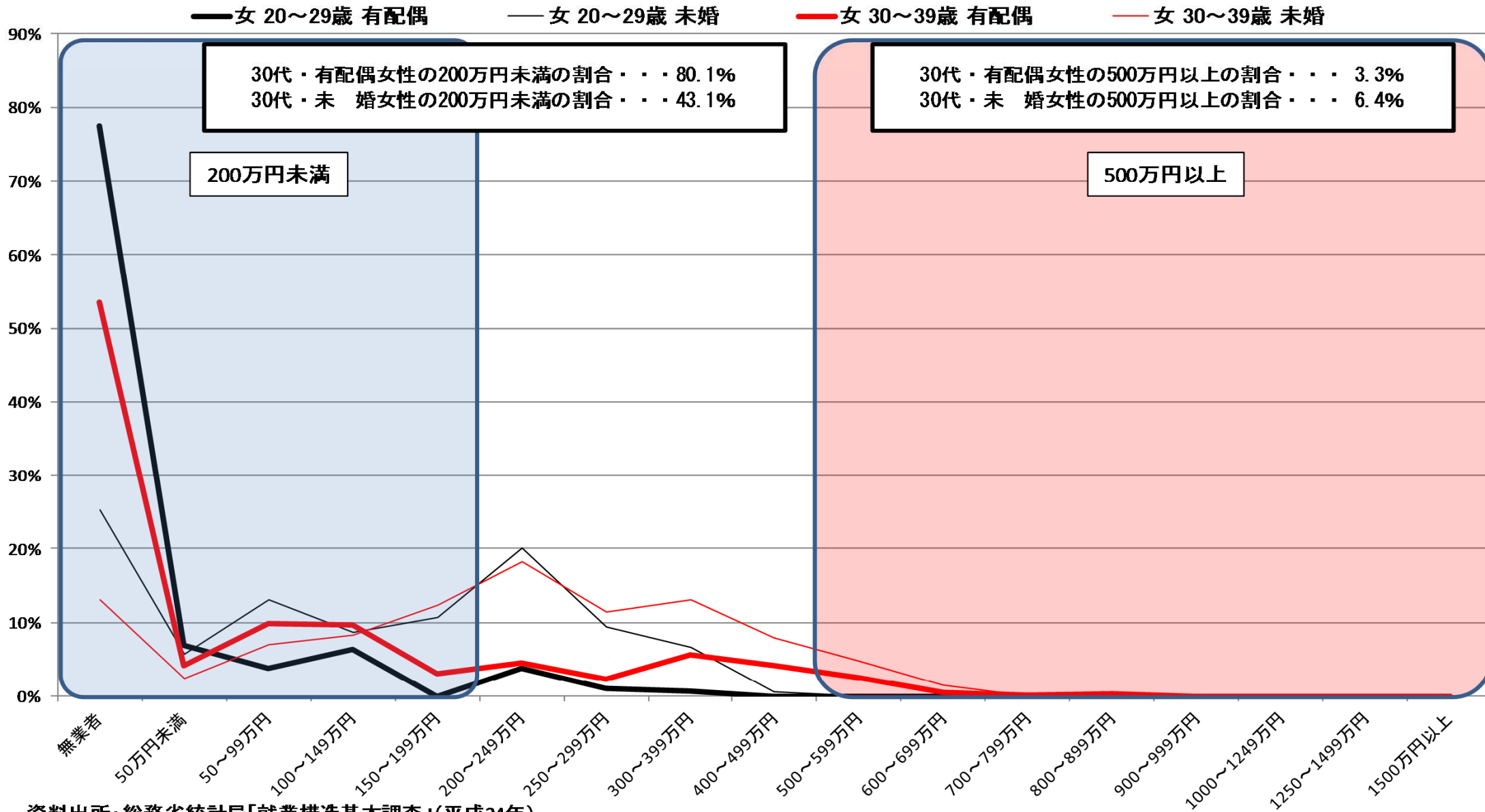

資料出所: 総務省統計局「就業構造基本調査」(平成24年)

※1 有業者については、所得の把握が不明な者を、所得が把握できた者の所得階級別の分布に応じて按分した。

※2 有配偶は、総数から未婚を除いて算出した。



# ④都道府県別・男女別・配偶関係別 所得額階級別分布状況(20~29歳、30~39歳)

## 兵庫県男

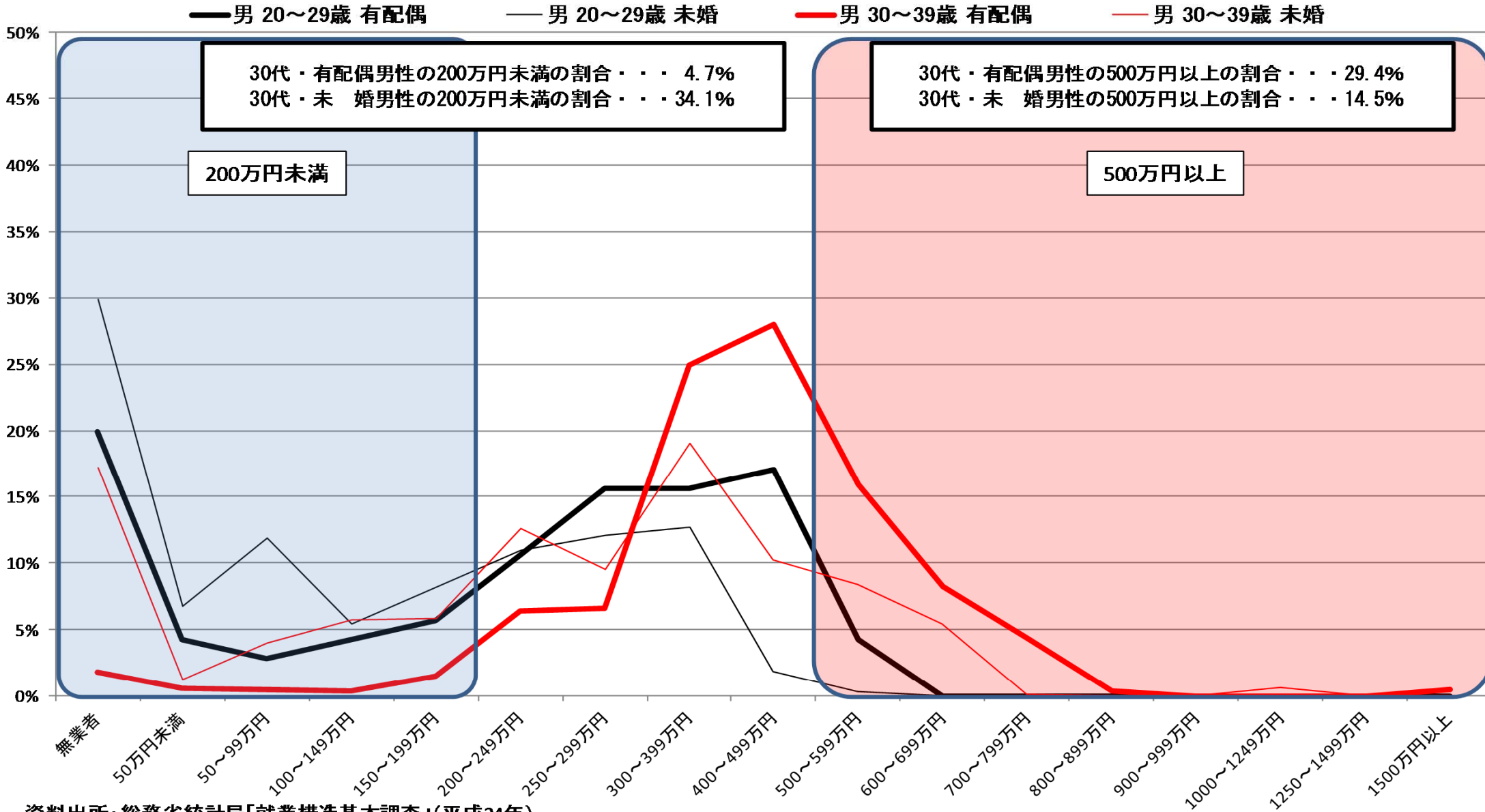

資料出所: 総務省統計局「就業構造基本調査」(平成24年)

※1 有業者については、所得の把握が不明な者を、所得が把握できた者の所得階級別の分布に応じて按分した。

※2 有配偶は、総数から未婚を除いて算出した。

# ④都道府県別・男女別・配偶関係別 所得額階級別分布状況(20～29歳、30～39歳)

## 兵庫県女

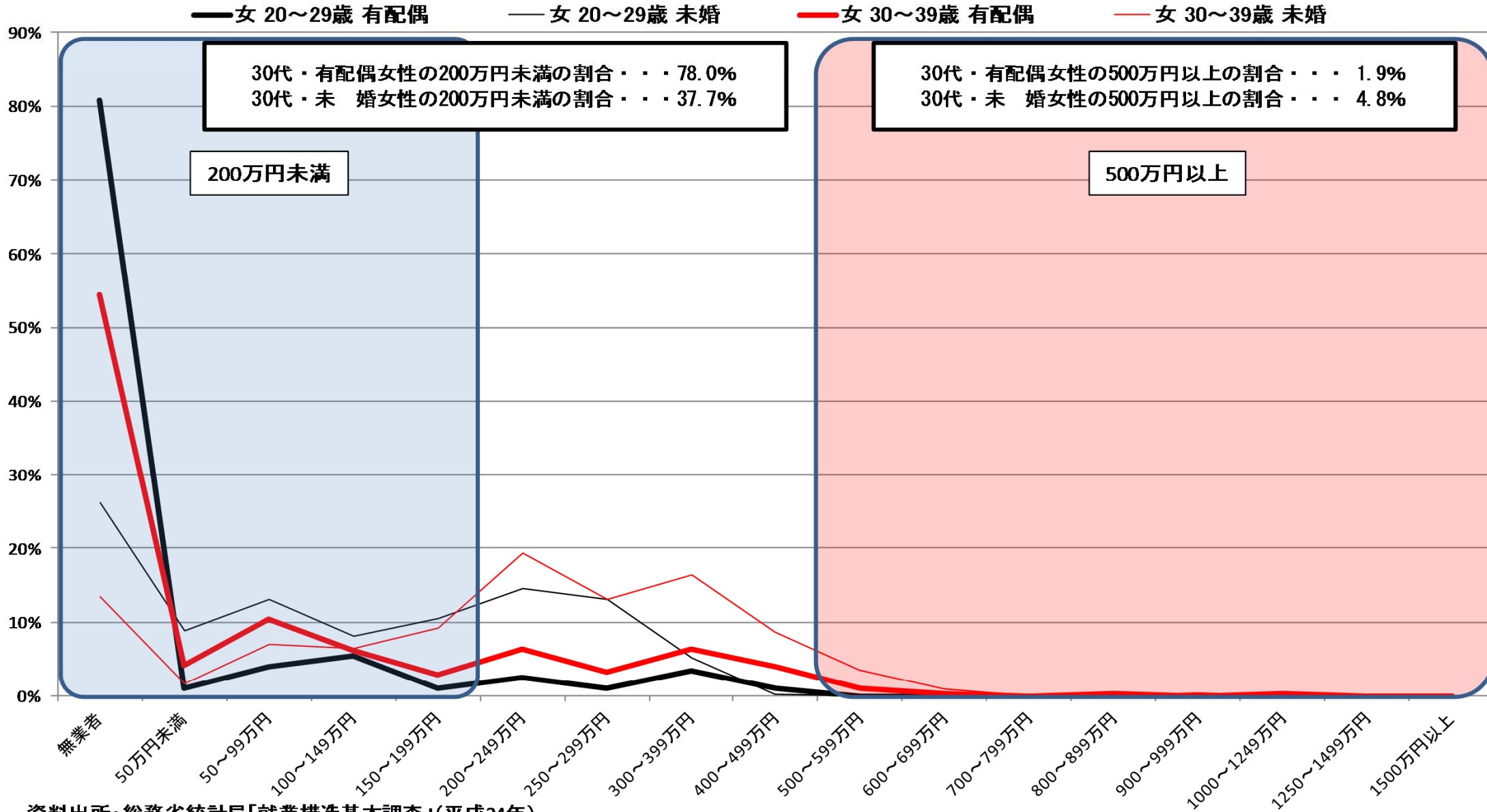

資料出所: 総務省統計局「就業構造基本調査」(平成24年)

※1 有業者については、所得の把握が不明な者を、所得が把握できた者の所得階級別の分布に応じて按分した。

※2 有配偶は、総数から未婚を除いて算出した。

# ④都道府県別・男女別・配偶関係別 所得額階級別分布状況(20~29歳、30~39歳)

## 奈良県男

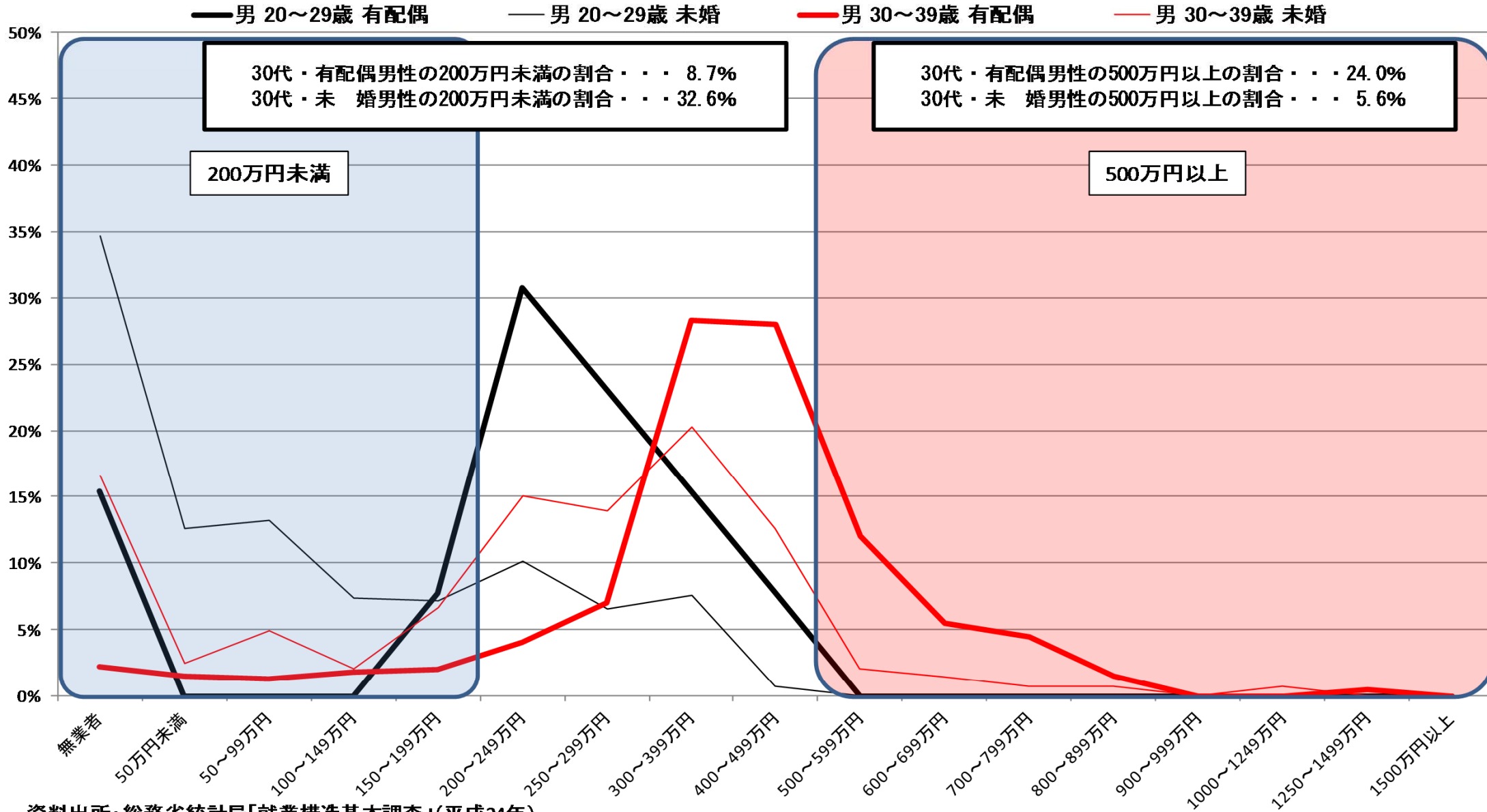

資料出所: 総務省統計局「就業構造基本調査」(平成24年)

※1 有業者については、所得の把握が不明な者を、所得が把握できた者の所得階級別の分布に応じて按分した。

※2 有配偶は、総数から未婚を除いて算出した。

# ④都道府県別・男女別・配偶関係別 所得額階級別分布状況(20～29歳、30～39歳)

## 奈良県女

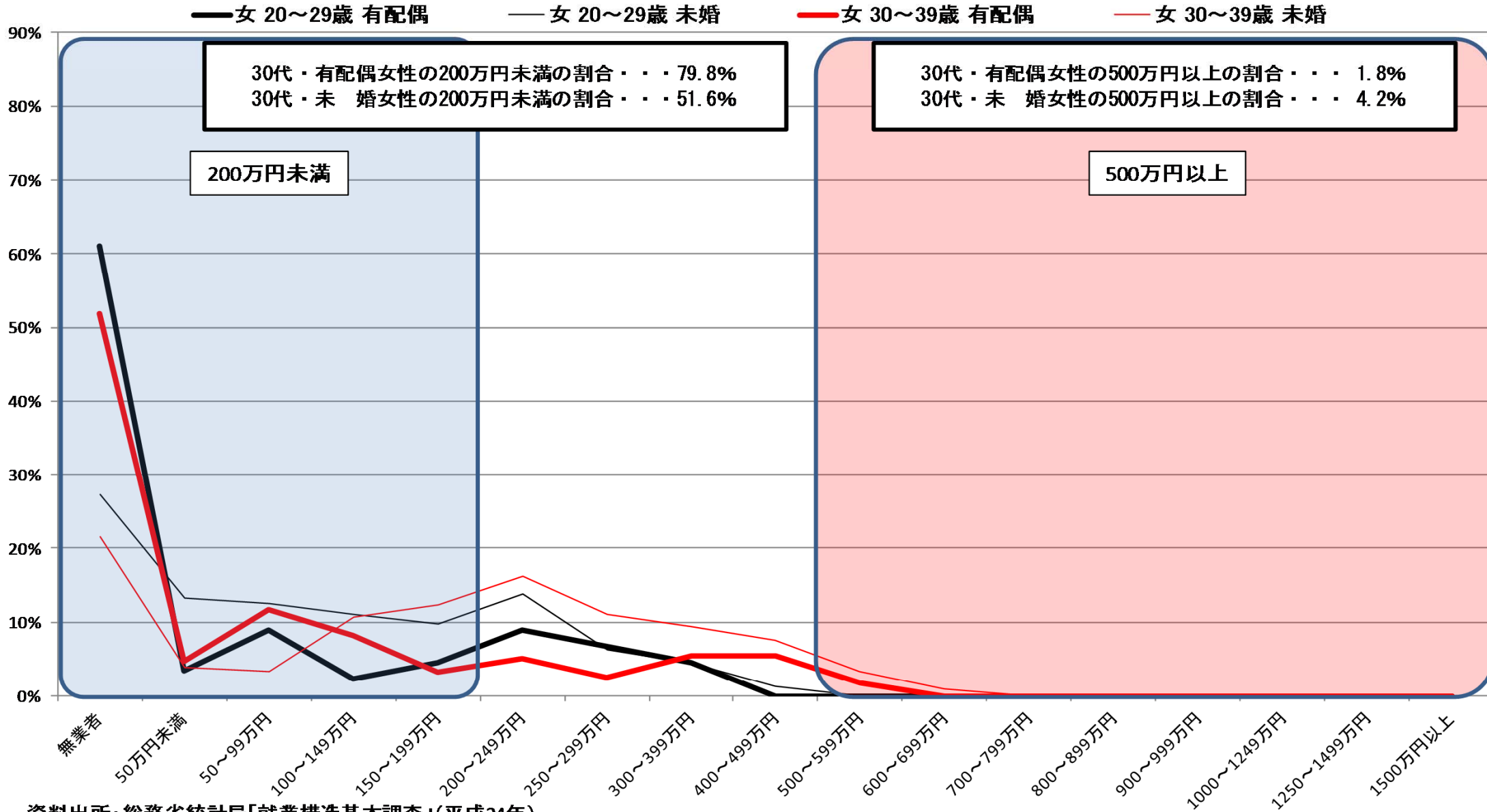

資料出所: 総務省統計局「就業構造基本調査」(平成24年)

※1 有業者については、所得の把握が不明な者を、所得が把握できた者の所得階級別の分布に応じて按分した。

※2 有配偶は、総数から未婚を除いて算出した。

# ④都道府県別・男女別・配偶関係別 所得額階級別分布状況(20~29歳、30~39歳)

## 和歌山県男

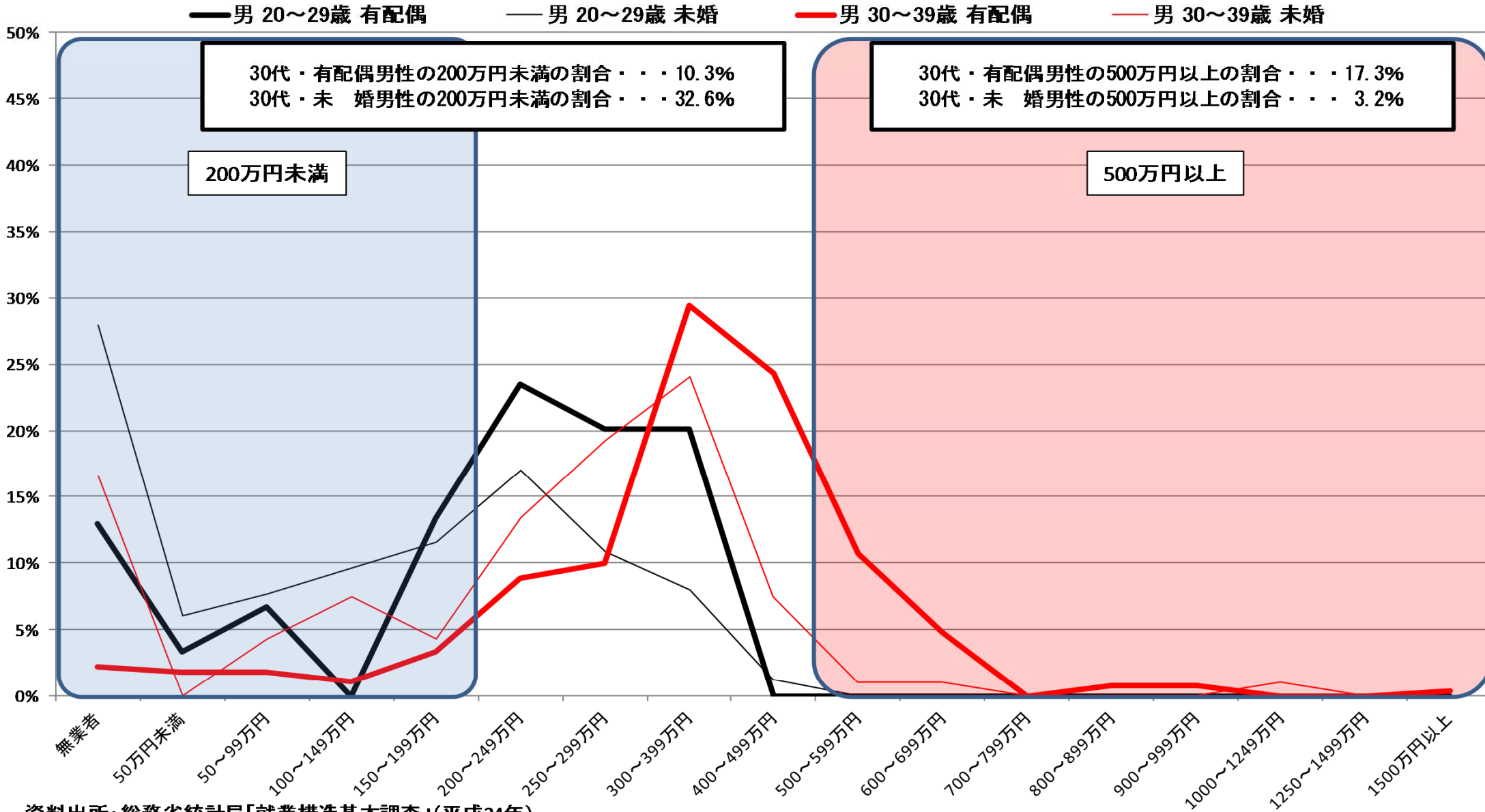

資料出所: 総務省統計局「就業構造基本調査」(平成24年)

※1 有業者については、所得の把握が不明な者を、所得が把握できた者の所得階級別の分布に応じて按分した。

※2 有配偶は、総数から未婚を除いて算出した。

# ④都道府県別・男女別・配偶関係別 所得額階級別分布状況(20～29歳、30～39歳)

## 和歌山県女

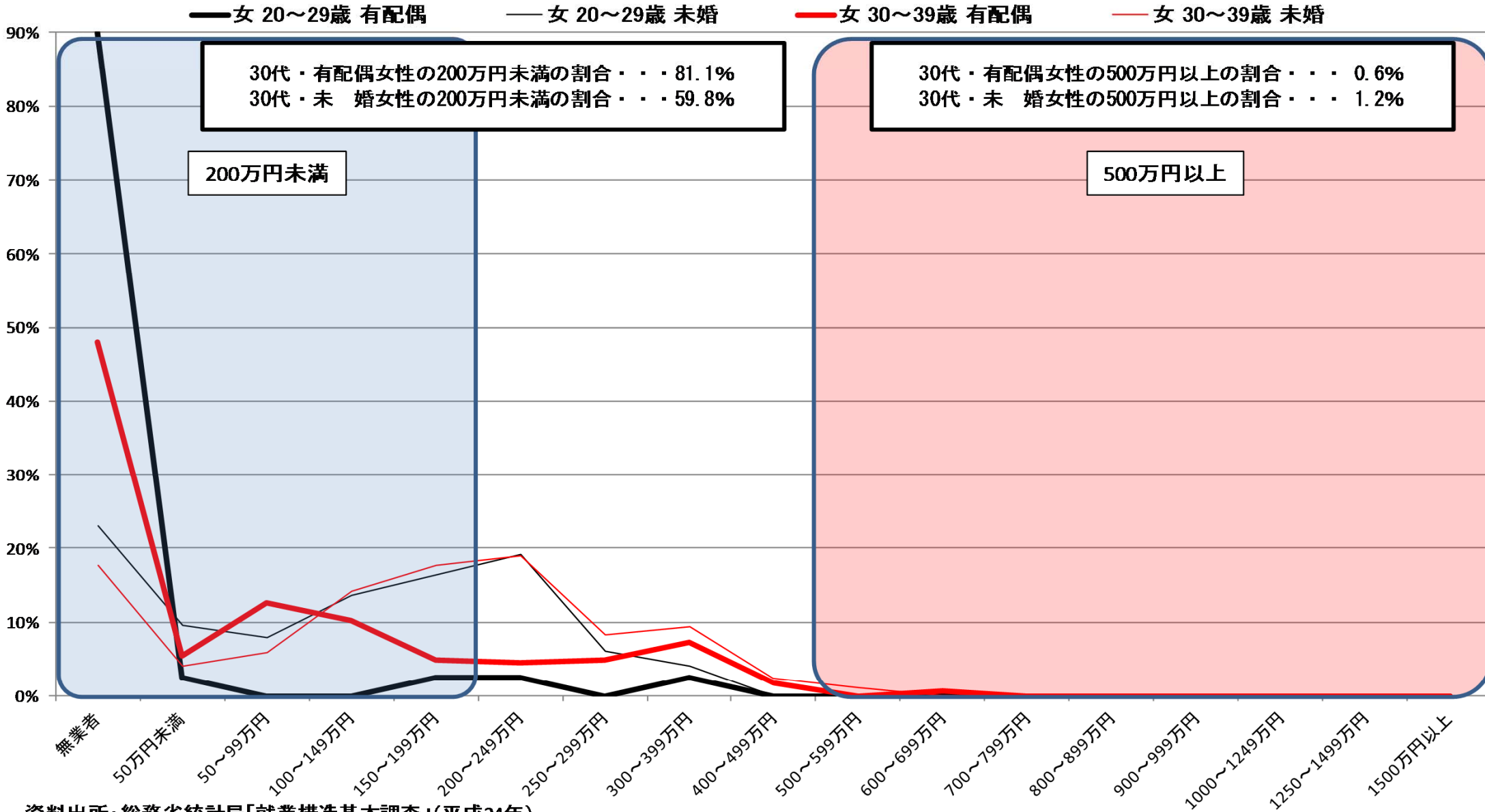

資料出所: 総務省統計局「就業構造基本調査」(平成24年)

※1 有業者については、所得の把握が不明な者を、所得が把握できた者の所得階級別の分布に応じて按分した。

※2 有配偶は、総数から未婚を除いて算出した。

# ④都道府県別・男女別・配偶関係別 所得額階級別分布状況(20~29歳、30~39歳)

## 鳥取県男

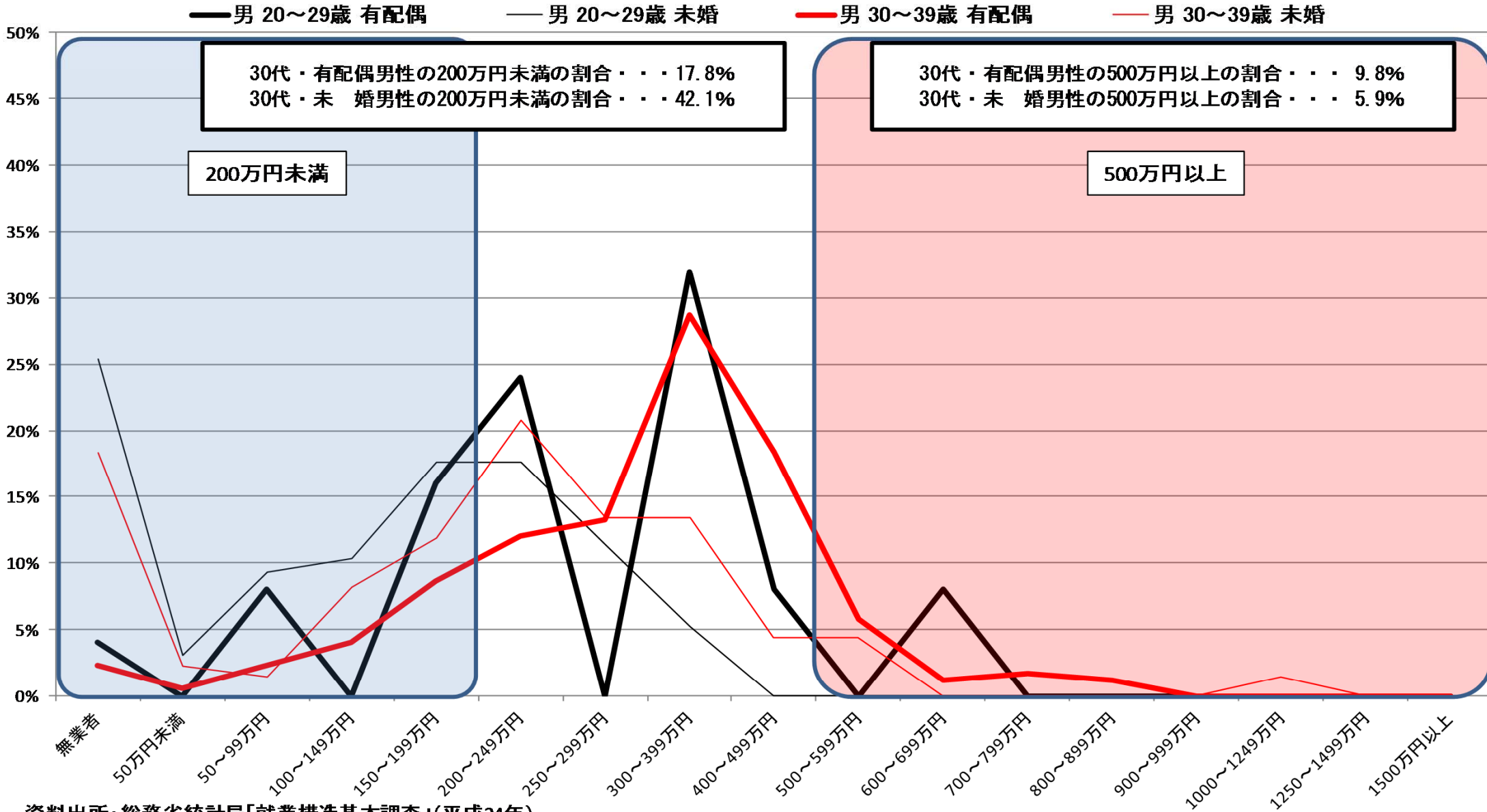

資料出所: 総務省統計局「就業構造基本調査」(平成24年)

※1 有業者については、所得の把握が不明な者を、所得が把握できた者の所得階級別の分布に応じて按分した。

※2 有配偶は、総数から未婚を除いて算出した。

# ④都道府県別・男女別・配偶関係別 所得額階級別分布状況(20～29歳、30～39歳)

## 鳥取県女

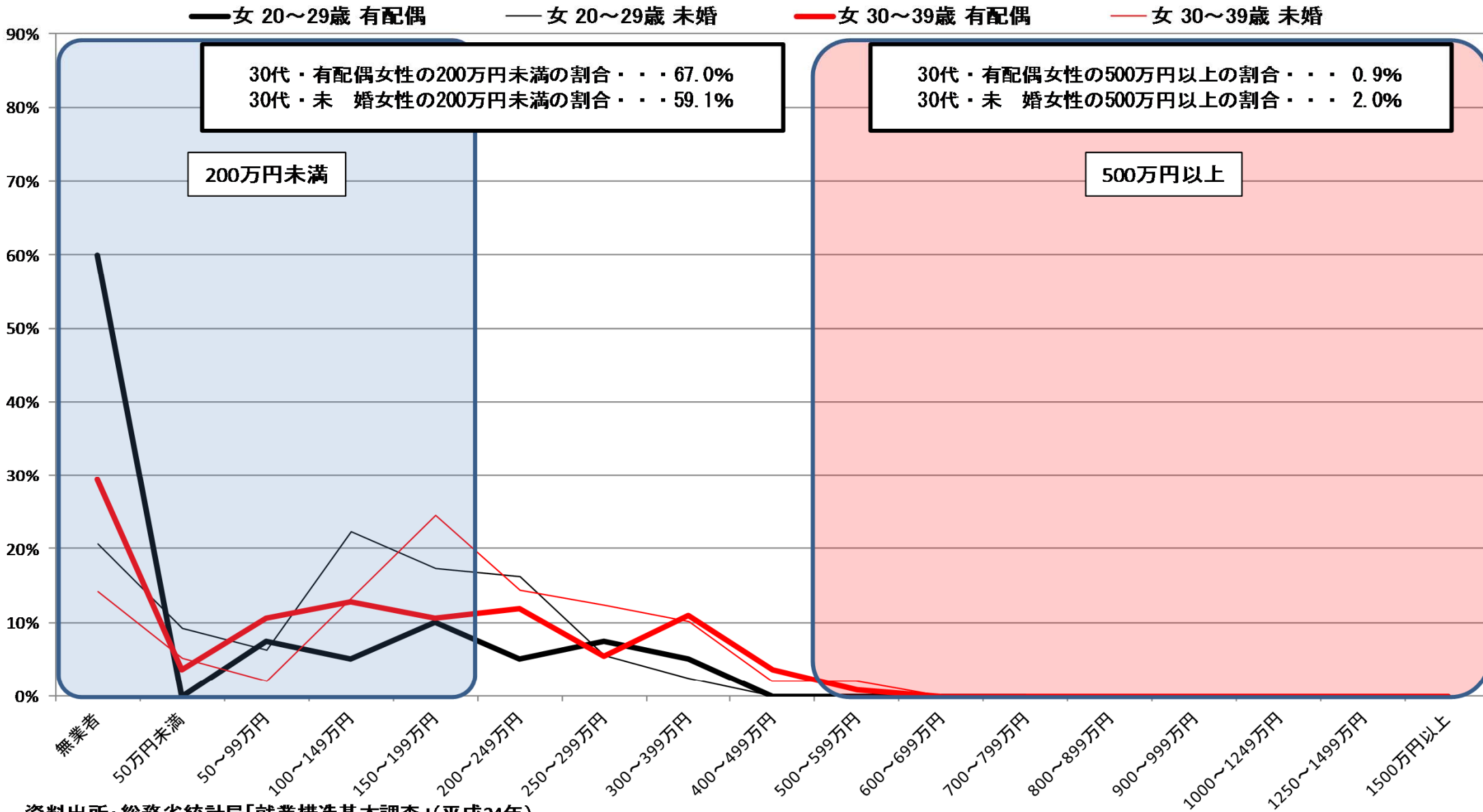

資料出所: 総務省統計局「就業構造基本調査」(平成24年)

※1 有業者については、所得の把握が不明な者を、所得が把握できた者の所得階級別の分布に応じて按分した。

※2 有配偶は、総数から未婚を除いて算出した。



# ④都道府県別・男女別・配偶関係別 所得額階級別分布状況(20~29歳、30~39歳)

## 島根県男

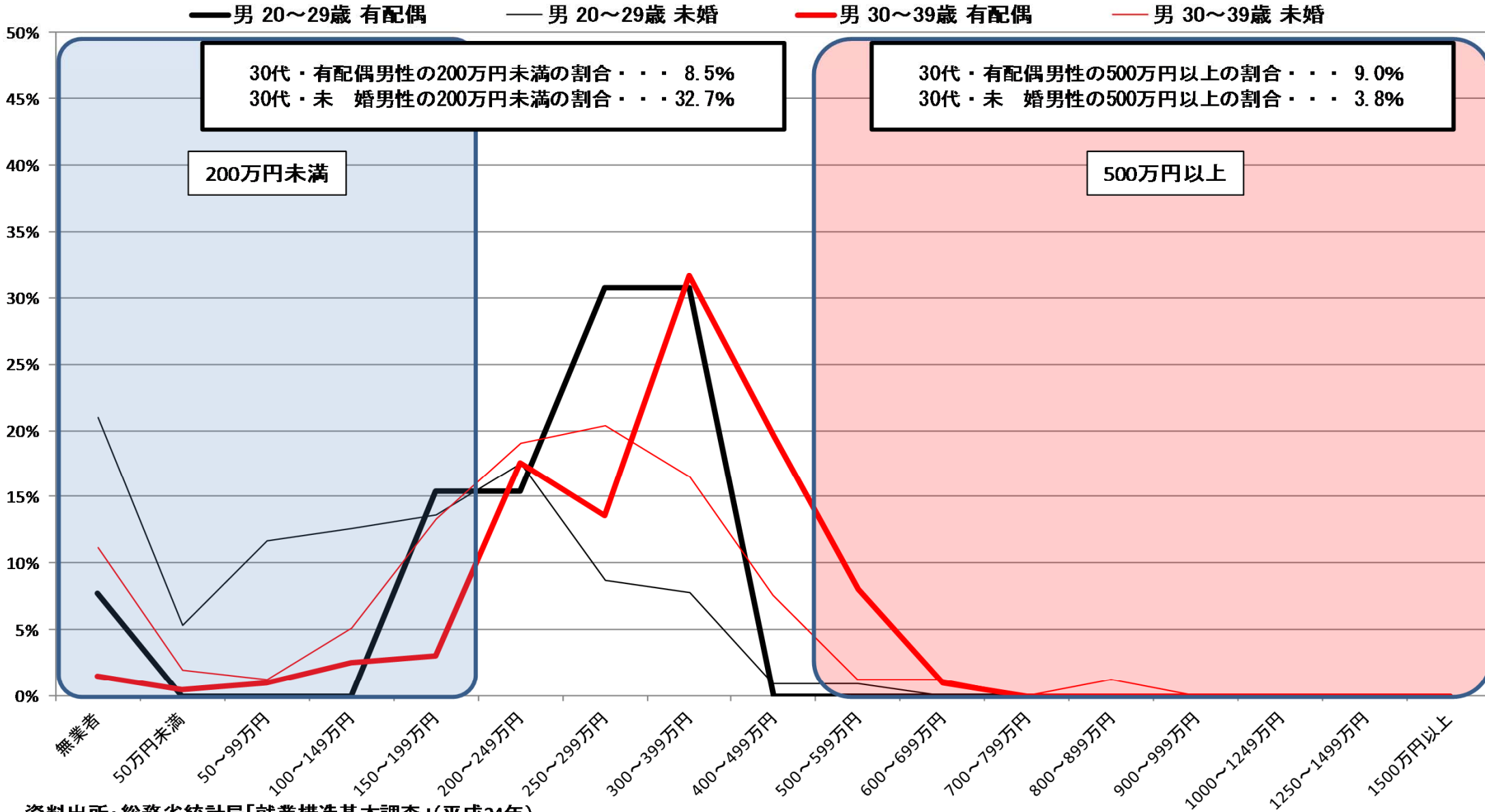

資料出所: 総務省統計局「就業構造基本調査」(平成24年)

※1 有業者については、所得の把握が不明な者を、所得が把握できた者の所得階級別の分布に応じて按分した。

※2 有配偶は、総数から未婚を除いて算出した。

# ④都道府県別・男女別・配偶関係別 所得額階級別分布状況(20～29歳、30～39歳)

## 島根県女

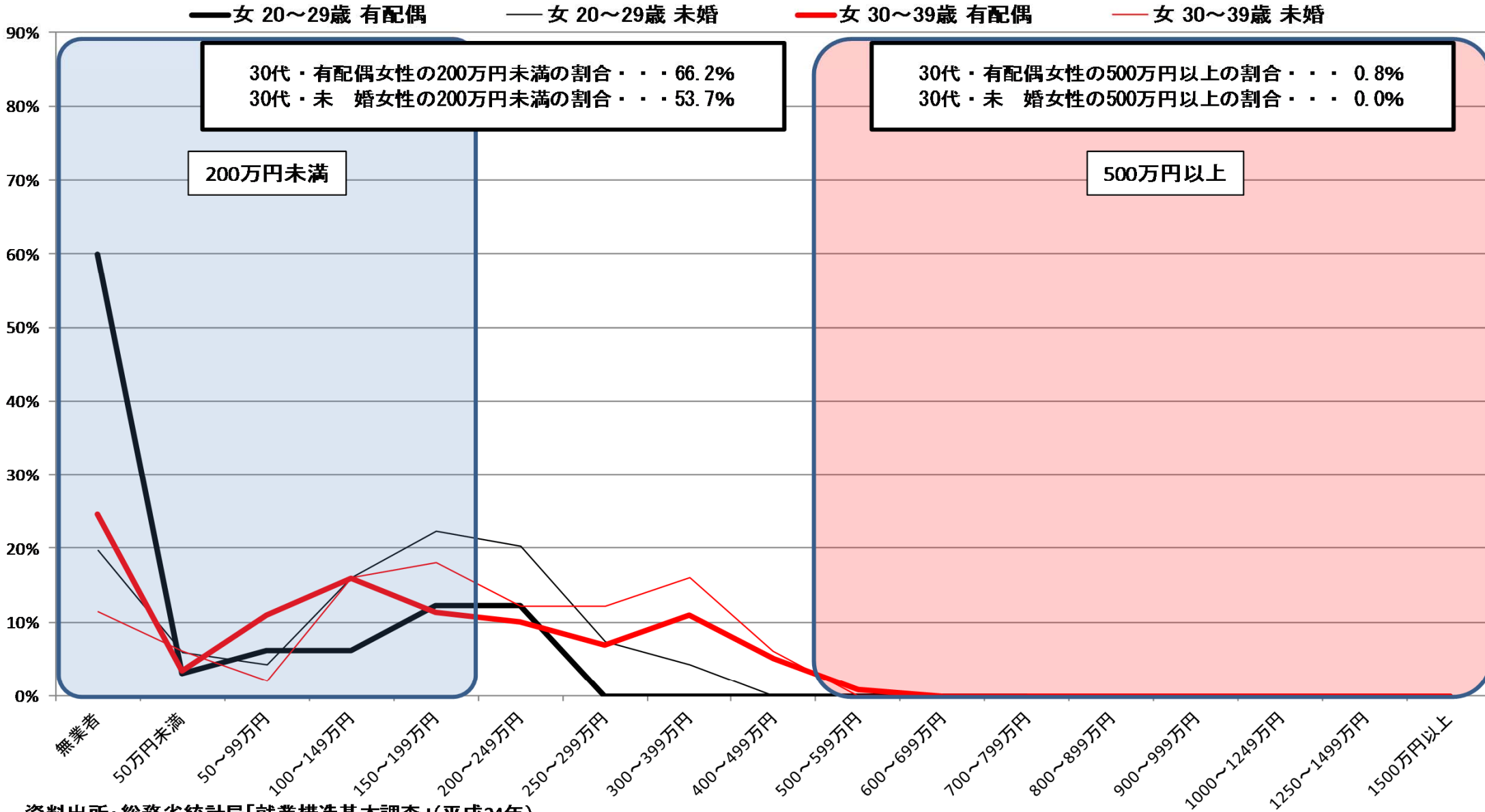

資料出所: 総務省統計局「就業構造基本調査」(平成24年)

※1 有業者については、所得の把握が不明な者を、所得が把握できた者の所得階級別の分布に応じて按分した。

※2 有配偶は、総数から未婚を除いて算出した。

# ④都道府県別・男女別・配偶関係別 所得額階級別分布状況(20~29歳、30~39歳)

## 岡山県男

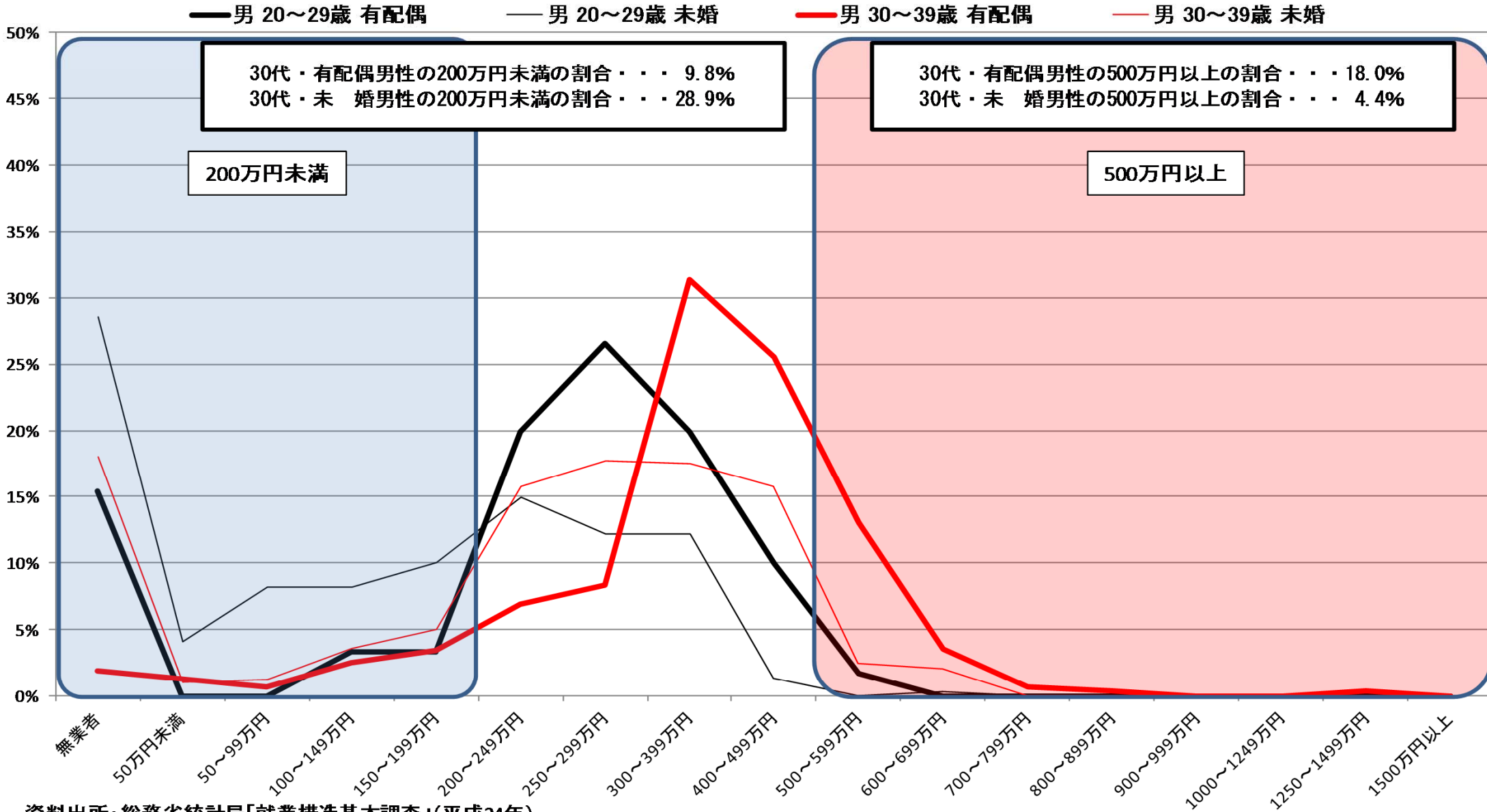

資料出所: 総務省統計局「就業構造基本調査」(平成24年)

※1 有業者については、所得の把握が不明な者を、所得が把握できた者の所得階級別の分布に応じて按分した。

※2 有配偶は、総数から未婚を除いて算出した。

# ④都道府県別・男女別・配偶関係別 所得額階級別分布状況(20~29歳、30~39歳)

## 岡山県女

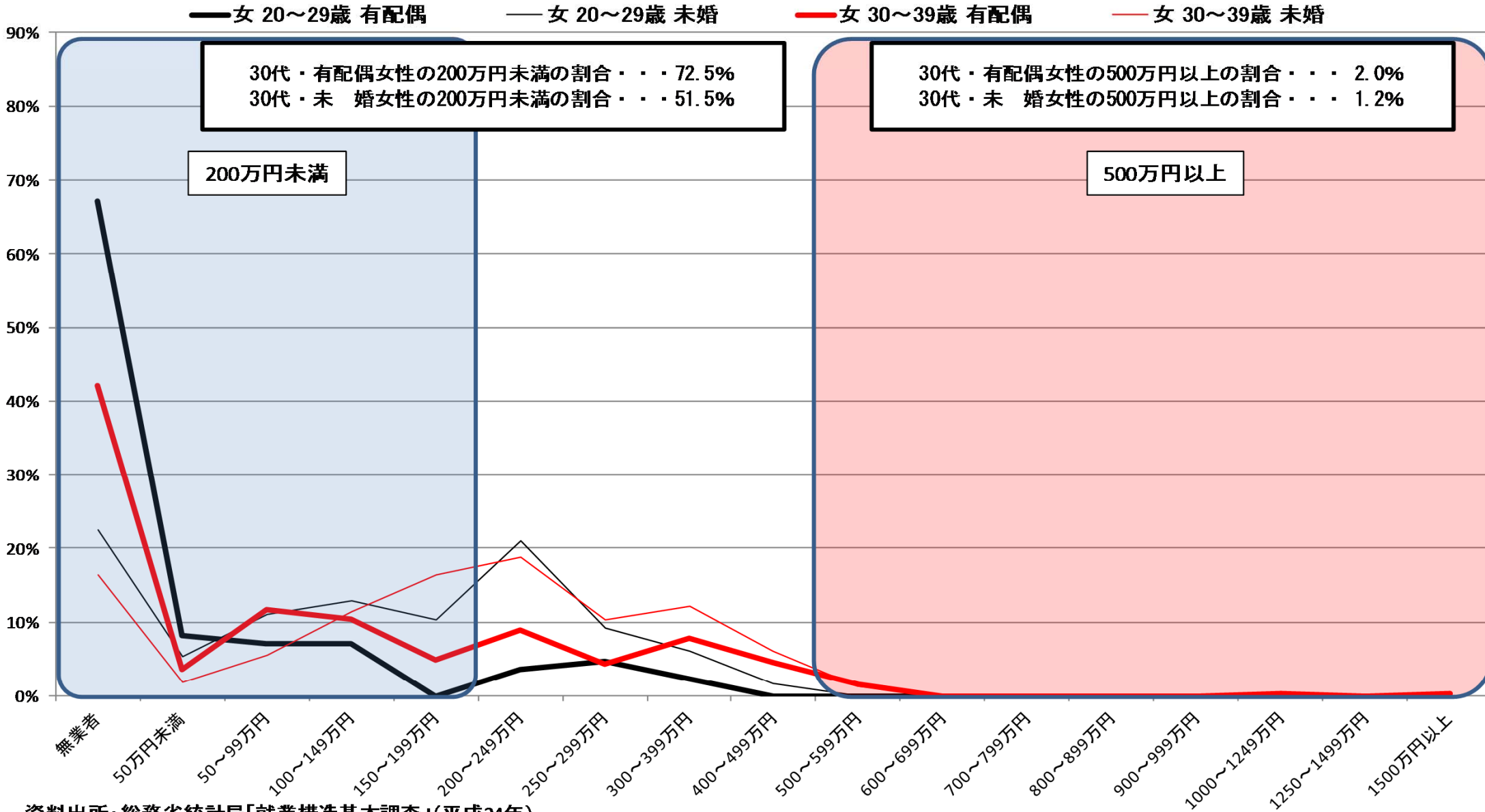

資料出所: 総務省統計局「就業構造基本調査」(平成24年)

※1 有業者については、所得の把握が不明な者を、所得が把握できた者の所得階級別の分布に応じて按分した。

※2 有配偶は、総数から未婚を除いて算出した。

# ④都道府県別・男女別・配偶関係別 所得額階級別分布状況(20~29歳、30~39歳)

## 広島県男

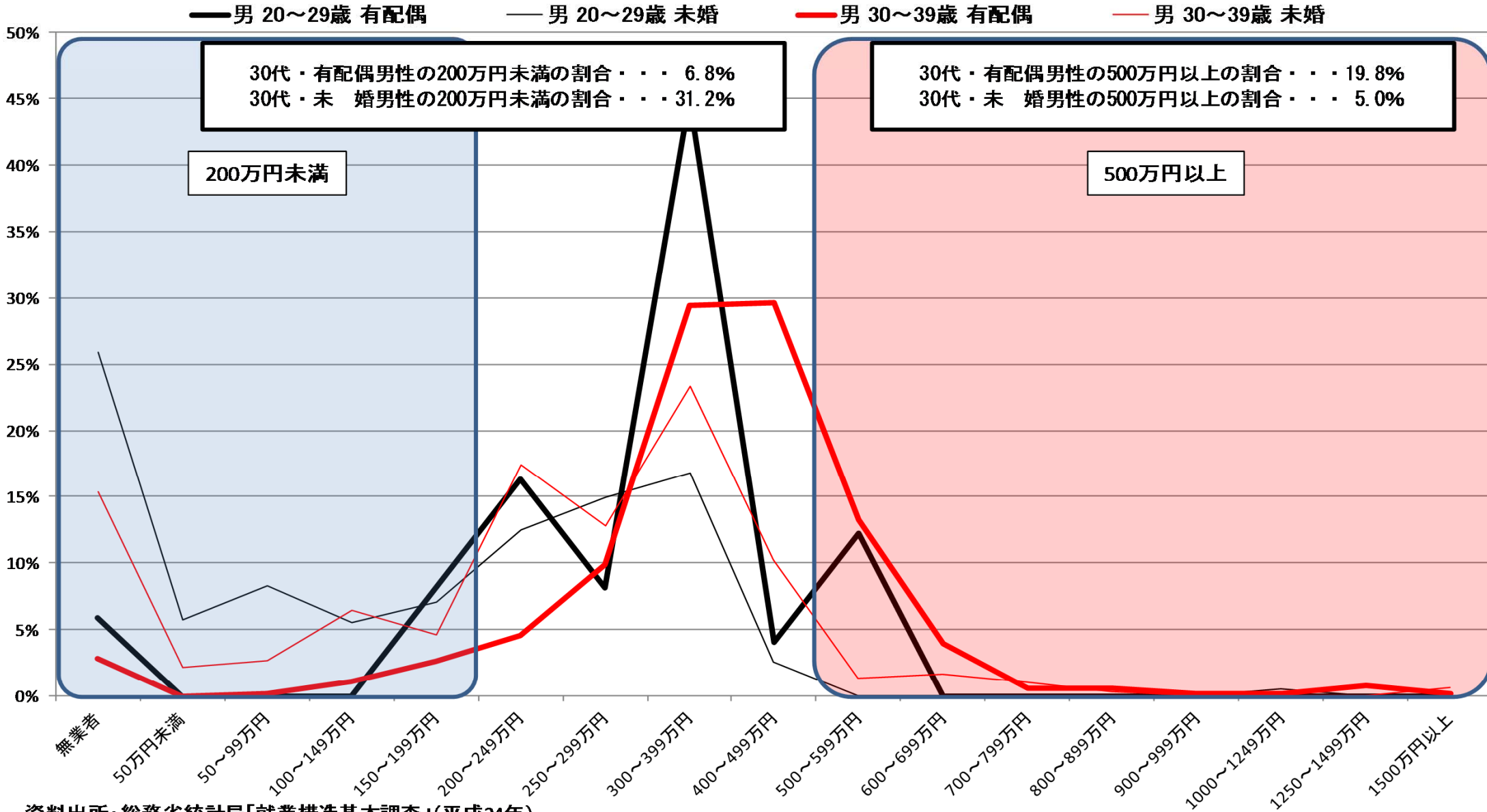

資料出所: 総務省統計局「就業構造基本調査」(平成24年)

※1 有業者については、所得の把握が不明な者を、所得が把握できた者の所得階級別の分布に応じて按分した。

※2 有配偶は、総数から未婚を除いて算出した。

# ④都道府県別・男女別・配偶関係別 所得額階級別分布状況(20～29歳、30～39歳)

## 広島県女

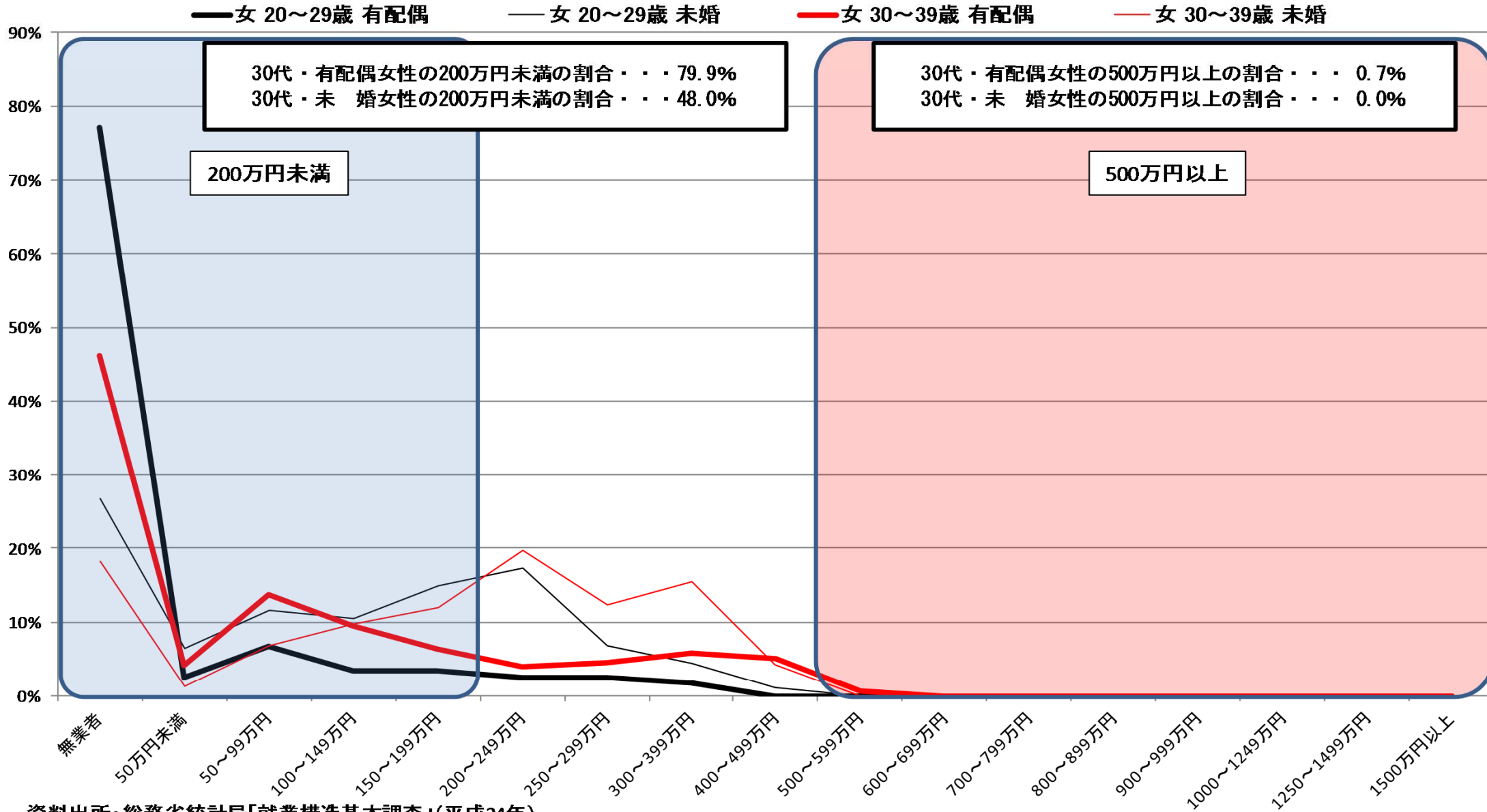

資料出所: 総務省統計局「就業構造基本調査」(平成24年)

※1 有業者については、所得の把握が不明な者を、所得が把握できた者の所得階級別の分布に応じて按分した。

※2 有配偶は、総数から未婚を除いて算出した。

# ④都道府県別・男女別・配偶関係別 所得額階級別分布状況(20~29歳、30~39歳)

## 山口県男

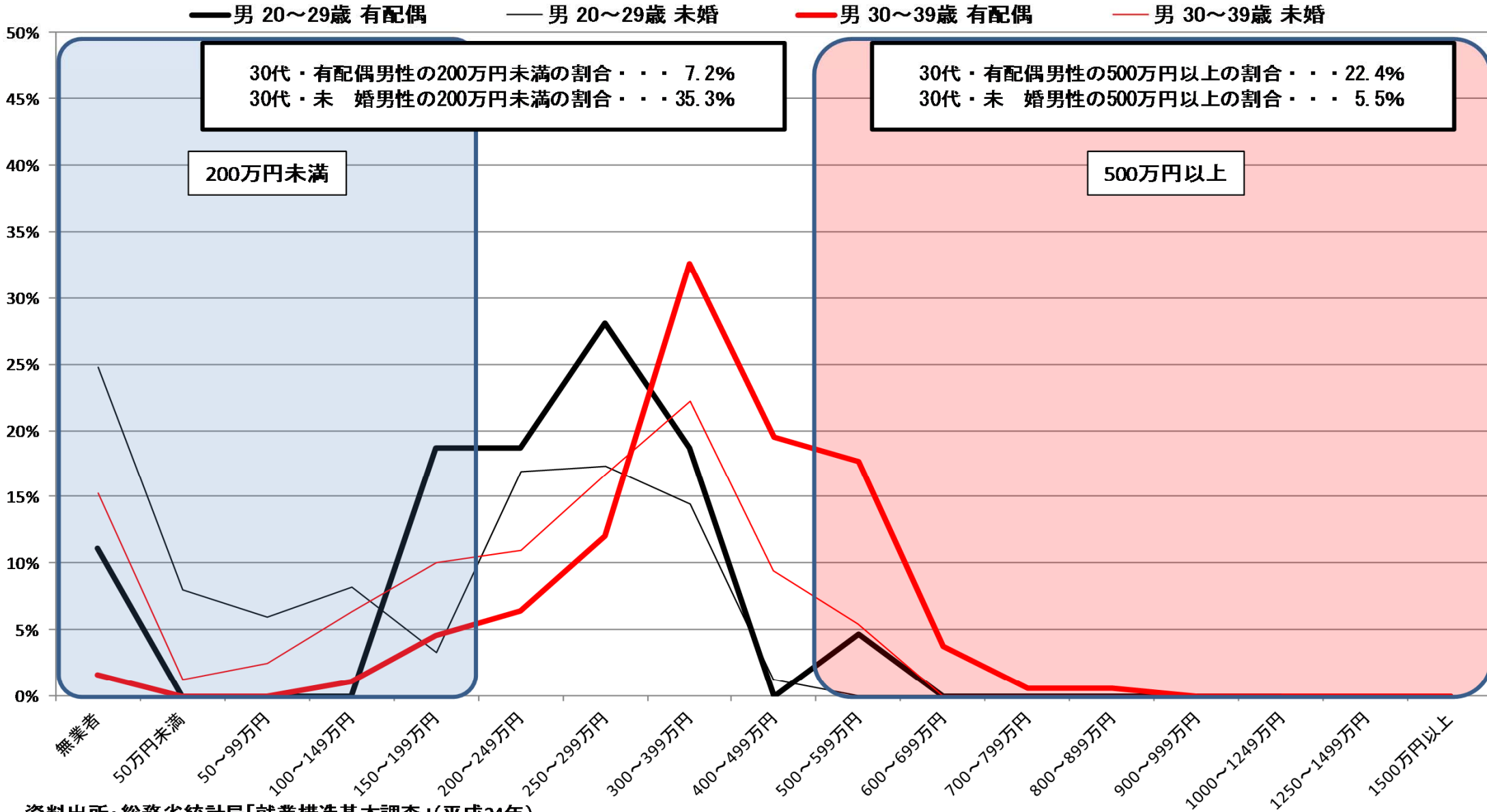

資料出所: 総務省統計局「就業構造基本調査」(平成24年)

※1 有業者については、所得の把握が不明な者を、所得が把握できた者の所得階級別の分布に応じて按分した。

※2 有配偶は、総数から未婚を除いて算出した。

# ④都道府県別・男女別・配偶関係別 所得額階級別分布状況(20~29歳、30~39歳)

## 山口県女

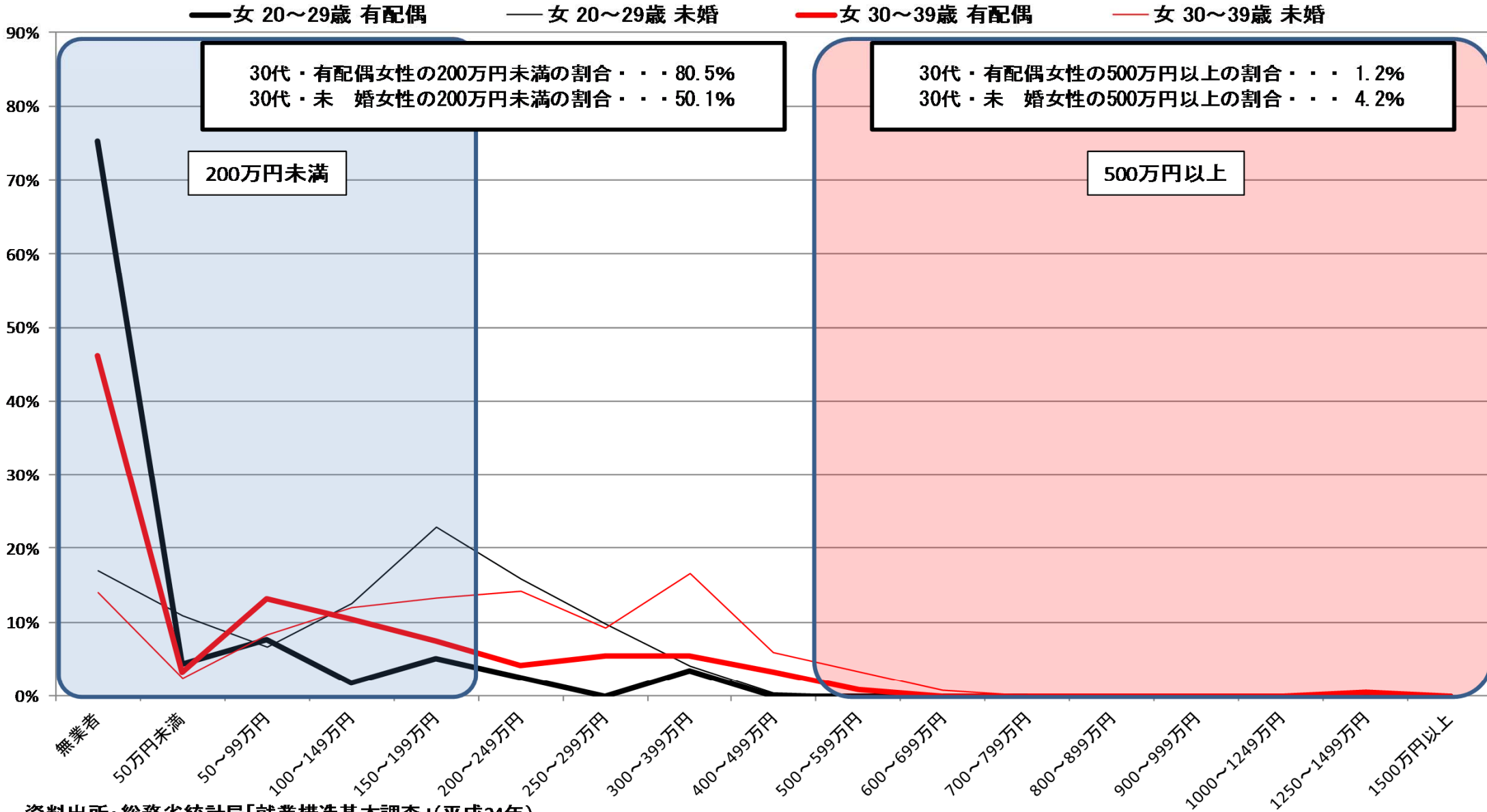

資料出所: 総務省統計局「就業構造基本調査」(平成24年)

※1 有業者については、所得の把握が不明な者を、所得が把握できた者の所得階級別の分布に応じて按分した。

※2 有配偶は、総数から未婚を除いて算出した。



# ④都道府県別・男女別・配偶関係別 所得額階級別分布状況(20～29歳、30～39歳)

## 徳島県男

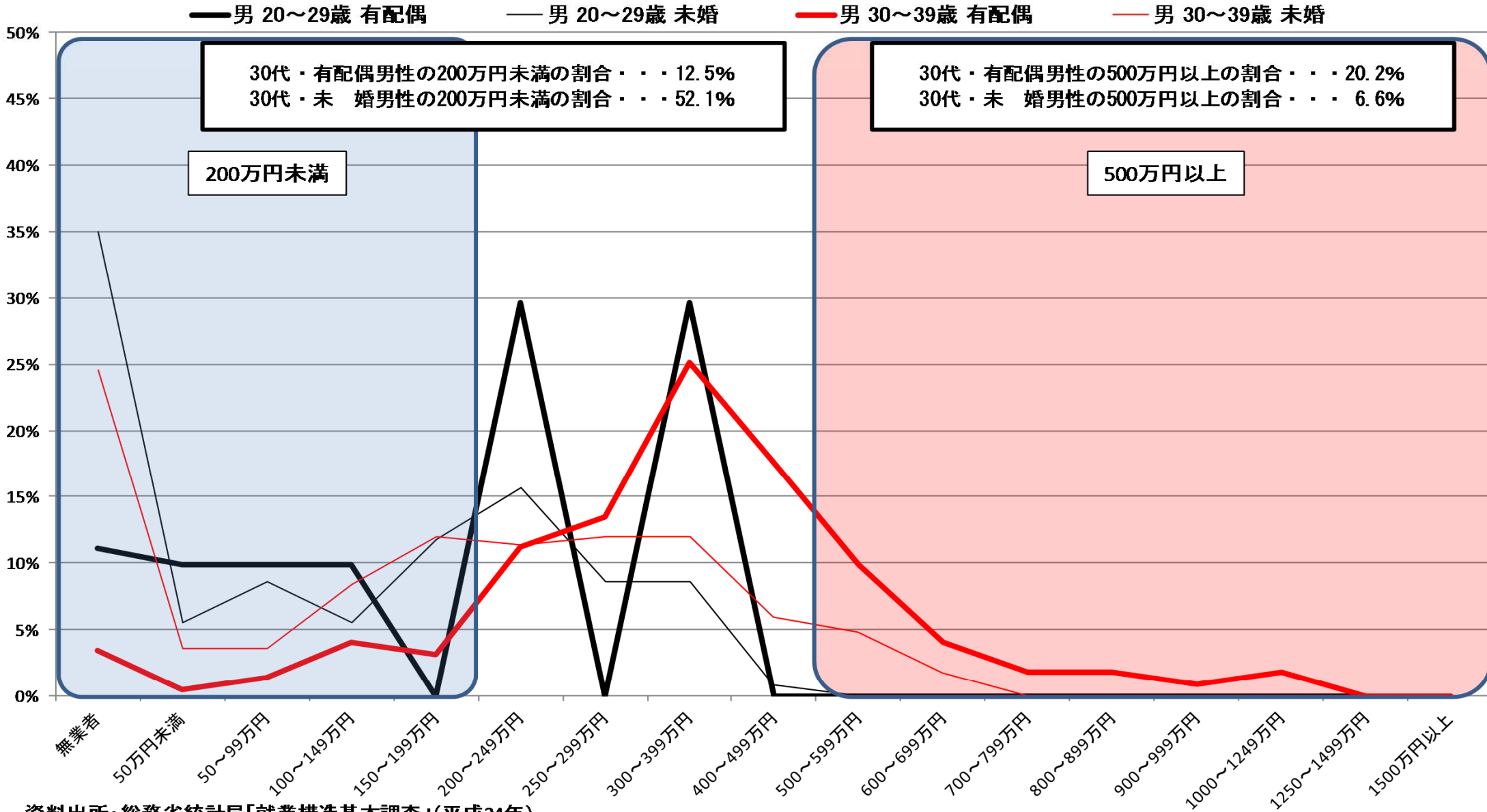

資料出所: 総務省統計局「就業構造基本調査」(平成24年)

※1 有業者については、所得の把握が不明な者を、所得が把握できた者の所得階級別の分布に応じて按分した。

※2 有配偶は、総数から未婚を除いて算出した。

# ④都道府県別・男女別・配偶関係別 所得額階級別分布状況(20~29歳、30~39歳)

## 徳島県女

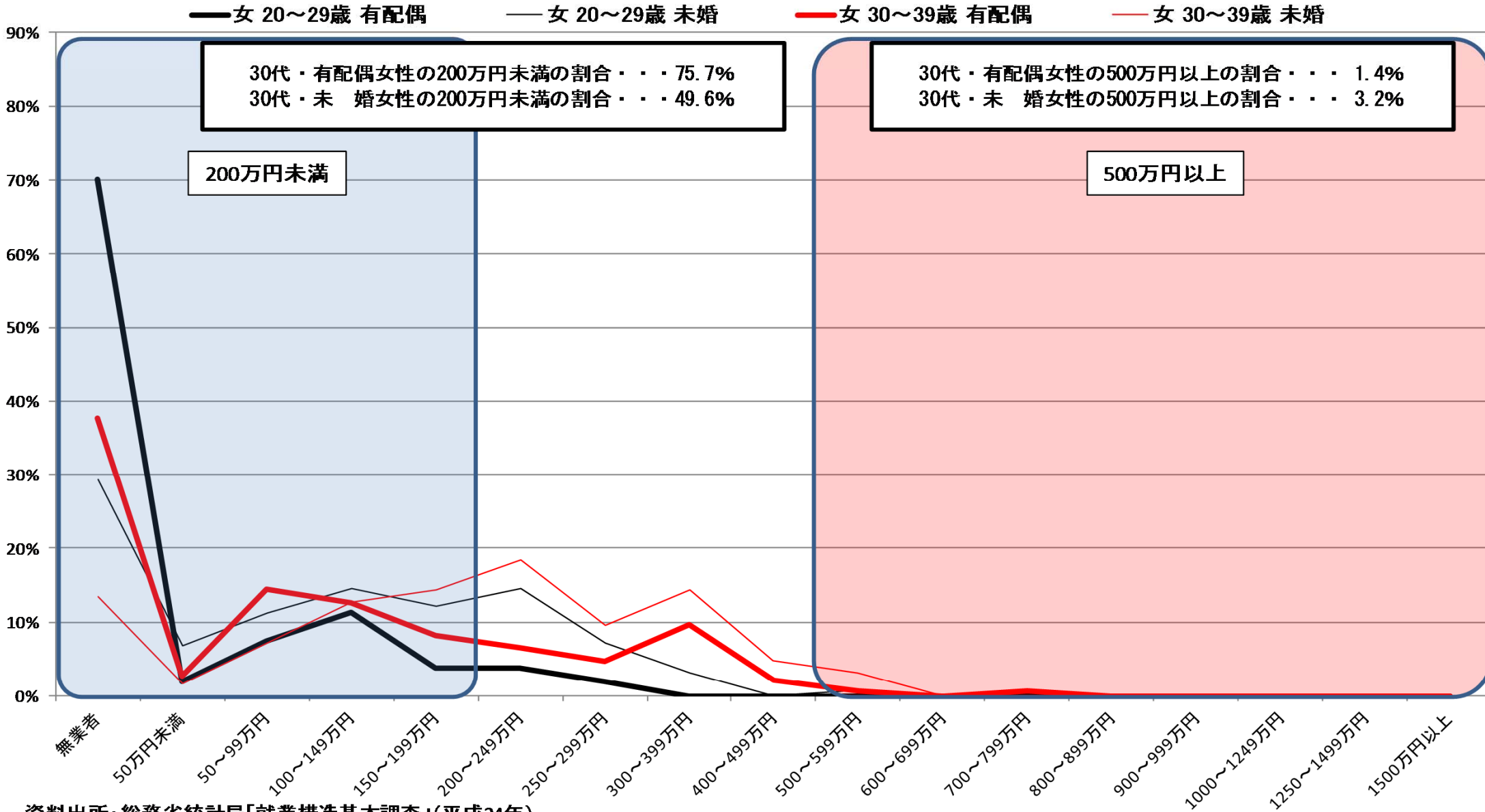

資料出所: 総務省統計局「就業構造基本調査」(平成24年)

※1 有業者については、所得の把握が不明な者を、所得が把握できた者の所得階級別の分布に応じて按分した。

※2 有配偶は、総数から未婚を除いて算出した。

# ④都道府県別・男女別・配偶関係別 所得額階級別分布状況(20～29歳、30～39歳)

## 香川県男

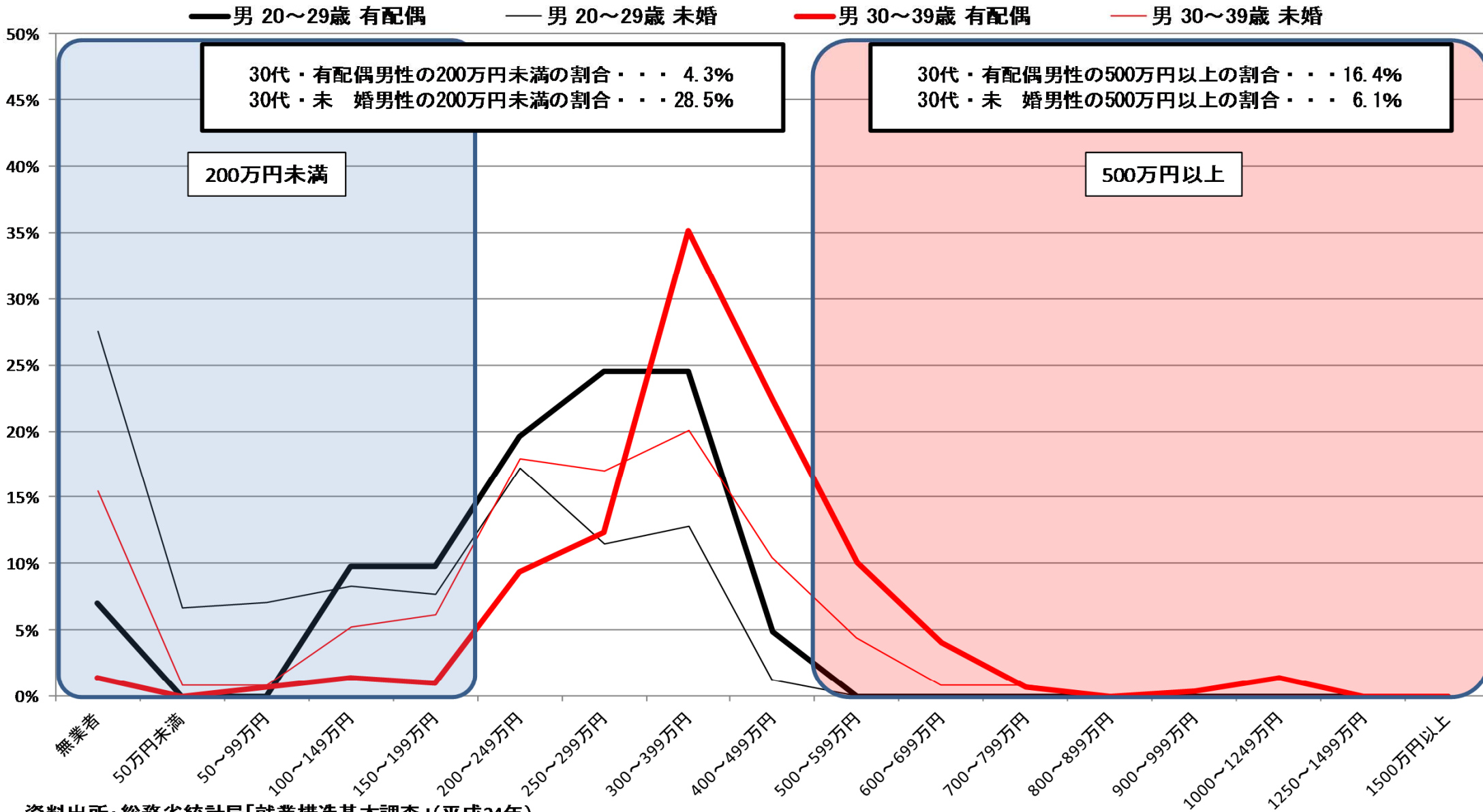

資料出所：総務省統計局「就業構造基本調査」(平成24年)

※1 有業者については、所得の把握が不明な者を、所得が把握できた者の所得階級別の分布に応じて按分した。

※2 有配偶は、総数から未婚を除いて算出した。

# ④都道府県別・男女別・配偶関係別 所得額階級別分布状況(20~29歳、30~39歳)

## 香川県女

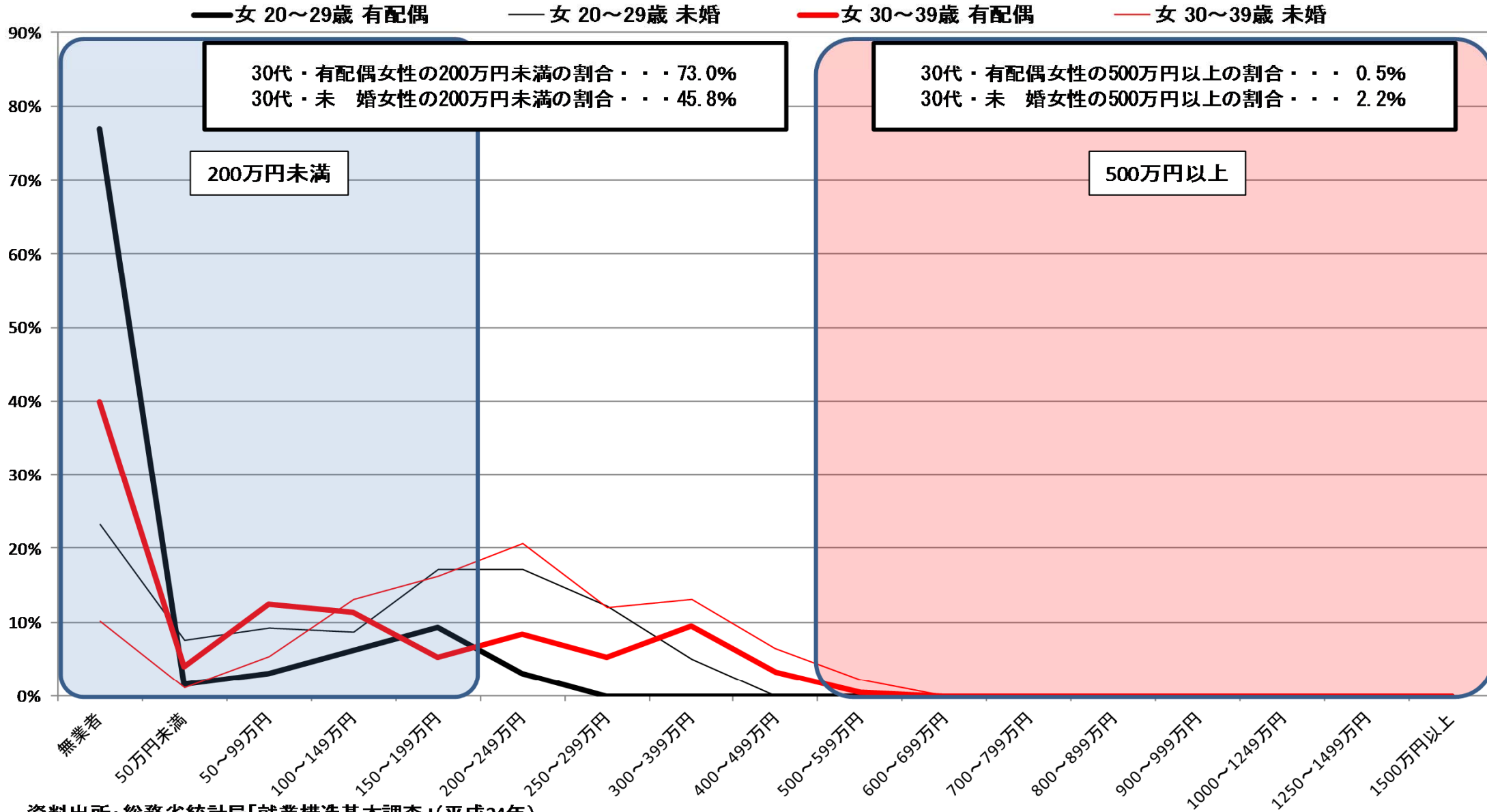

資料出所: 総務省統計局「就業構造基本調査」(平成24年)

※1 有業者については、所得の把握が不明な者を、所得が把握できた者の所得階級別の分布に応じて按分した。

※2 有配偶は、総数から未婚を除いて算出した。

# ④都道府県別・男女別・配偶関係別 所得額階級別分布状況(20~29歳、30~39歳)

## 愛媛県男

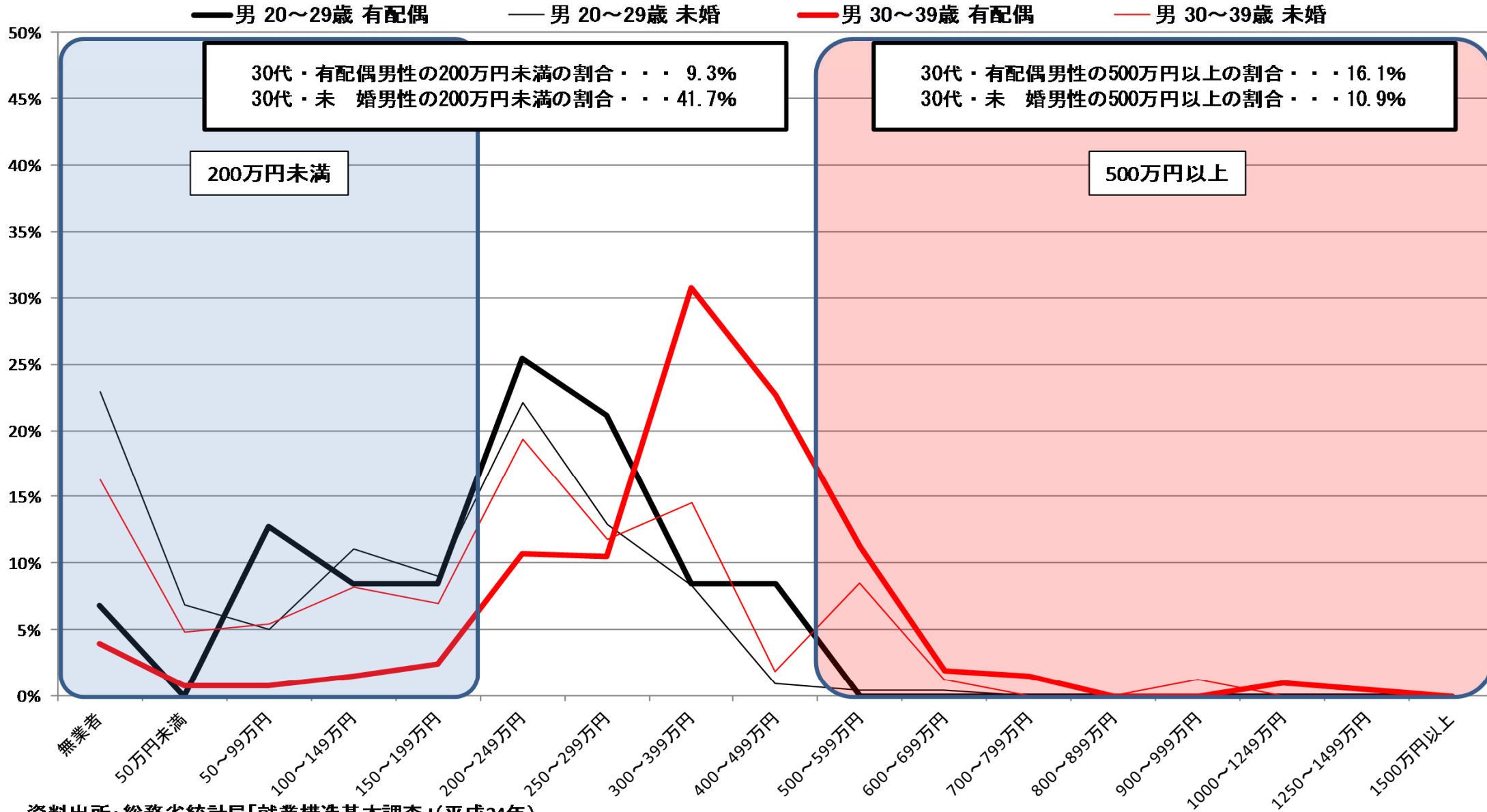

資料出所: 総務省統計局「就業構造基本調査」(平成24年)

※1 有業者については、所得の把握が不明な者を、所得が把握できた者の所得階級別の分布に応じて按分した。

※2 有配偶は、総数から未婚を除いて算出した。

# ④都道府県別・男女別・配偶関係別 所得額階級別分布状況(20~29歳、30~39歳)

## 愛媛県女

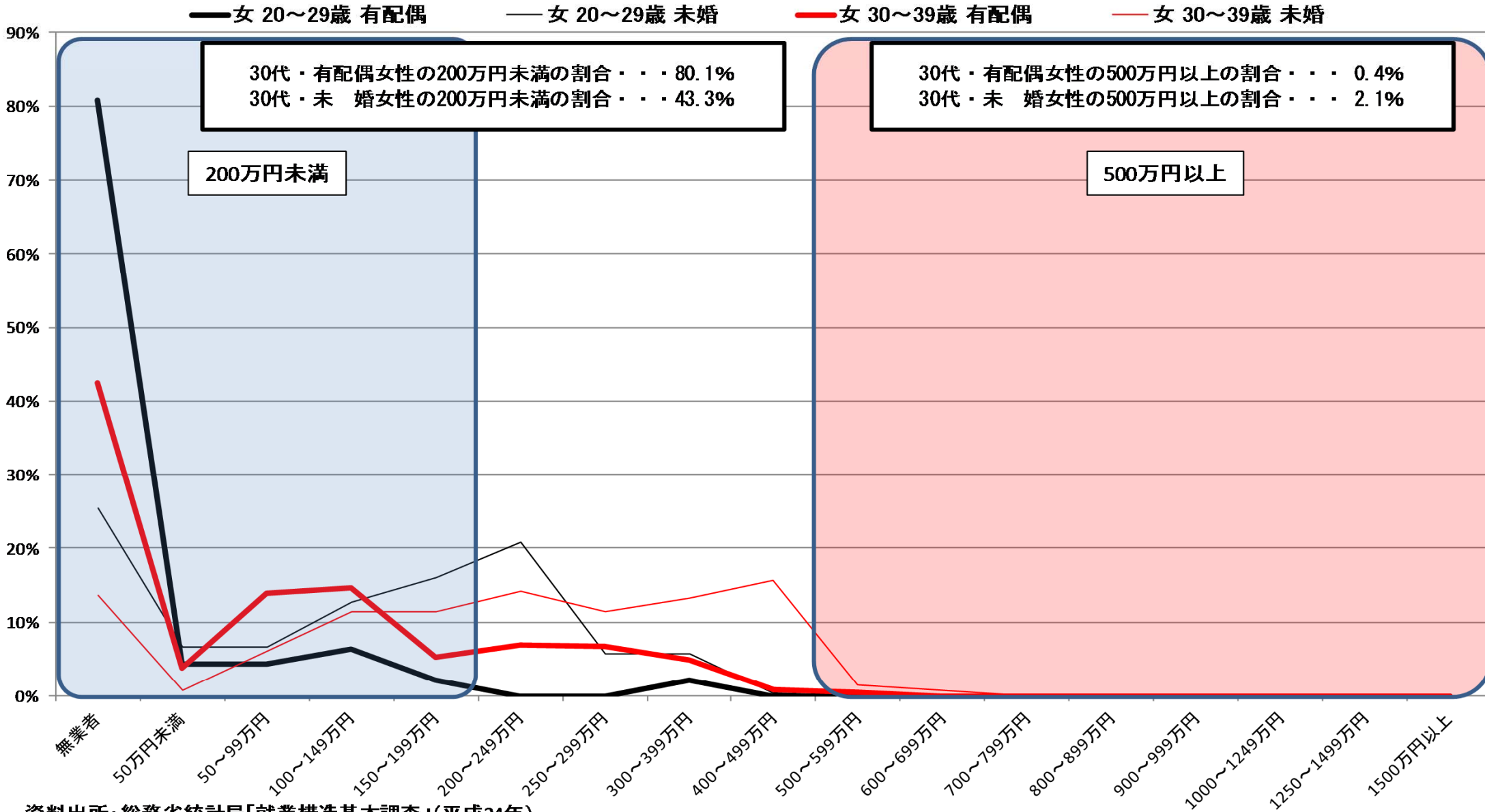

資料出所: 総務省統計局「就業構造基本調査」(平成24年)

※1 有業者については、所得の把握が不明な者を、所得が把握できた者の所得階級別の分布に応じて按分した。

※2 有配偶は、総数から未婚を除いて算出した。

# ④都道府県別・男女別・配偶関係別 所得額階級別分布状況(20~29歳、30~39歳)

## 高知県男

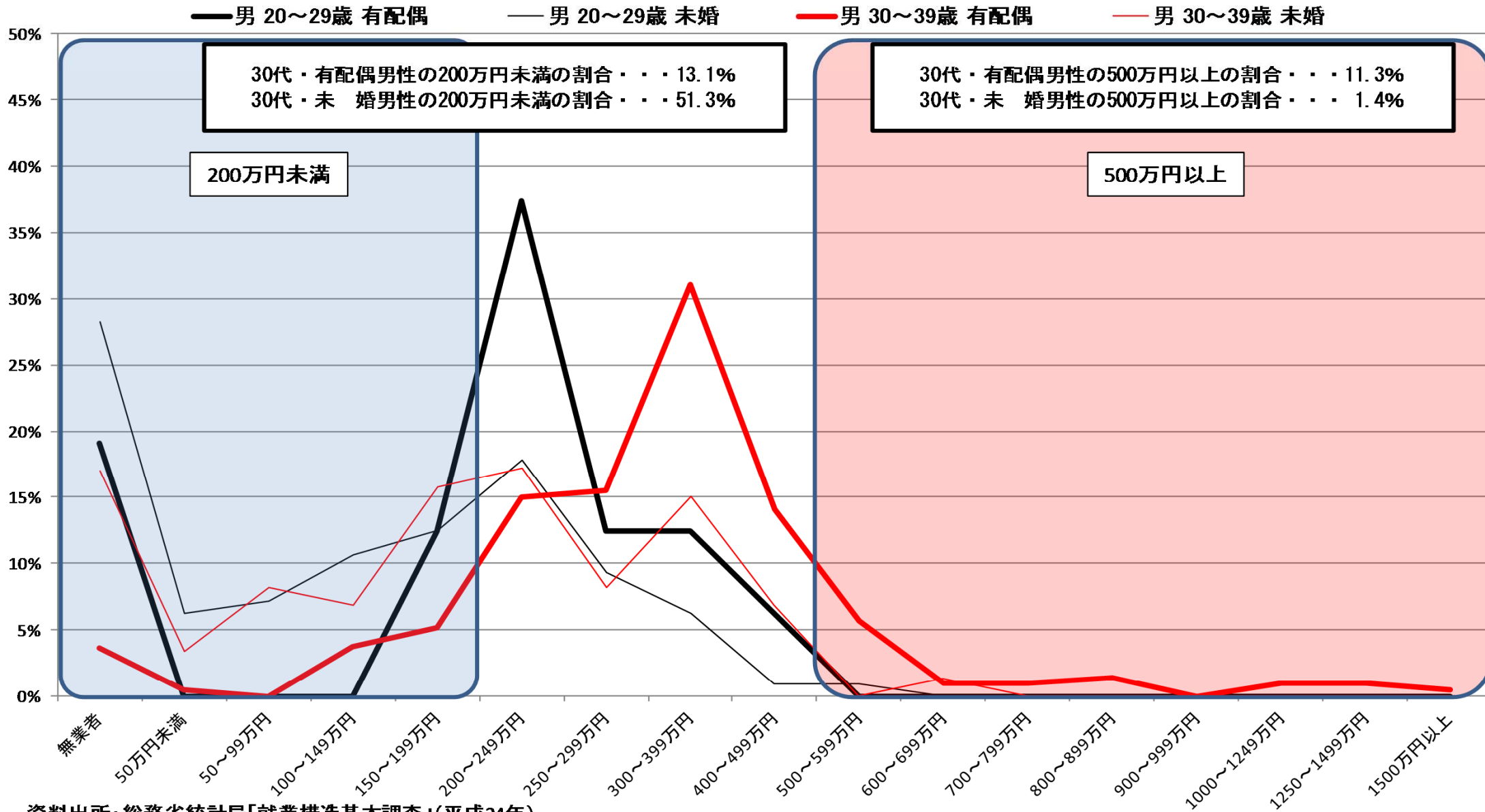

資料出所: 総務省統計局「就業構造基本調査」(平成24年)

※1 有業者については、所得の把握が不明な者を、所得が把握できた者の所得階級別の分布に応じて按分した。

※2 有配偶は、総数から未婚を除いて算出した。

# ④都道府県別・男女別・配偶関係別 所得額階級別分布状況(20~29歳、30~39歳)

## 高知県女

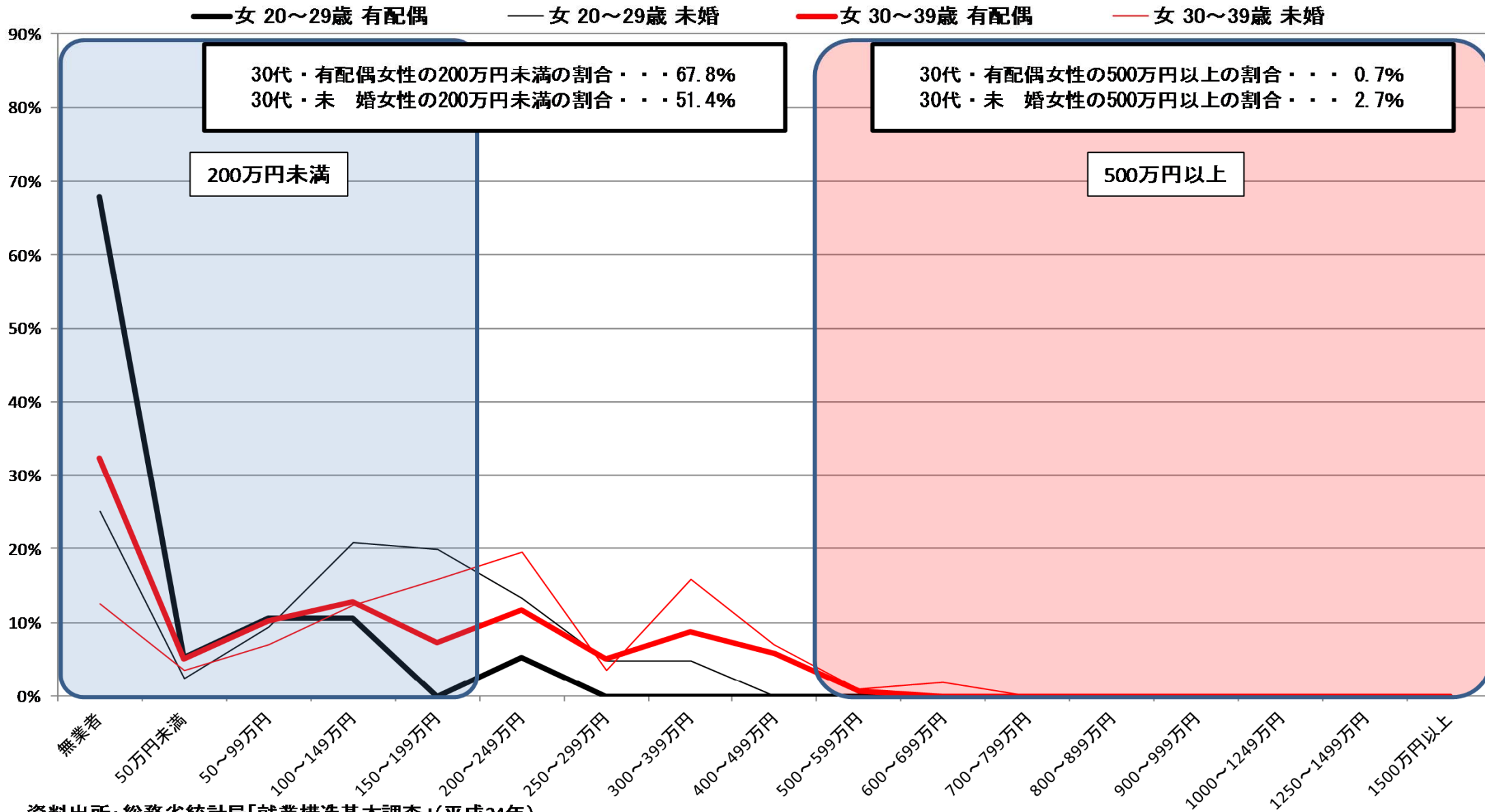

資料出所: 総務省統計局「就業構造基本調査」(平成24年)

※1 有業者については、所得の把握が不明な者を、所得が把握できた者の所得階級別の分布に応じて按分した。

※2 有配偶は、総数から未婚を除いて算出した。



# ④都道府県別・男女別・配偶関係別 所得額階級別分布状況(20~29歳、30~39歳)

## 福岡県男

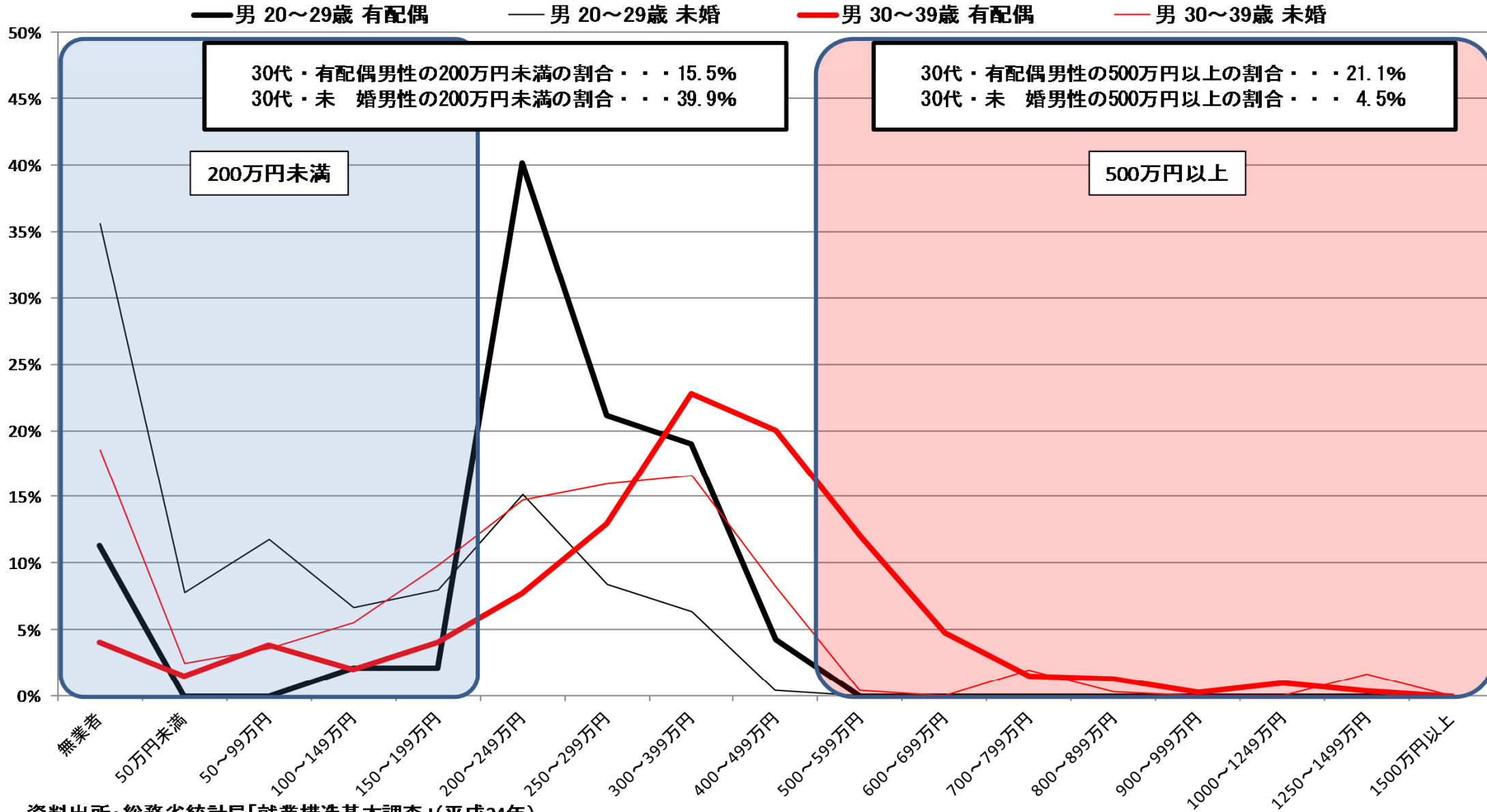

資料出所: 総務省統計局「就業構造基本調査」(平成24年)

※1 有業者については、所得の把握が不明な者を、所得が把握できた者の所得階級別の分布に応じて按分した。

※2 有配偶は、総数から未婚を除いて算出した。

# ④都道府県別・男女別・配偶関係別 所得額階級別分布状況(20～29歳、30～39歳)

## 福岡県女

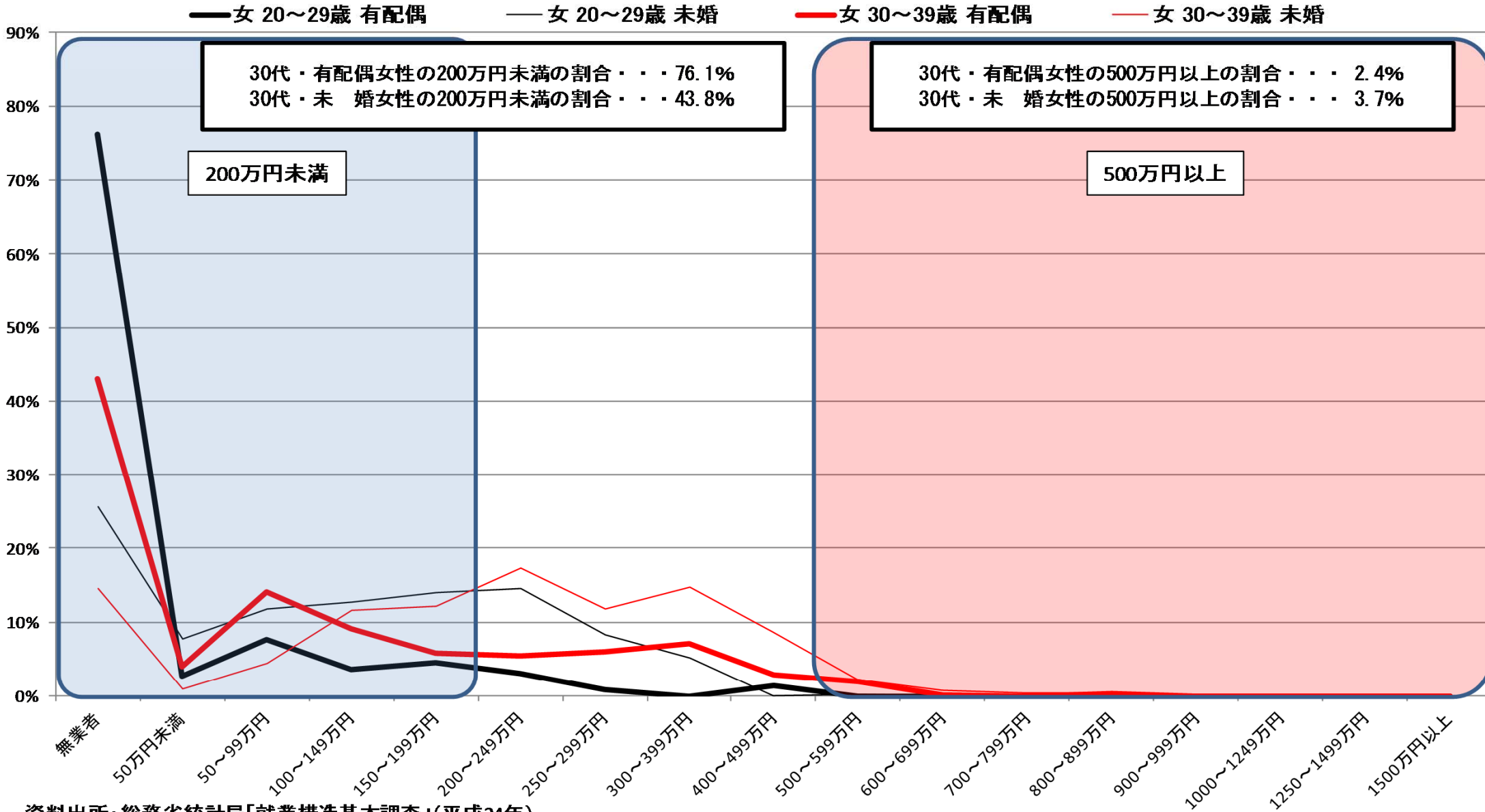

資料出所: 総務省統計局「就業構造基本調査」(平成24年)

※1 有業者については、所得の把握が不明な者を、所得が把握できた者の所得階級別の分布に応じて按分した。

※2 有配偶は、総数から未婚を除いて算出した。

# ④都道府県別・男女別・配偶関係別 所得額階級別分布状況(20~29歳、30~39歳)

## 佐賀県男

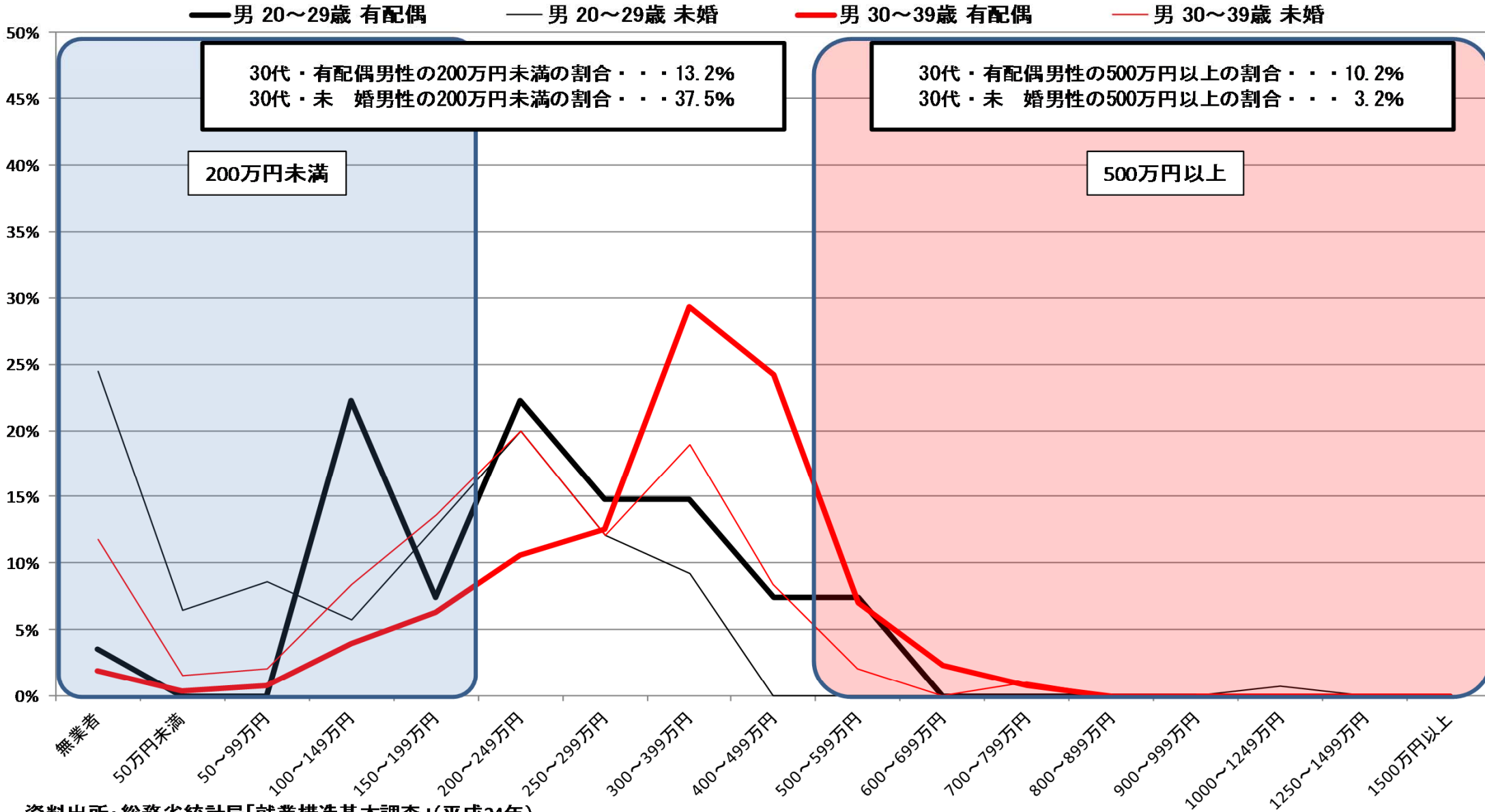

資料出所: 総務省統計局「就業構造基本調査」(平成24年)

※1 有業者については、所得の把握が不明な者を、所得が把握できた者の所得階級別の分布に応じて按分した。

※2 有配偶は、総数から未婚を除いて算出した。

# ④都道府県別・男女別・配偶関係別 所得額階級別分布状況(20～29歳、30～39歳)

## 佐賀県女

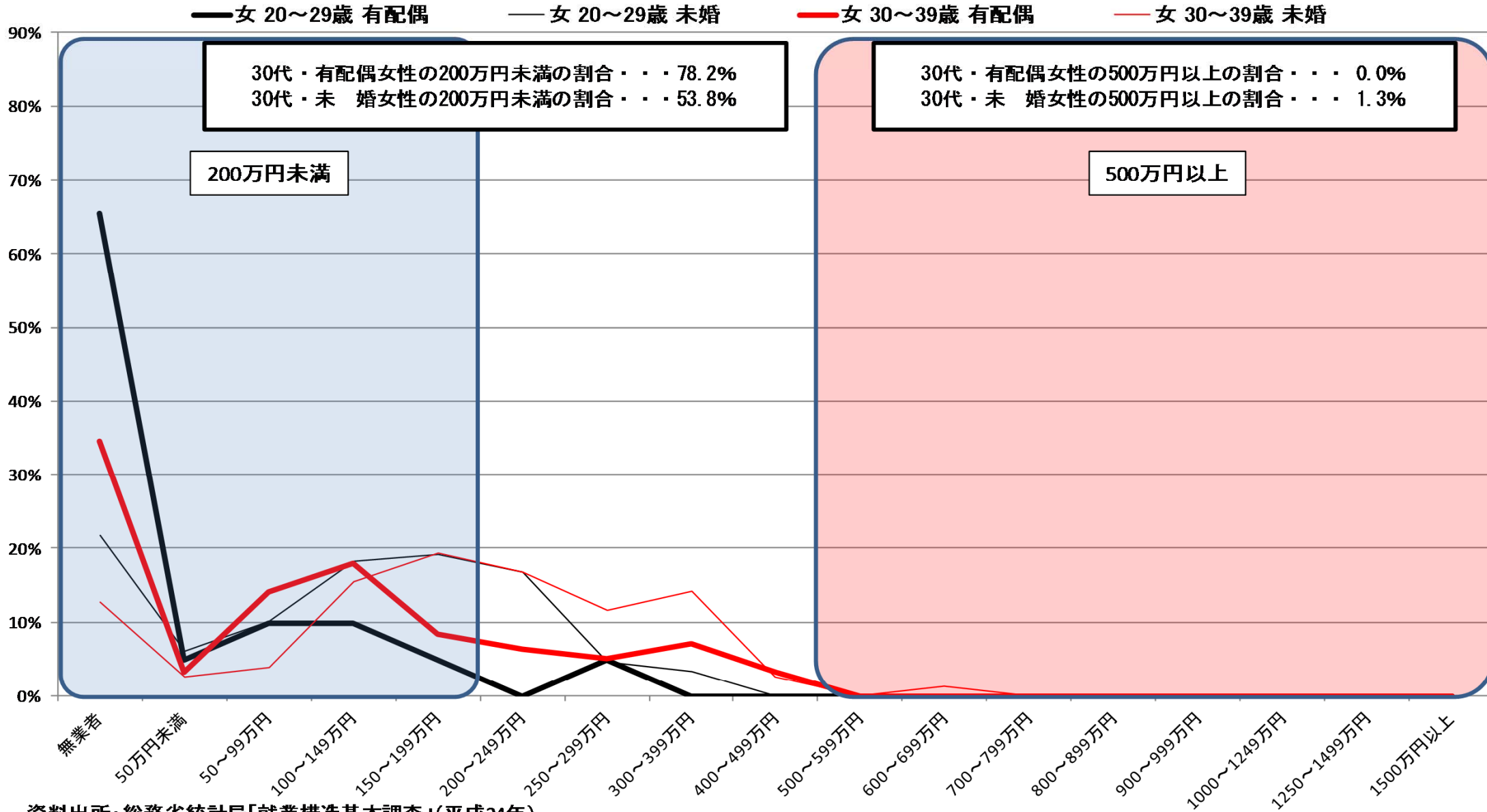

資料出所：総務省統計局「就業構造基本調査」(平成24年)

※1 有業者については、所得の把握が不明な者を、所得が把握できた者の所得階級別の分布に応じて按分した。

※2 有配偶は、総数から未婚を除いて算出した。

# ④都道府県別・男女別・配偶関係別 所得額階級別分布状況(20~29歳、30~39歳)

## 長崎県男

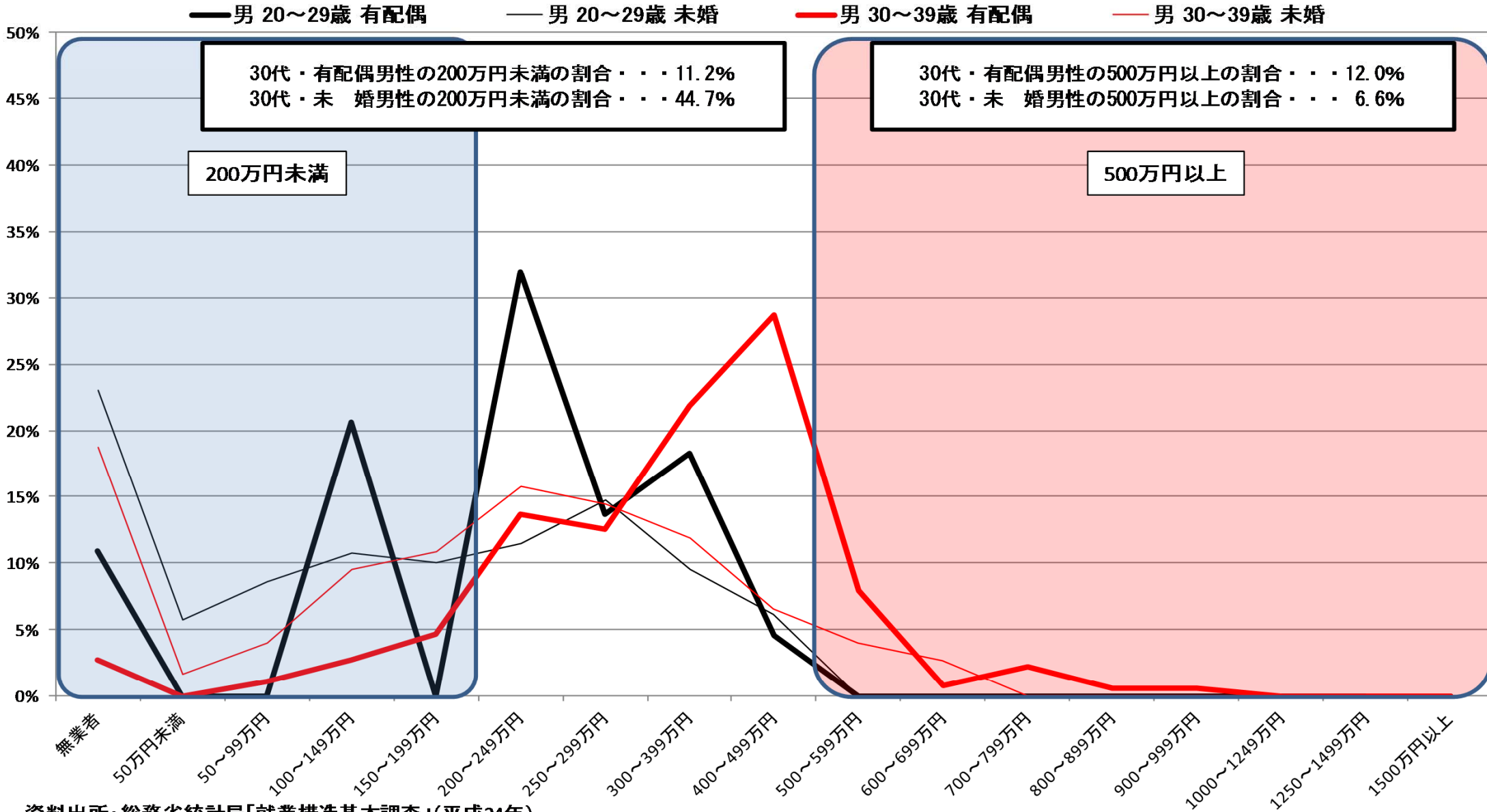

資料出所: 総務省統計局「就業構造基本調査」(平成24年)

※1 有業者については、所得の把握が不明な者を、所得が把握できた者の所得階級別の分布に応じて按分した。

※2 有配偶は、総数から未婚を除いて算出した。

# ④都道府県別・男女別・配偶関係別 所得額階級別分布状況(20～29歳、30～39歳)

## 長崎県女

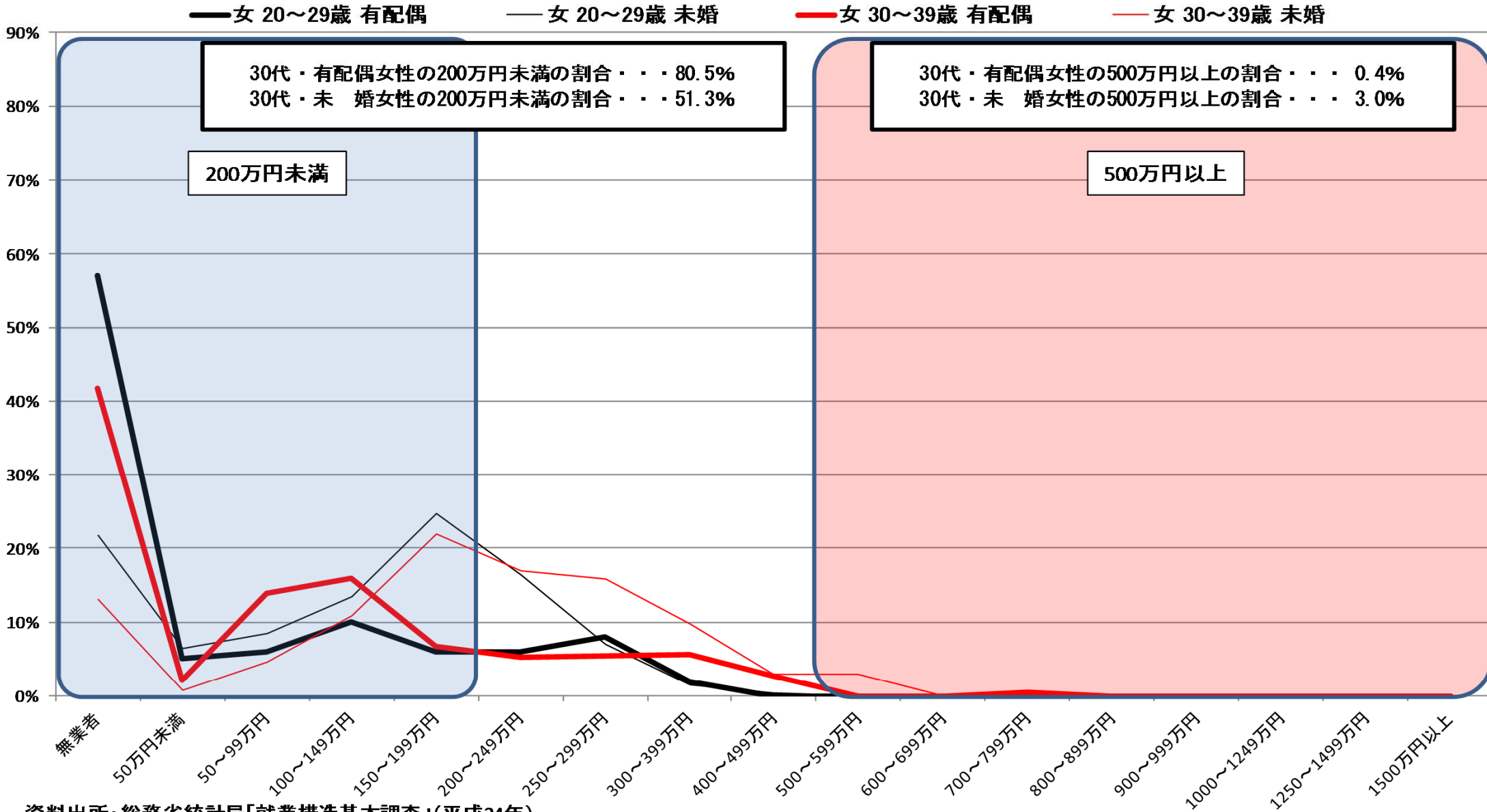

資料出所: 総務省統計局「就業構造基本調査」(平成24年)

※1 有業者については、所得の把握が不明な者を、所得が把握できた者の所得階級別の分布に応じて按分した。

※2 有配偶は、総数から未婚を除いて算出した。

# ④都道府県別・男女別・配偶関係別 所得額階級別分布状況(20~29歳、30~39歳)

## 熊本県男

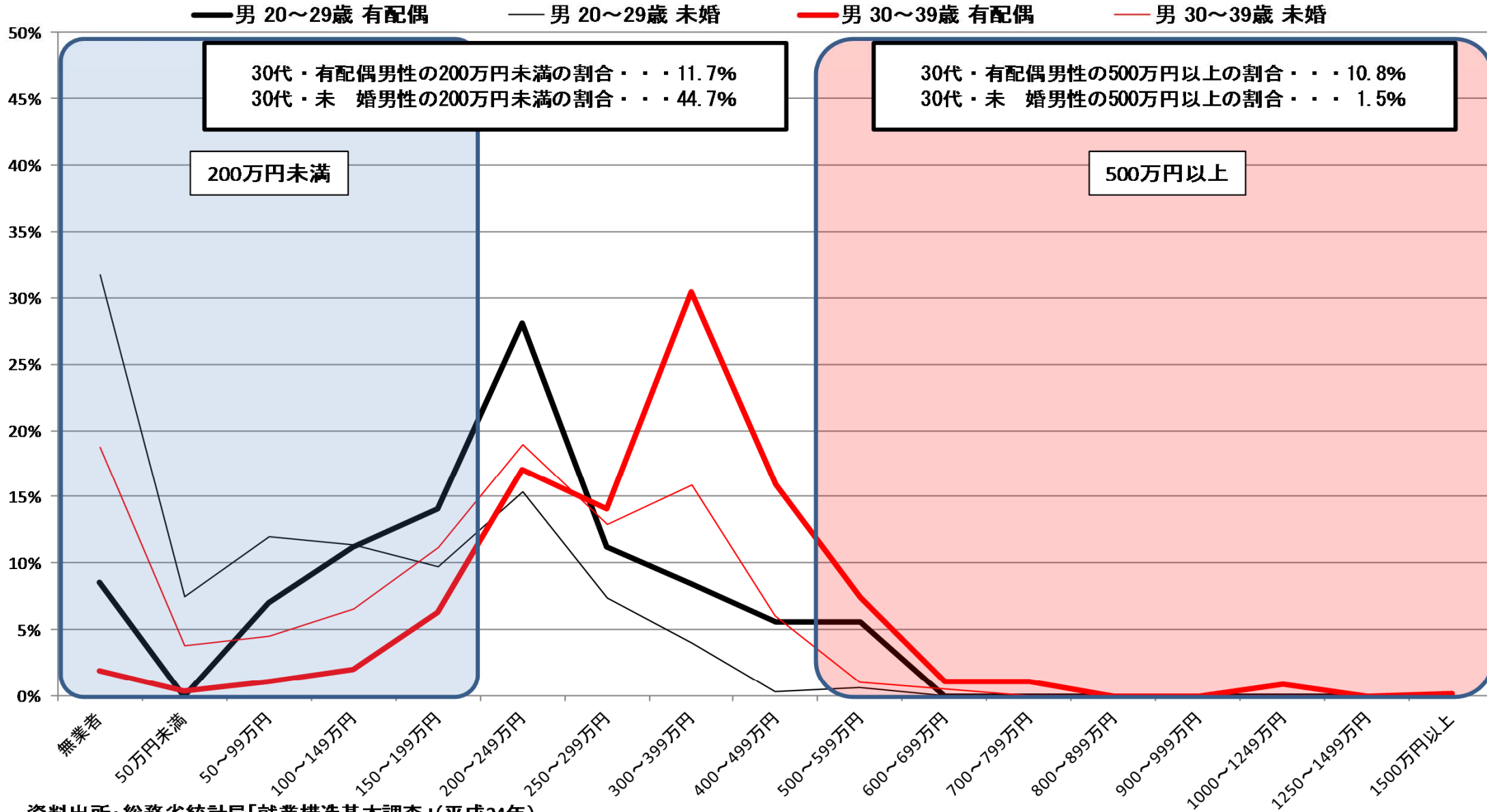

資料出所: 総務省統計局「就業構造基本調査」(平成24年)

※1 有業者については、所得の把握が不明な者を、所得が把握できた者の所得階級別の分布に応じて按分した。

※2 有配偶は、総数から未婚を除いて算出した。

# ④都道府県別・男女別・配偶関係別 所得額階級別分布状況(20~29歳、30~39歳)

## 熊本県女

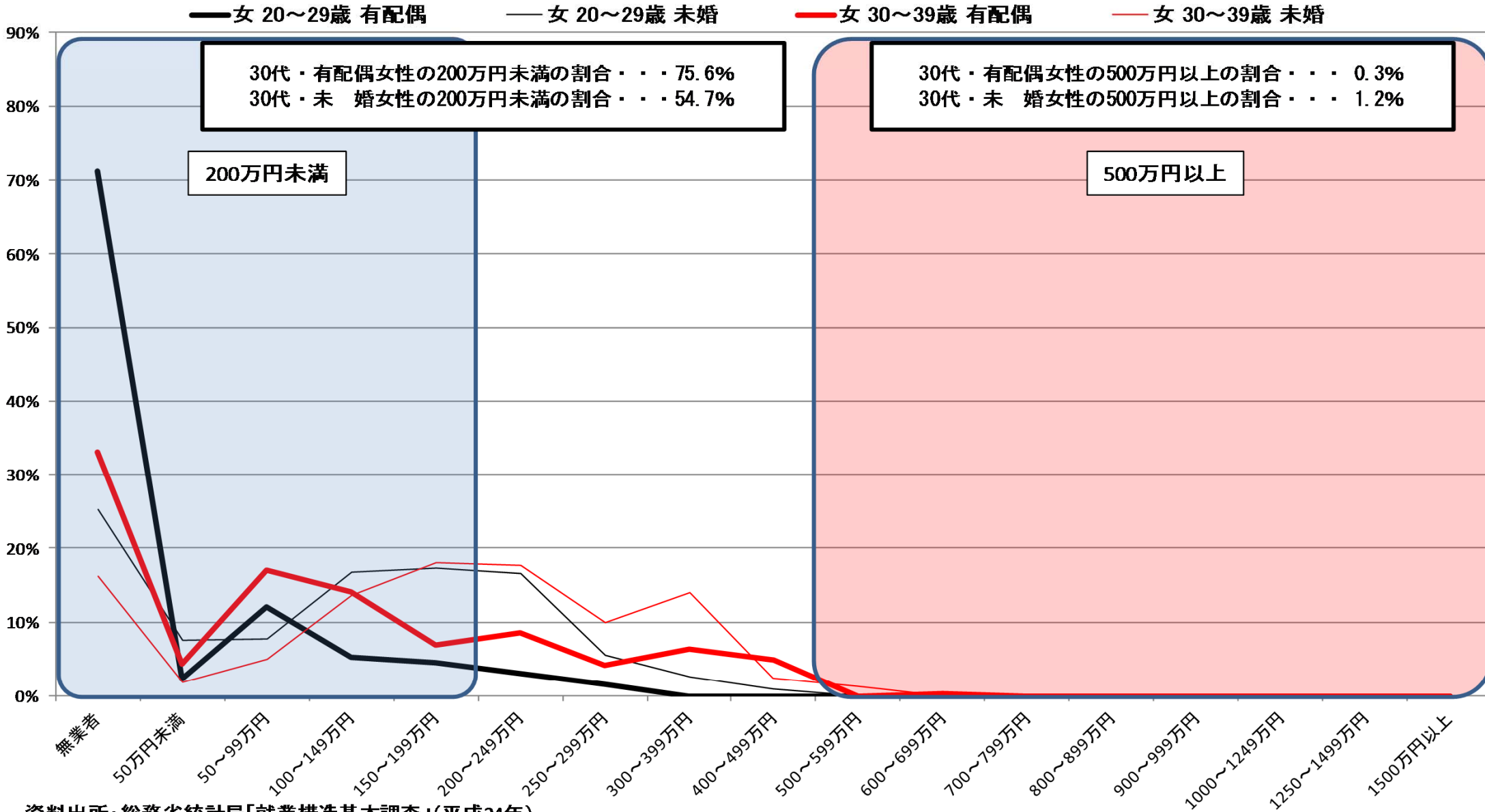

資料出所: 総務省統計局「就業構造基本調査」(平成24年)

※1 有業者については、所得の把握が不明な者を、所得が把握できた者の所得階級別の分布に応じて按分した。

※2 有配偶は、総数から未婚を除いて算出した。



# ④都道府県別・男女別・配偶関係別 所得額階級別分布状況(20~29歳、30~39歳)

## 大分県男

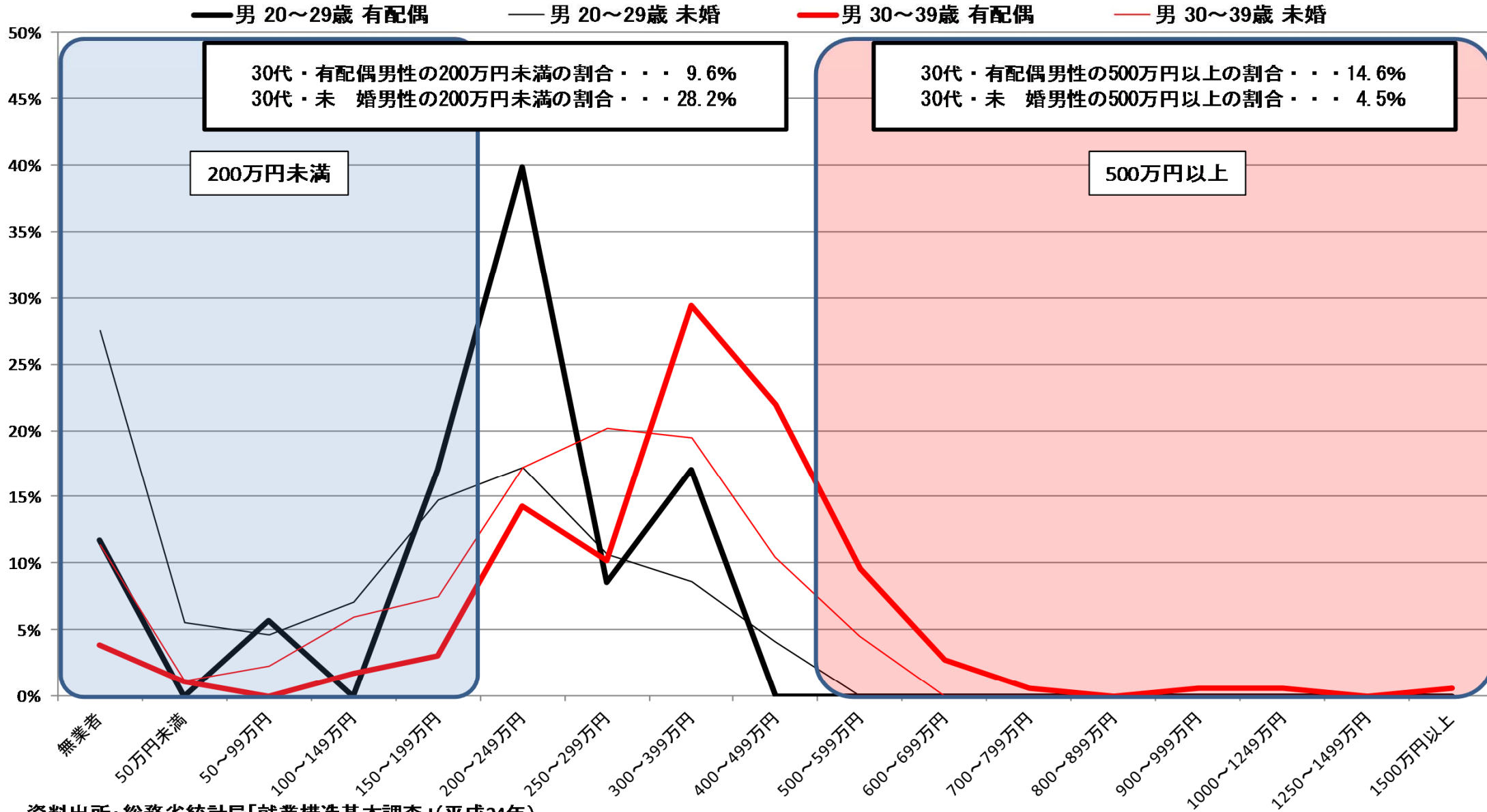

資料出所：総務省統計局「就業構造基本調査」(平成24年)

※1 有業者については、所得の把握が不明な者を、所得が把握できた者の所得階級別の分布に応じて按分した。

※2 有配偶は、総数から未婚を除いて算出した。

# ④都道府県別・男女別・配偶関係別 所得額階級別分布状況(20～29歳、30～39歳)

## 大分県女

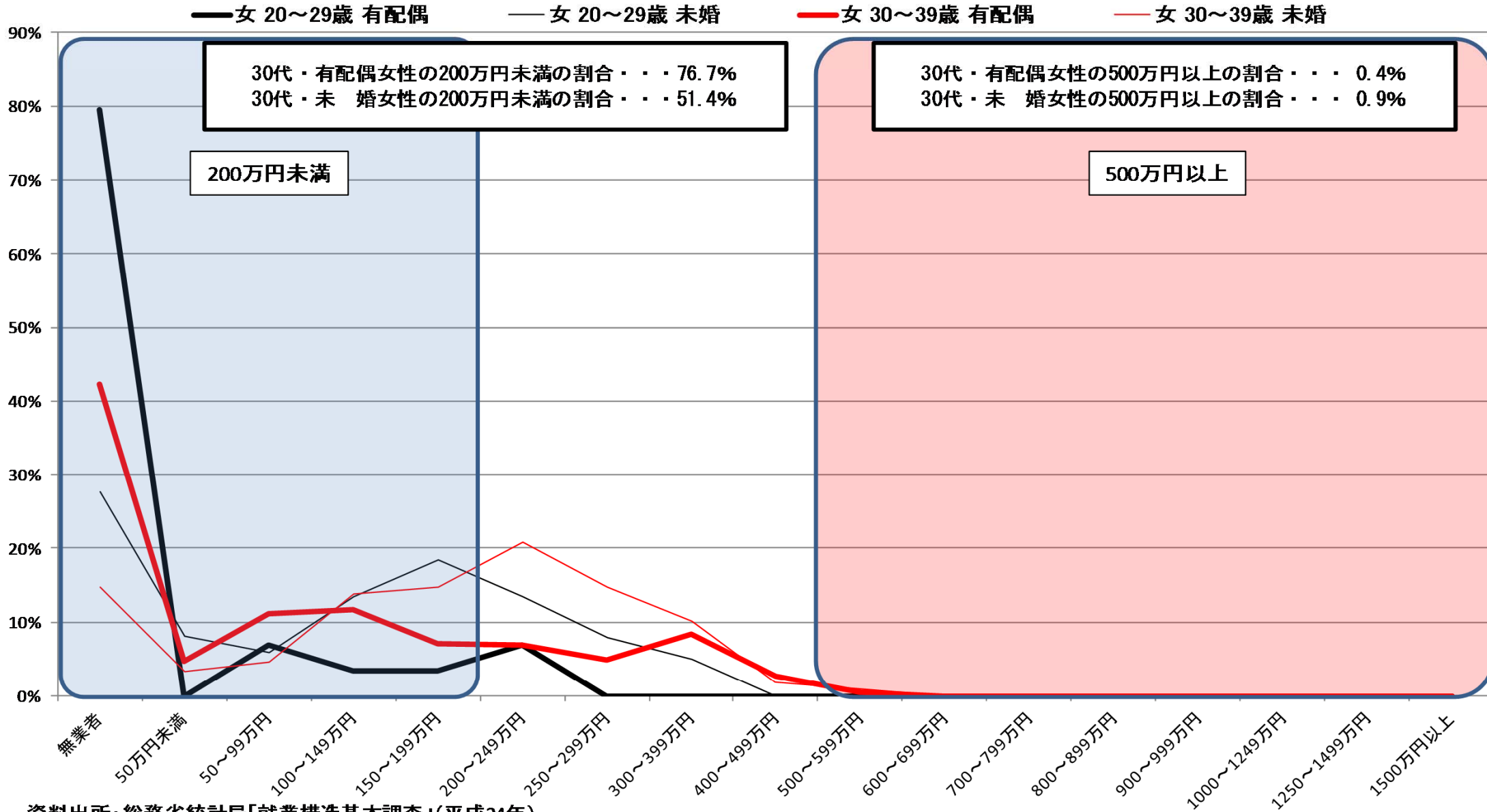

資料出所: 総務省統計局「就業構造基本調査」(平成24年)

※1 有業者については、所得の把握が不明な者を、所得が把握できた者の所得階級別の分布に応じて按分した。

※2 有配偶は、総数から未婚を除いて算出した。

# ④都道府県別・男女別・配偶関係別 所得額階級別分布状況(20~29歳、30~39歳)

## 宮崎県男

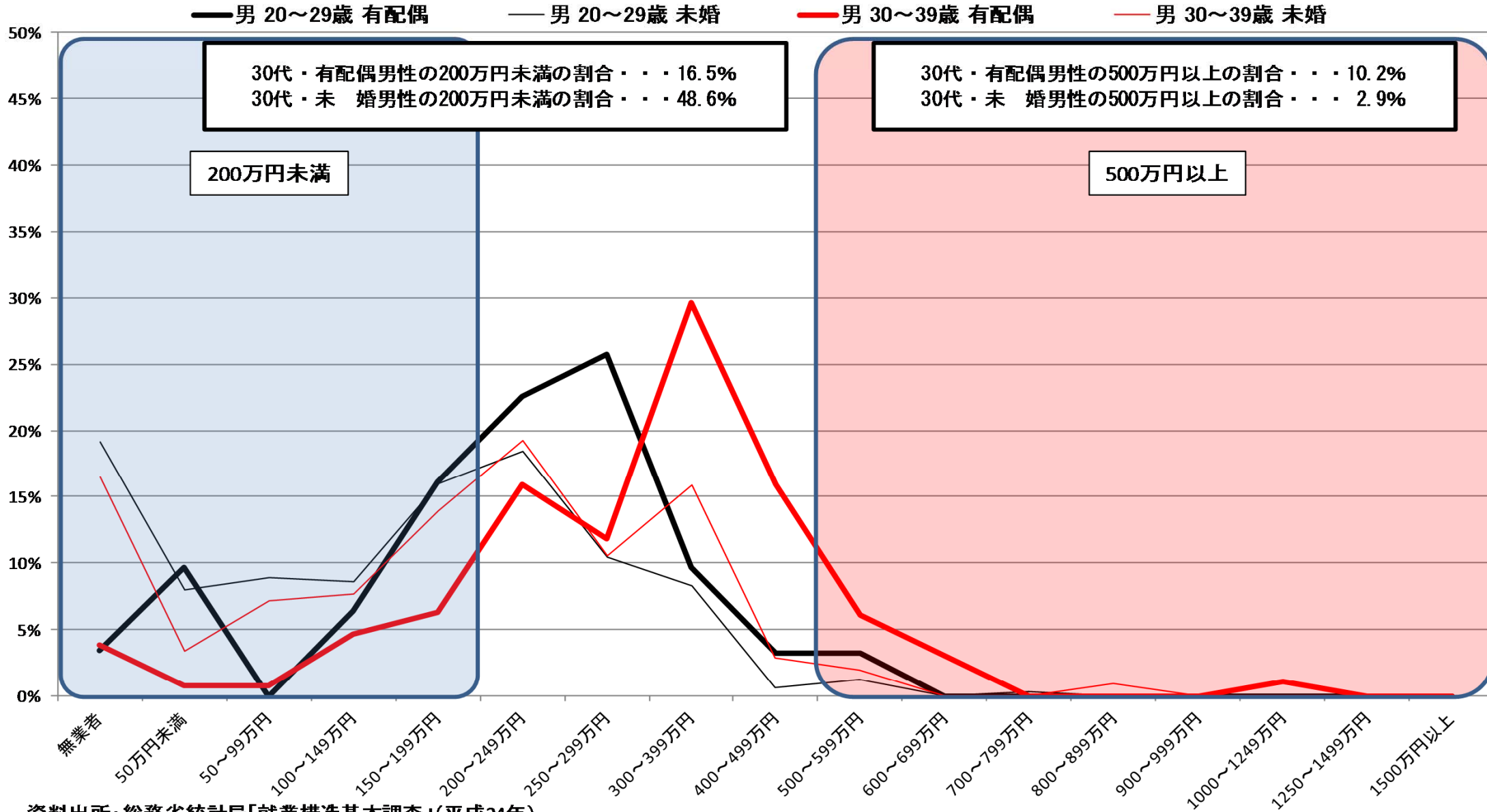

資料出所: 総務省統計局「就業構造基本調査」(平成24年)

※1 有業者については、所得の把握が不明な者を、所得が把握できた者の所得階級別の分布に応じて按分した。

※2 有配偶は、総数から未婚を除いて算出した。

# ④都道府県別・男女別・配偶関係別 所得額階級別分布状況(20~29歳、30~39歳)

## 宮崎県女

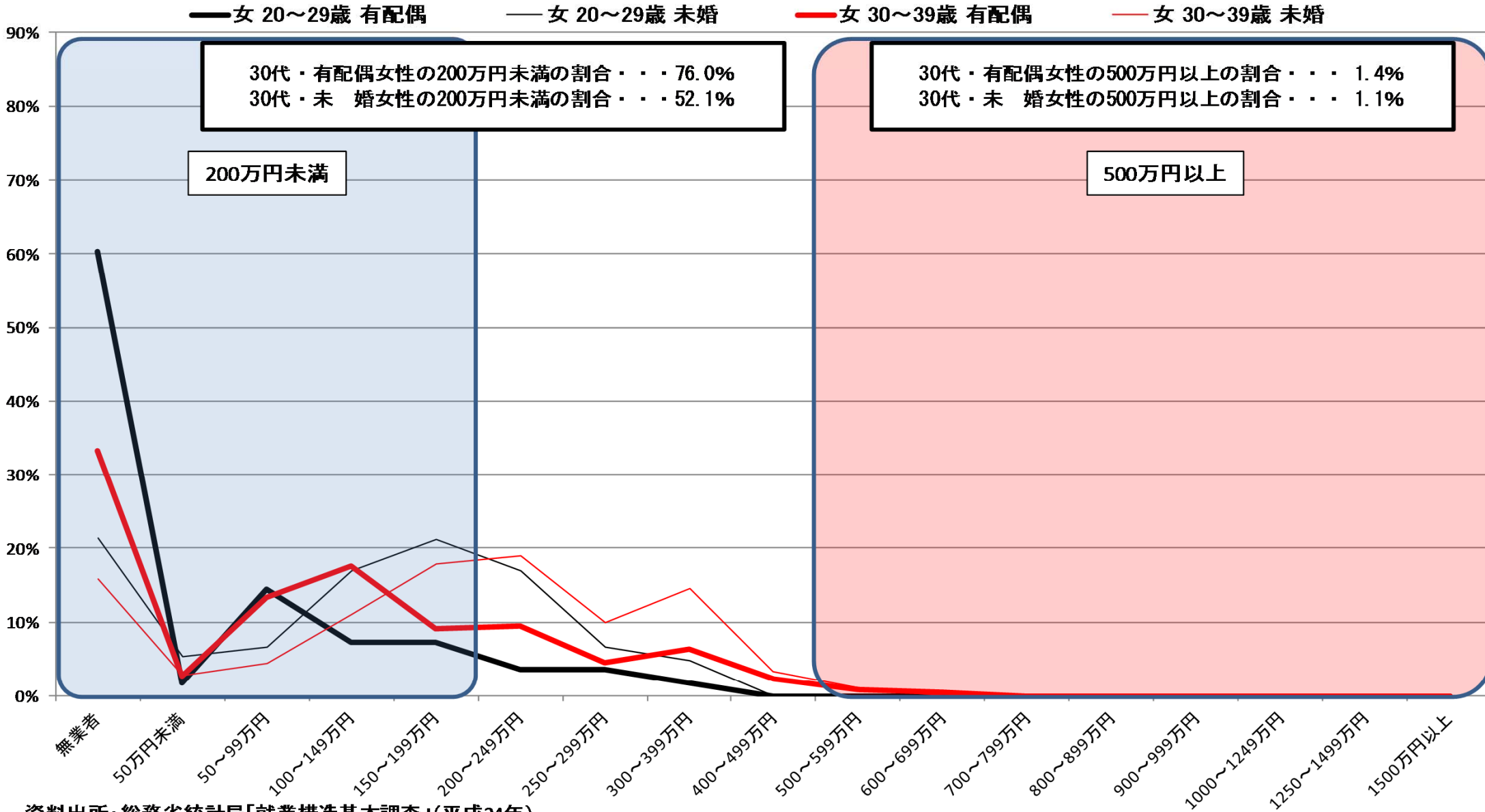

資料出所: 総務省統計局「就業構造基本調査」(平成24年)

※1 有業者については、所得の把握が不明な者を、所得が把握できた者の所得階級別の分布に応じて按分した。

※2 有配偶は、総数から未婚を除いて算出した。

# ④都道府県別・男女別・配偶関係別 所得額階級別分布状況(20~29歳、30~39歳)

## 鹿児島県男

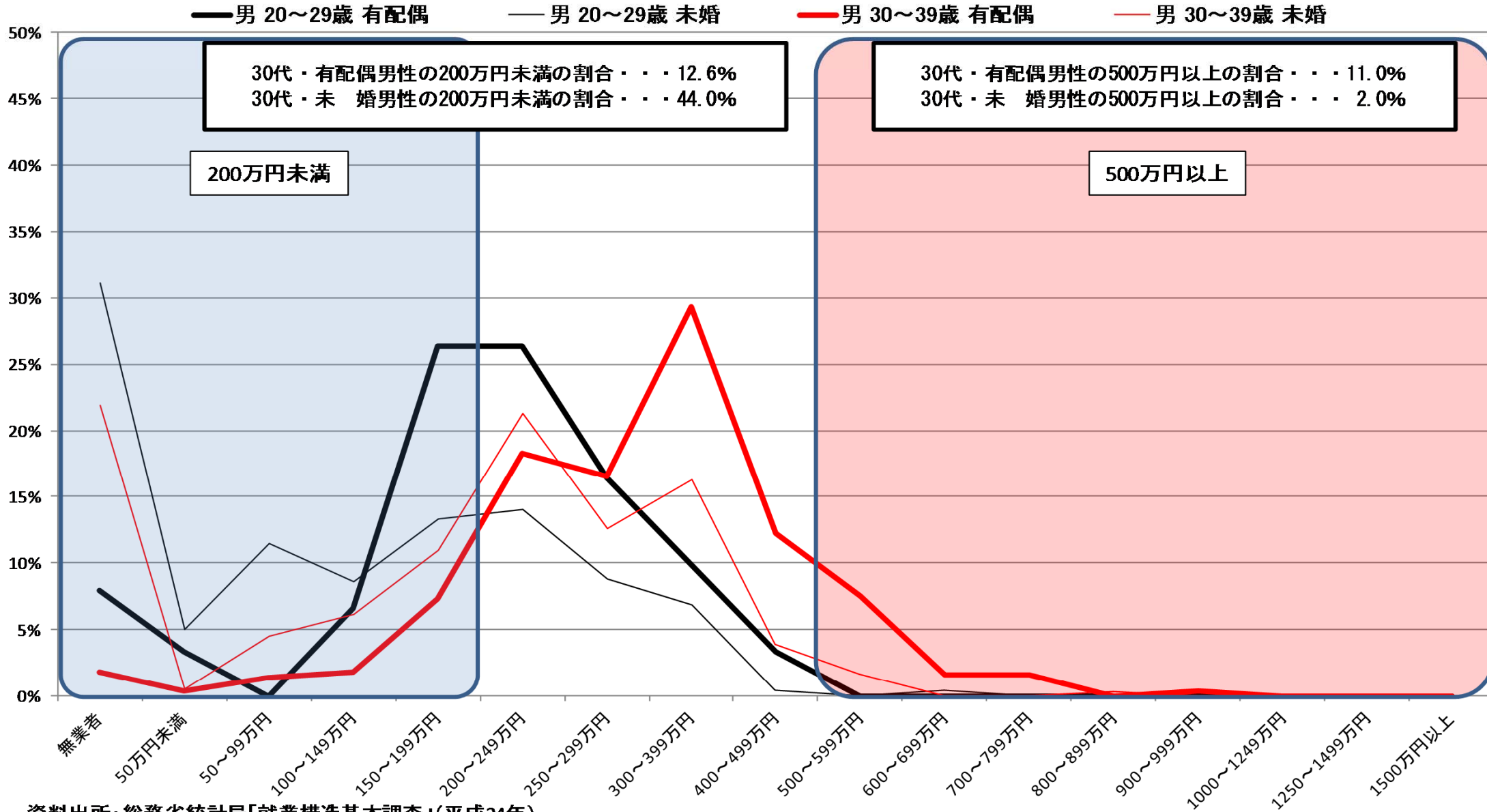

資料出所: 総務省統計局「就業構造基本調査」(平成24年)

※1 有業者については、所得の把握が不明な者を、所得が把握できた者の所得階級別の分布に応じて按分した。

※2 有配偶は、総数から未婚を除いて算出した。

# ④都道府県別・男女別・配偶関係別 所得額階級別分布状況(20～29歳、30～39歳)

## 鹿児島県女

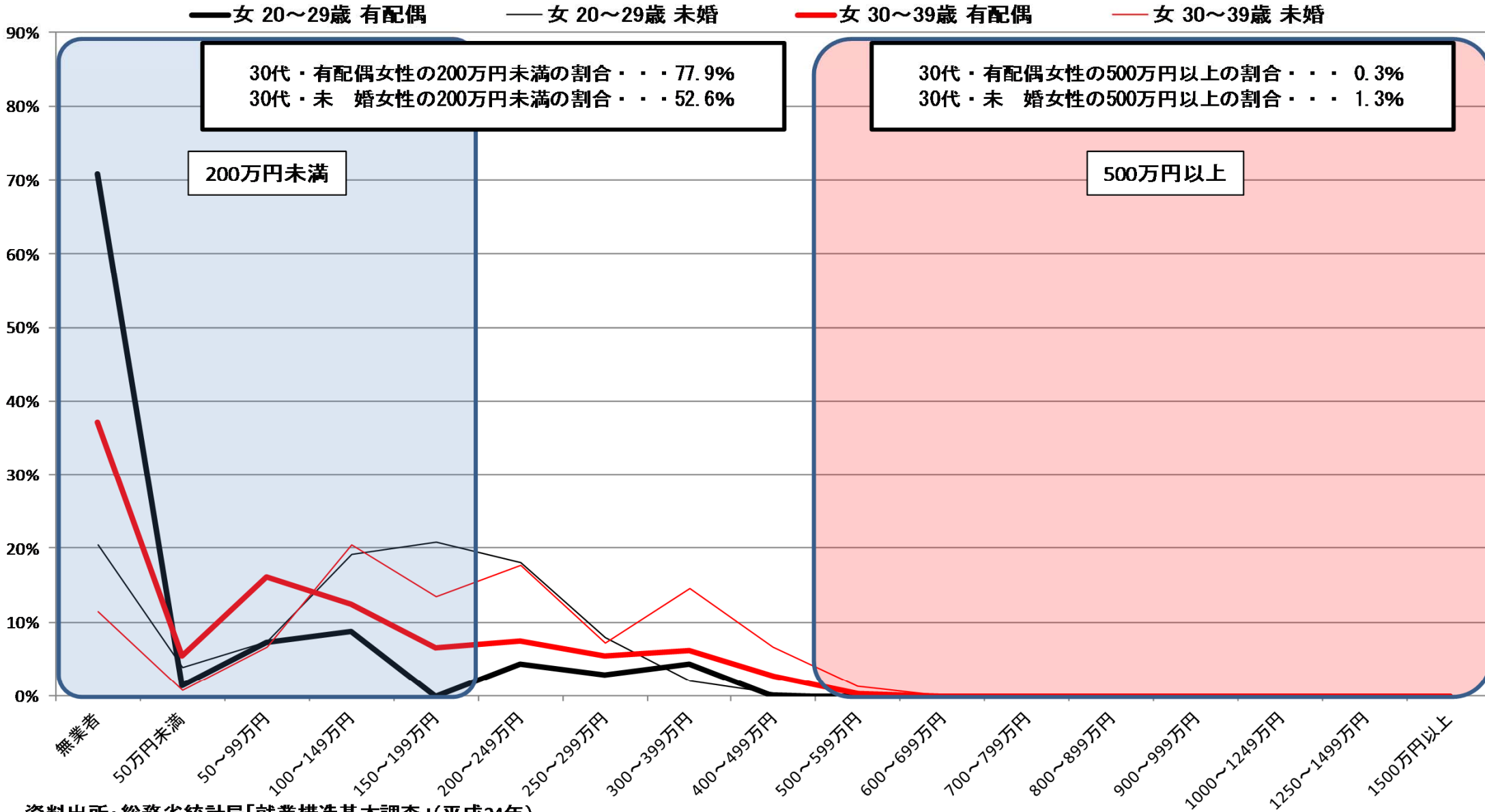

資料出所: 総務省統計局「就業構造基本調査」(平成24年)

※1 有業者については、所得の把握が不明な者を、所得が把握できた者の所得階級別の分布に応じて按分した。

※2 有配偶は、総数から未婚を除いて算出した。

# ④都道府県別・男女別・配偶関係別 所得額階級別分布状況(20~29歳、30~39歳)

## 沖縄県男

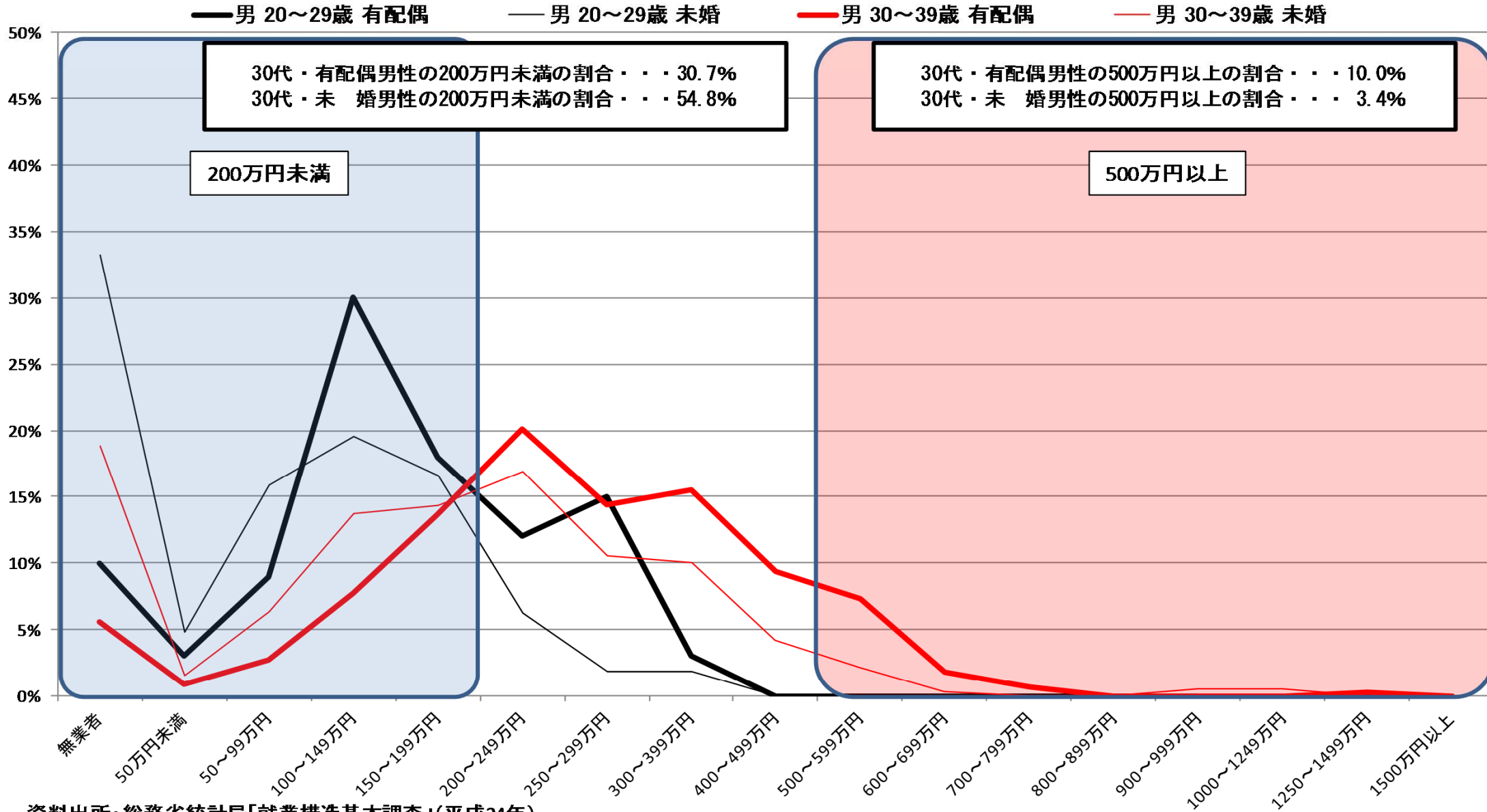

資料出所: 総務省統計局「就業構造基本調査」(平成24年)

※1 有業者については、所得の把握が不明な者を、所得が把握できた者の所得階級別の分布に応じて按分した。

※2 有配偶は、総数から未婚を除いて算出した。

# ④都道府県別・男女別・配偶関係別 所得額階級別分布状況(20~29歳、30~39歳)

## 沖縄県女

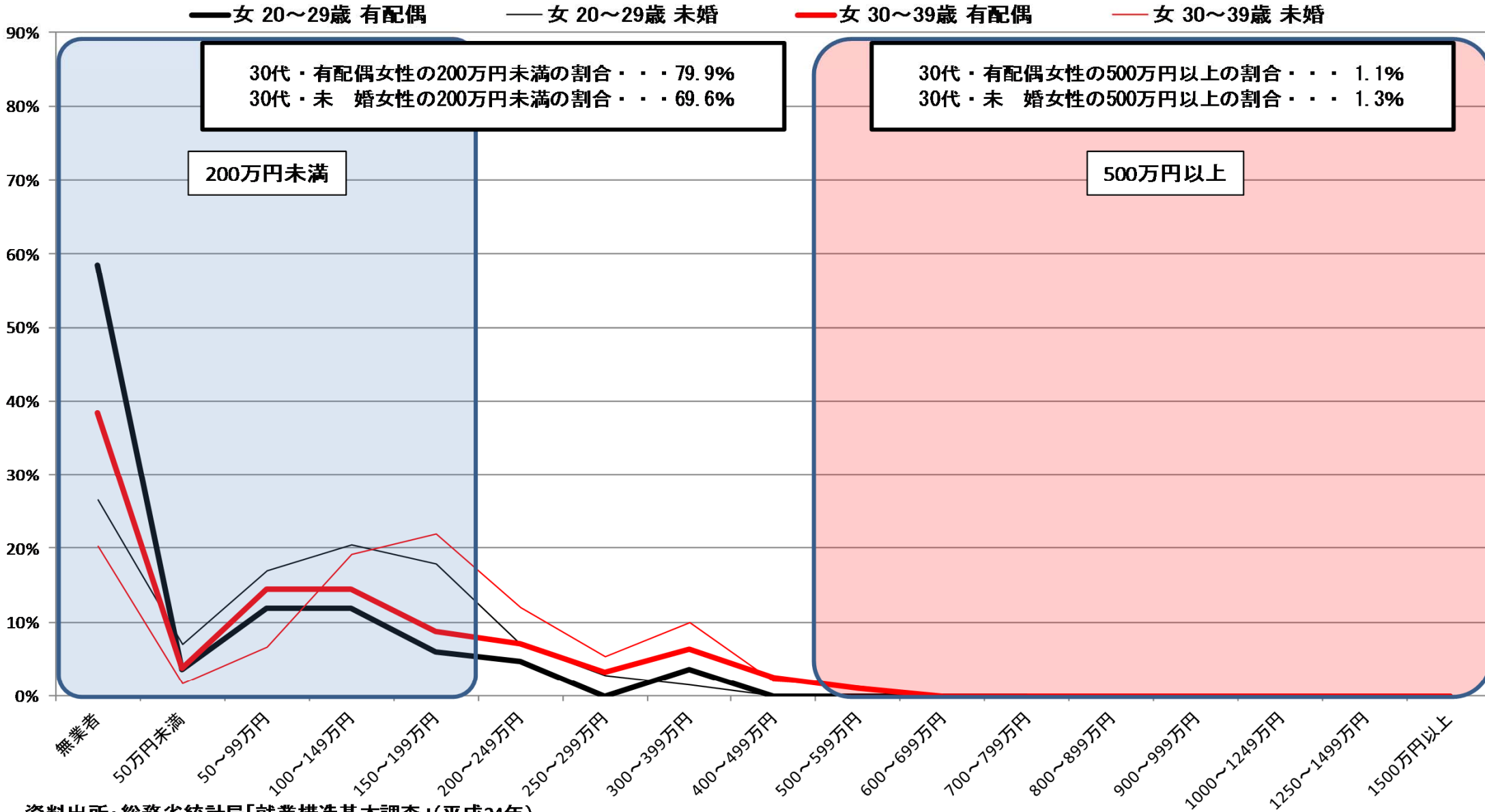

資料出所: 総務省統計局「就業構造基本調査」(平成24年)

※1 有業者については、所得の把握が不明な者を、所得が把握できた者の所得階級別の分布に応じて按分した。

※2 有配偶は、総数から未婚を除いて算出した。



都道府県別・平日の家事時間・育児時間(夫婦と子供の世帯で6歳未満の子がおり、夫婦ともに有業である夫)

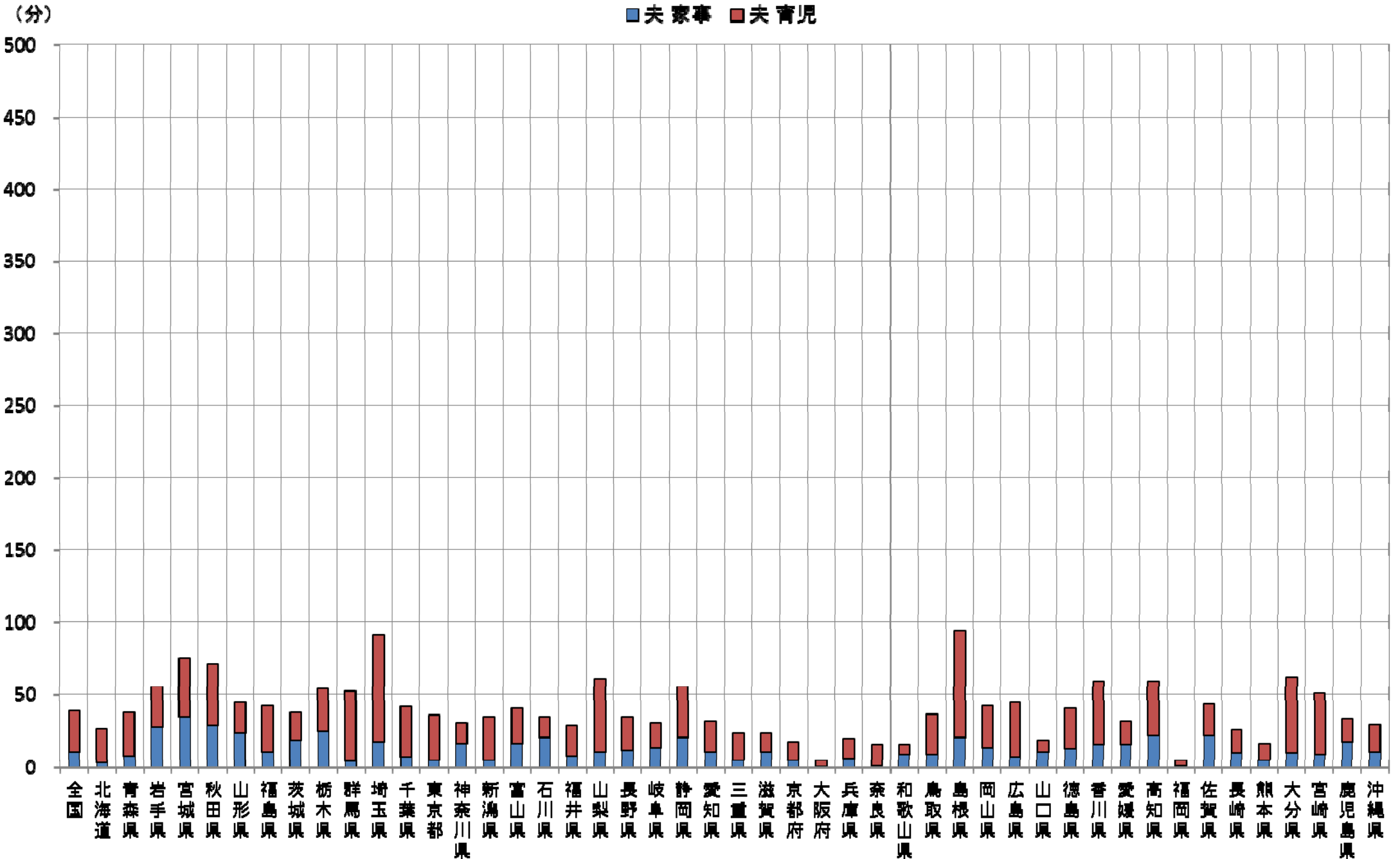

資料出所:総務省統計局「社会生活基本調査」(平成23年)

都道府県別・平日の家事時間・育児時間(夫婦と子供の世帯で6歳未満の子がおり、夫婦ともに有業である妻)

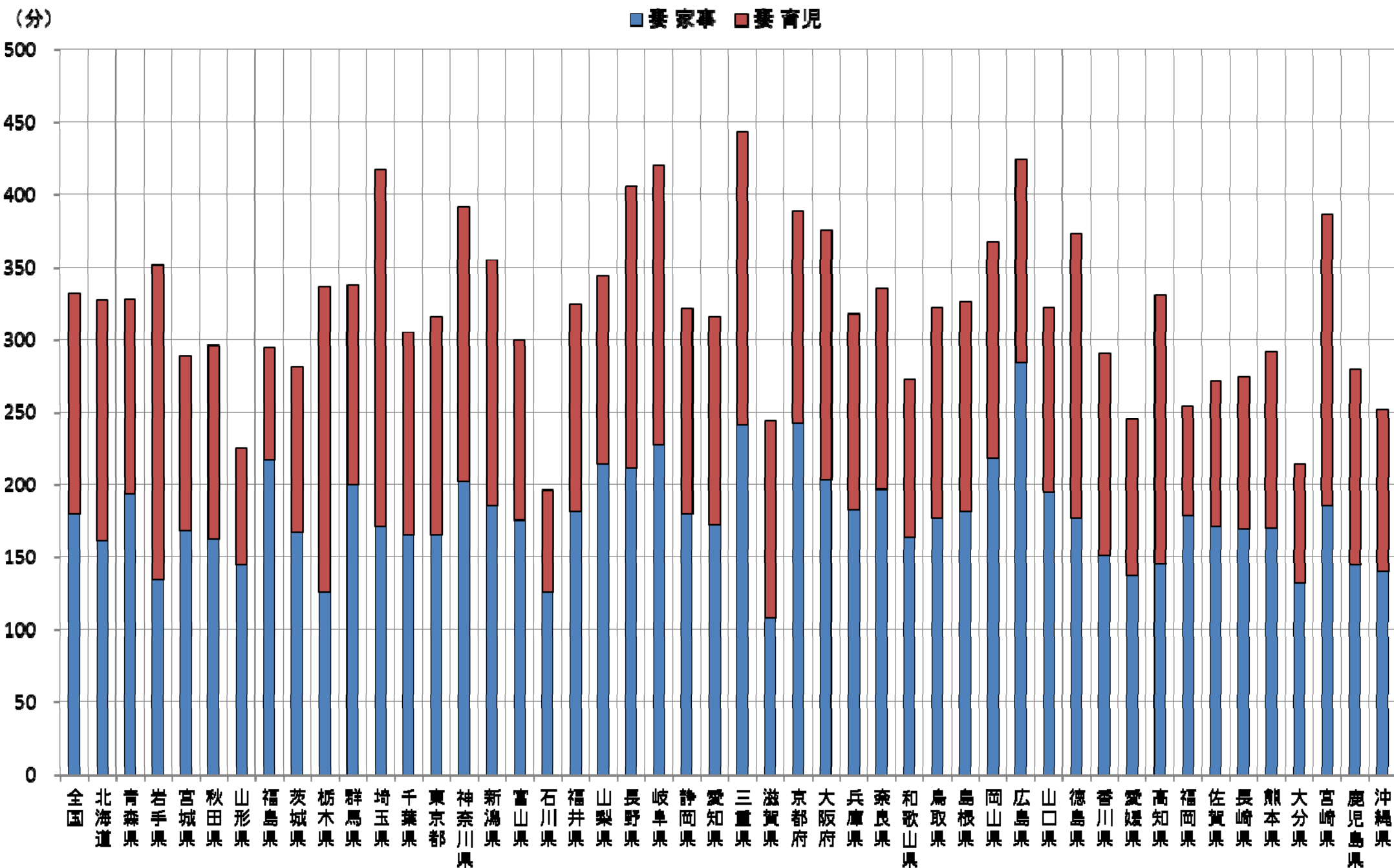

資料出所: 総務省統計局「社会生活基本調査」(平成23年)

都道府県別・夫妻別・平日の通勤・通学と仕事の合計時間及び平日の通勤・通学と仕事と家事と育児の合計時間  
 (夫婦と子供の世帯で6歳未満の子がおり、夫婦ともに有業の場合)

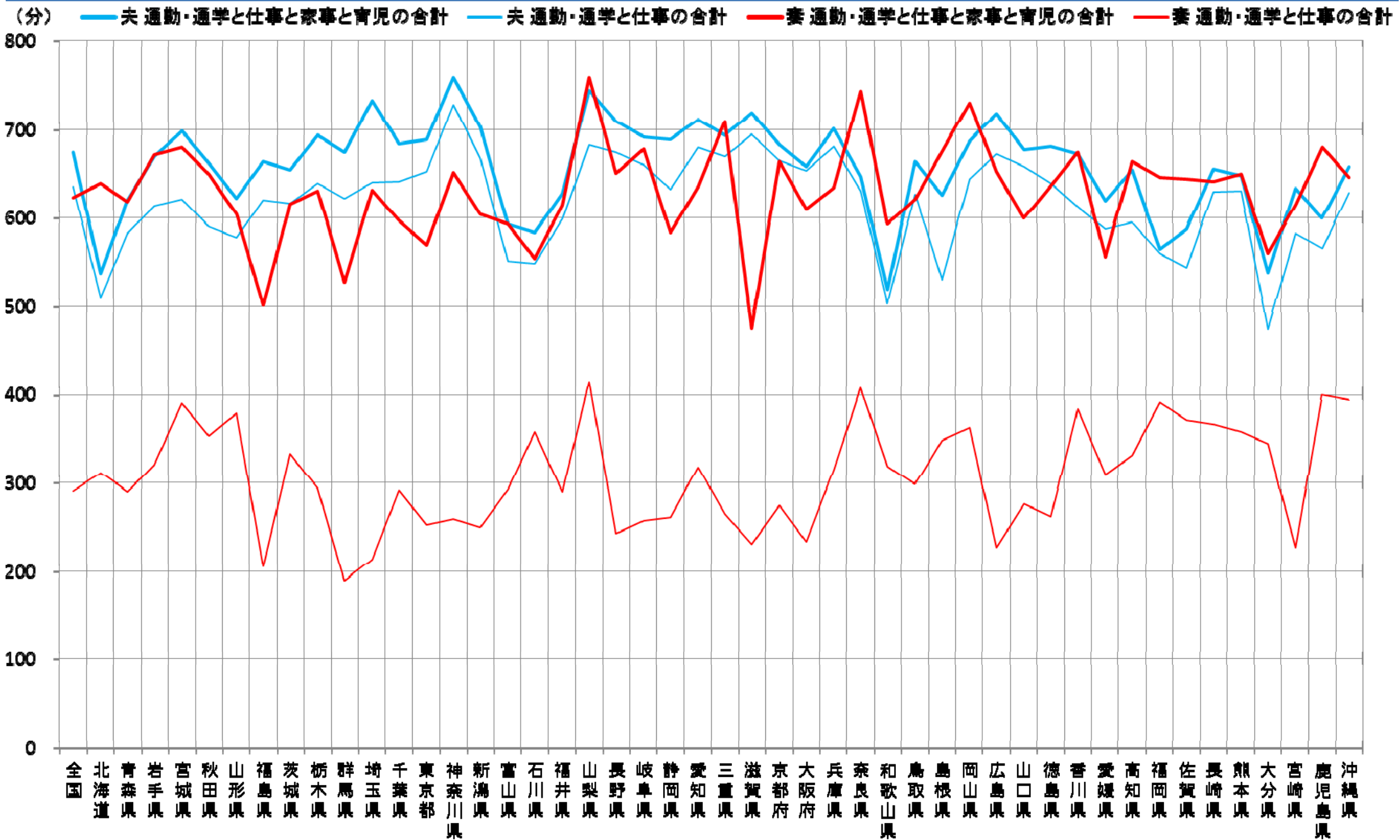

資料出所: 総務省統計局「社会生活基本調査」(平成23年)

# (2) 働き方等関係指標

■ 性比(女性人口100人当たりの男性人口)、1990年の10～14歳人口を1としたときの2010年の30～34歳人口

【実数値】

【実数値】

	女性人口100人当たりの男性人口(H22)										1990年の10～14歳人口を1としたときの			
	25～29歳		30～34歳		35～39歳		40～44歳		45～49歳		男性		女性	
	(順位) (昇順)	(順位) (昇順)	(順位) (昇順)	(順位) (昇順)	(順位) (昇順)	(順位) (昇順)	(順位) (昇順)	(順位) (昇順)	(順位) (昇順)	(順位) (昇順)	(順位) (降順)	(順位) (降順)	(順位) (降順)	(順位) (降順)
(合計特殊出生率との相関係数)	△0.276	△0.235	△0.229	△0.345	△0.302						△0.548	△0.547		
(単純平均)	101.9	102.2	101.7	99.2	98.6						0.864	0.889		
(標準偏差)	5.4	4.5	4.3	5.5	5.1						0.171	0.160		
(変動係数)	0.053	0.044	0.042	0.056	0.052						0.198	0.180		
全 国	103.3	103.0	102.9	101.9	101.1						0.975	0.996		
1 北海道	97.4	11	97.7	10	97.6	10	93.2	8	92.8	6	0.824	27	0.882	19
2 青森県	102.2	24	101.7	22	99.2	16	95.9	15	95.4	16	0.691	43	0.715	45
3 岩手県	102.5	26	103.5	28	104.5	33	99.5	26	100.6	33	0.726	39	0.735	43
4 宮城県	99.0	15	101.3	18	102.0	23	101.1	31	99.5	30	0.933	10	0.978	11
5 秋田県	103.1	28	105.4	34	100.8	20	97.9	17	95.7	17	0.684	46	0.694	46
6 山形県	104.0	31	106.2	38	102.2	25	99.7	27	98.8	25	0.767	35	0.762	41
7 福島県	105.1	32	105.3	33	104.0	30	100.4	30	101.6	36	0.773	34	0.769	39
8 茨城県	110.9	45	110.1	47	109.0	45	107.7	44	104.3	40	0.906	14	0.862	24
9 栃木県	112.3	47	109.8	46	110.1	47	107.2	42	106.3	42	0.942	9	0.905	16
10 群馬県	107.8	42	107.1	40	105.8	39	105.3	39	103.8	39	0.900	15	0.882	18
11 埼玉県	106.7	38	108.0	43	109.0	46	109.0	46	107.6	46	1.066	4	1.048	6
12 千葉県	105.9	35	105.7	35	106.6	41	107.3	43	106.9	44	1.049	5	1.049	5
13 東京都	106.4	37	106.0	36	105.1	36	106.2	41	107.3	45	1.647	1	1.633	1
14 神奈川県	110.4	44	108.2	44	107.2	43	109.8	47	111.1	47	1.269	2	1.245	2
15 新潟県	105.3	33	105.0	32	103.4	29	103.5	37	101.8	37	0.805	28	0.794	34
16 富山県	107.2	40	107.5	42	105.3	37	102.6	34	99.4	29	0.858	22	0.849	27
17 石川県	102.6	27	103.4	27	103.0	28	98.9	24	97.9	22	0.867	19	0.880	20
18 福井県	101.8	23	104.5	29	104.2	31	98.8	23	99.2	27	0.838	24	0.831	29
19 山梨県	107.4	41	105.0	31	106.2	40	104.6	38	103.7	38	0.865	21	0.857	26
20 長野県	106.0	36	104.7	30	105.0	35	102.9	36	101.4	35	0.858	23	0.864	23
21 岐阜県	100.8	20	102.3	25	102.2	26	99.5	25	97.2	20	0.833	26	0.859	25
22 静岡県	109.7	43	107.3	41	106.6	42	106.0	40	104.5	41	0.915	13	0.897	17
23 愛知県	112.2	46	108.5	45	107.6	44	108.9	45	106.3	43	1.148	3	1.113	3
24 三重県	107.2	39	106.0	37	104.8	34	102.7	35	100.6	32	0.917	12	0.915	14
25 滋賀県	105.8	34	102.5	26	104.3	32	102.4	32	100.5	31	1.013	6	1.037	7
26 京都府	98.2	14	99.0	13	98.8	15	98.0	18	96.3	18	0.946	8	1.013	9
27 大阪府	97.5	12	97.0	8	98.4	13	98.5	21	98.5	23	0.994	7	1.079	4
28 兵庫県	96.5	10	95.2	5	96.7	8	96.4	16	95.2	14	0.894	16	0.984	10
29 奈良県	93.2	2	93.5	2	94.3	2	90.7	3	90.7	2	0.777	31	0.874	21
30 和歌山県	95.2	6	98.2	12	96.9	9	91.3	5	89.4	1	0.715	42	0.770	38
31 鳥取県	102.3	25	102.2	24	102.0	24	98.4	20	97.1	19	0.789	29	0.812	31
32 島根県	103.1	29	106.6	39	105.5	38	102.6	33	99.4	28	0.727	38	0.727	44
33 岡山県	99.5	17	101.6	21	100.8	19	98.1	19	97.6	21	0.865	20	0.910	15
34 広島県	103.2	30	102.0	23	100.9	21	99.8	28	99.1	26	0.893	17	0.917	13
35 山口県	100.4	19	100.1	15	101.2	22	93.4	10	94.7	13	0.725	40	0.763	40
36 徳島県	100.9	21	100.2	16	96.3	7	95.4	14	93.5	12	0.780	30	0.827	30
37 香川県	101.8	22	101.3	17	102.2	27	100.0	29	98.6	24	0.834	25	0.866	22
38 愛媛県	97.7	13	99.0	14	98.6	14	93.7	11	93.4	11	0.746	37	0.799	33
39 高知県	99.2	16	101.4	19	98.3	12	94.1	12	95.3	15	0.755	36	0.791	35
40 福岡県	93.4	3	95.2	4	96.2	6	93.3	9	92.4	5	0.931	11	1.025	8
41 佐賀県	95.4	7	97.7	9	97.6	11	92.4	7	93.3	10	0.724	41	0.788	36
42 長崎県	94.7	5	95.0	3	94.3	3	91.1	4	93.0	9	0.624	47	0.689	47
43 熊本県	95.9	8	96.5	7	95.8	5	90.6	2	91.7	3	0.775	32	0.843	28
44 大分県	99.6	18	101.4	20	99.3	17	94.1	13	92.9	7	0.774	33	0.806	32
45 宮崎県	93.8	4	96.2	6	95.3	4	91.3	6	92.0	4	0.689	45	0.757	42
46 鹿児島県	90.0	1	93.0	1	93.7	1	90.2	1	93.0	8	0.689	44	0.772	37
47 沖縄県	96.1	9	98.1	11	100.1	18	98.7	22	101.1	34	0.873	18	0.928	12

資料等

- 総務省統計局「国勢調査」(平成22年)より作成。ただし、年齢・国籍不詳は総務省統計局が按分した値(<http://www.stat.go.jp/data/jinsui/9.htm>)を用いた。
- 合計特殊出生率との相関係数、単純平均、標準偏差は都道府県別データから機械的に計算。変動係数は、標準偏差/単純平均で機械的に計算。

# (2) 働き方等関係指標

## ■ 転入超過数 総数

【実数値】

	総計(男女計)															
	総数		15~19歳 (再掲)		20~24歳 (再掲)		25~29歳 (再掲)		30~34歳 (再掲)		35~39歳 (再掲)		40~44歳 (再掲)		45~49歳 (再掲)	
	(人)	(順位) (降順)	(人)	(順位) (降順)	(人)	(順位) (降順)	(人)	(順位) (降順)	(人)	(順位) (降順)	(人)	(順位) (降順)	(人)	(順位) (降順)	(人)	(順位) (降順)
(合計特殊出生率との相関係数)	△0.417		△0.579		△0.431		△0.267		△0.031		0.058		△0.153		△0.252	
(単純平均)	0.0		0.0		0.0		0.0		0.0		0.0		0.0		0.0	
(標準偏差)	11,688.4		2,760.6		6,978.3		2,652.2		603.5		371.7		243.7		239.9	
(変動係数)	...		...		...		...		...		...		...		...	
全 国	0		0		0		0		0		0		0		0	
1 北海道	-8,942	47	-1,230	35	-4,726	47	-1,514	45	-497	44	-440	45	-392	46	-237	45
2 青森県	-6,460	44	-2,238	45	-2,304	39	-328	27	-222	40	-287	42	-224	43	-205	44
3 岩手県	-3,200	33	-1,843	44	-1,793	29	-7	9	224	8	18	23	-15	22	8	14
4 宮城県	2,437	7	347	10	-654	10	20	7	418	4	441	3	293	5	187	5
5 秋田県	-4,423	39	-1,772	41	-2,014	34	-202	18	-10	22	-49	33	-166	41	-71	31
6 山形県	-3,573	36	-1,388	36	-2,014	34	10	8	-52	25	-19	24	-18	23	-5	17
7 福島県	-2,211	21	-1,681	39	-2,488	42	195	5	299	6	118	9	316	4	277	3
8 茨城県	-4,849	41	-614	28	-3,328	45	-1,353	43	-267	41	73	14	-163	39	-114	38
9 栃木県	-1,795	19	-645	29	-1,372	21	49	6	73	14	49	18	-23	26	-151	42
10 群馬県	-2,250	23	-18	15	-2,549	43	-721	39	-59	27	81	13	40	12	-45	23
11 埼玉県	14,909	2	2,612	4	2,442	6	-96	13	1,444	2	1,379	1	964	1	717	2
12 千葉県	8,364	4	2,275	5	4,230	5	-880	41	264	7	-261	41	-161	38	58	8
13 東京都	73,280	1	15,569	1	44,162	1	17,528	1	2,596	1	717	2	780	2	1,207	1
14 神奈川県	12,855	3	5,359	2	9,540	2	584	4	-129	35	-35	28	-83	34	-271	46
15 新潟県	-5,518	42	-1,156	34	-3,500	46	-472	34	-59	27	70	15	-164	40	-38	20
16 富山県	-1,091	13	-461	22	-652	9	-190	16	1	21	69	16	-41	28	24	13
17 石川県	-586	11	671	9	-1,327	19	-279	24	135	10	27	21	83	9	-93	37
18 福井県	-2,246	22	-443	21	-1,069	16	-201	17	-131	36	-23	25	-42	29	-63	29
19 山梨県	-2,564	25	54	13	-1,933	31	-441	33	-131	36	-89	38	-98	36	-76	33
20 長野県	-3,279	34	-1,795	43	-2,367	40	-403	30	303	5	125	8	-3	18	-75	32
21 岐阜県	-4,154	38	-831	31	-2,173	37	-1,311	42	-156	38	-125	40	-54	32	-47	26
22 静岡県	-7,240	46	-1,671	38	-2,056	36	-740	40	-493	43	-706	46	-453	47	-411	47
23 愛知県	6,190	5	2,113	6	5,371	4	1,578	2	123	11	89	11	-6	19	-76	33
24 三重県	-2,839	28	-690	30	-1,434	23	-536	35	-116	34	-29	26	86	8	-48	27
25 滋賀県	-889	12	88	12	-1,364	20	-422	31	81	13	343	5	15	14	-53	28
26 京都府	-1,174	16	1,999	7	-399	8	-1,704	46	-752	46	-327	43	15	14	-30	18
27 大阪府	-391	10	2,654	3	6,168	3	-320	26	-2,360	47	-1,489	47	-377	45	137	6
28 兵庫県	-7,092	45	45	14	-2,931	44	-2,009	47	-571	45	-410	44	-302	44	-183	43
29 奈良県	-3,065	31	259	11	-1,966	32	-1,442	44	-401	42	-72	36	79	10	-33	19
30 和歌山県	-2,957	30	-584	25	-1,397	22	-633	38	-158	39	-42	31	-107	37	-68	30
31 鳥取県	-1,131	14	-216	18	-1,041	14	-78	11	-62	29	64	17	-8	20	39	11
32 島根県	-1,601	18	-577	24	-1,046	15	-88	12	72	15	116	10	-43	30	-81	36
33 岡山県	-382	9	-72	16	-818	12	-435	32	66	16	180	7	54	11	47	10
34 広島県	-2,639	26	-187	17	-1,535	25	-301	25	113	12	-30	27	-18	23	-140	41
35 山口県	-3,647	37	-613	27	-2,293	38	-580	37	-67	30	49	18	-9	21	1	16
36 徳島県	-1,495	17	-360	20	-1,018	13	-250	20	-21	23	-67	35	18	13	-38	20
37 香川県	-1,149	15	-349	19	-767	11	-125	14	56	18	89	11	-20	25	-41	22
38 愛媛県	-3,512	35	-1,072	33	-1,931	30	-258	23	-53	26	-39	29	-2	17	-126	39
39 高知県	-2,179	20	-506	23	-1,273	18	-160	15	-49	24	-72	36	-25	27	-46	24
40 福岡県	3,900	6	1,328	8	-279	7	-560	36	147	9	374	4	415	3	104	7
41 佐賀県	-2,269	24	-1,041	32	-1,180	17	-252	21	-96	33	-40	30	12	16	56	9
42 長崎県	-5,853	43	-2,343	46	-2,391	41	-255	22	-84	31	-97	39	-205	42	-79	35
43 熊本県	-2,861	29	-1,754	40	-1,990	33	-369	28	18	19	48	20	117	6	4	15
44 大分県	-2,648	27	-588	26	-1,691	27	-384	29	-88	32	-44	32	-83	34	-46	24
45 宮崎県	-3,185	32	-1,788	42	-1,597	26	-243	19	59	17	19	22	-43	30	37	12
46 鹿児島県	-4,559	40	-3,399	47	-1,790	28	-25	10	18	19	-65	34	-54	32	-129	40
47 沖縄県	-37	8	-1,448	37	-1,463	24	603	3	574	3	319	6	115	7	216	4

資料等

○ 総務省統計局「住民基本台帳人口移動報告」(平成26年)の日本人移動者の値。

○ 合計特殊出生率との相関係数、単純平均、標準偏差は都道府県別データから機械的に計算。変動係数は、標準偏差/単純平均で機械的に計算。

# (2) 働き方等関係指標

## ■転入超過数 男性

【実数値】

	総計(男性)															
	(H26年)	15~19歳 (再掲)		20~24歳 (再掲)		25~29歳 (再掲)		30~34歳 (再掲)		35~39歳 (再掲)		40~44歳 (再掲)		45~49歳 (再掲)		
	(人)	(順位) (降順)	(人)	(順位) (降順)	(人)	(順位) (降順)	(人)	(順位) (降順)	(人)	(順位) (降順)	(人)	(順位) (降順)	(人)	(順位) (降順)	(人)	(順位) (降順)
(合計特殊出生率との相関係数)	△0.385		△0.590		△0.401		△0.256		0.107		0.288		0.242		0.035	
(単純平均)	0.0		0.0		0.0		0.0		0.0		0.0		0.0		0.0	
(標準偏差)	5,336.1		1,518.2		3,316.9		1,379.8		284.2		221.2		139.6		120.7	
(変動係数)	...		...		...		...		...		...		...		...	
全 国	0		0		0		0		0		0		0		0	
1 北海道	-4,344	46	-624	32	-2,734	47	-698	43	-231	42	-210	42	-181	43	-128	45
2 青森県	-2,972	44	-1,190	45	-872	33	-197	27	-134	39	-158	41	-111	40	-119	44
3 岩手県	-1,324	27	-1,068	42	-778	27	41	8	143	8	17	24	35	17	66	8
4 宮城県	1,530	6	199	10	-484	13	101	5	337	3	310	3	211	4	162	5
5 秋田県	-2,035	38	-969	40	-863	31	-134	23	-20	31	-43	37	-81	37	-15	24
6 山形県	-1,467	32	-723	36	-783	28	-2	11	-18	29	37	19	15	22	3	19
7 福島県	888	8	-883	39	-684	23	273	4	229	6	210	5	363	2	354	2
8 茨城県	-2,253	40	-303	23	-1,372	44	-729	44	-158	40	7	26	-65	35	-2	20
9 栃木県	-302	12	-326	25	-213	8	91	6	64	15	98	11	-28	30	-103	42
10 群馬県	-608	17	136	11	-1,112	42	-334	38	80	12	73	12	16	21	-33	30
11 埼玉県	7,137	2	1,469	5	944	6	53	7	809	1	721	1	522	1	371	1
12 千葉県	4,624	3	1,581	4	2,321	4	-389	40	152	7	-36	36	-155	41	77	7
13 東京都	33,084	1	8,113	1	20,822	1	9,120	1	726	2	-345	44	-169	42	236	3
14 神奈川県	4,212	5	3,430	2	4,706	2	-150	25	-515	46	-350	45	-243	46	-387	47
15 新潟県	-2,514	41	-624	32	-1,611	45	-277	33	21	21	26	20	-67	36	-37	34
16 富山県	-313	13	-261	21	-130	7	-87	17	5	25	56	16	2	24	11	15
17 石川県	-58	11	573	8	-739	25	-96	19	121	9	11	25	45	13	-36	33
18 福井県	-1,090	22	-261	21	-445	11	-100	20	-95	38	-13	29	-10	27	-39	35
19 山梨県	-1,195	26	-2	16	-894	34	-200	28	-43	36	-27	33	-40	33	-51	38
20 長野県	-1,521	34	-994	41	-928	36	-309	35	117	10	118	8	-8	26	-33	30
21 岐阜県	-1,854	37	-503	31	-1,106	41	-551	42	-30	33	22	22	-14	28	-15	24
22 静岡県	-3,111	45	-851	38	-517	15	-327	37	-310	43	-379	46	-203	44	-228	46
23 愛知県	4,500	4	1,665	3	3,881	3	726	2	13	24	103	10	47	12	-33	30
24 三重県	-1,136	25	-420	30	-604	21	-257	32	-34	35	38	18	64	8	20	14
25 滋賀県	-509	15	135	12	-752	26	-294	34	33	19	214	4	50	11	-11	22
26 京都府	-1,006	21	1,319	6	-599	20	-917	46	-378	45	-229	43	-86	38	-74	41
27 大阪府	-2,659	43	1,176	7	1,534	5	-484	41	-1,187	47	-902	47	-270	47	6	18
28 兵庫県	-4,632	47	39	15	-2,153	46	-1,140	47	-324	44	-156	40	-231	45	-116	43
29 奈良県	-1,831	36	41	13	-1,215	43	-769	45	-200	41	-10	28	39	15	25	13
30 和歌山県	-1,351	28	-331	26	-664	22	-338	39	-30	33	-32	35	-28	30	-26	27
31 鳥取県	-551	16	-61	17	-546	18	-77	16	-25	32	45	17	-14	28	40	11
32 島根県	-727	19	-343	28	-502	14	-17	12	41	16	57	15	-5	25	-62	40
33 岡山県	22	10	-128	18	-456	12	-161	26	101	11	117	9	54	10	53	10
34 広島県	-1,096	23	41	13	-723	24	-66	14	34	18	-2	27	75	7	-52	39
35 山口県	-1,387	31	-306	24	-1,056	40	-316	36	80	12	69	13	36	16	7	17
36 徳島県	-680	18	-258	20	-438	10	-124	21	-19	30	-65	39	56	9	-28	28
37 香川県	-361	14	-173	19	-326	9	-1	10	24	20	125	7	-28	30	-16	26
38 愛媛県	-1,521	34	-678	34	-909	35	-52	13	20	23	-24	32	34	18	-43	36
39 高知県	-915	20	-342	27	-544	17	-68	15	3	27	-44	38	7	23	-5	21
40 福岡県	1,352	7	391	9	-968	37	-233	31	270	5	341	2	219	3	86	6
41 佐賀県	-1,113	24	-699	35	-520	16	-87	17	4	26	-29	34	43	14	30	12
42 長崎県	-2,590	42	-1,446	46	-975	38	-146	24	-8	28	-19	31	-108	39	-13	23
43 熊本県	-1,501	33	-1,160	44	-979	39	-226	29	21	21	24	21	86	6	10	16
44 大分県	-1,371	29	-353	29	-871	32	-226	29	-88	37	18	23	-42	34	-30	29
45 宮崎県	-1,381	30	-1,118	43	-547	19	-133	22	38	17	58	14	22	19	57	9
46 鹿児島県	-2,178	39	-2,175	47	-810	30	23	9	66	14	-14	30	20	20	-43	36
47 沖縄県	108	9	-735	37	-786	29	284	3	295	4	172	6	126	5	164	4

資料等

- 総務省統計局「住民基本台帳人口移動報告」(平成26年)の日本人移動者の値。
- 合計特殊出生率との相関係数、単純平均、標準偏差は都道府県別データから機械的に計算。変動係数は、標準偏差/単純平均で機械的に計算。

# (2) 働き方等関係指標

## ■ 転入超過数 女性

【実数値】

	総計(女性)															
	(H26年)	15~19歳 (再掲)		20~24歳 (再掲)		25~29歳 (再掲)		30~34歳 (再掲)		35~39歳 (再掲)		40~44歳 (再掲)		45~49歳 (再掲)		
	(人)	(順位 降順)	(人)	(順位 降順)	(人)	(順位 降順)	(人)	(順位 降順)	(人)	(順位 降順)	(人)	(順位 降順)	(人)	(順位 降順)		
(合計特殊出生率との相関係数)	△0.439		△0.555		△0.454		△0.276		△0.137		△0.185		△0.411		△0.399	
(単純平均)	0.0		0.0		0.0		0.0		0.0		0.0		0.0		0.0	
(標準偏差)	6,424.9		1,263.9		3,702.4		1,280.0		360.2		228.0		173.0		162.1	
(変動係数)	...		...		...		...		...		...		...		...	
全 国	0		0		0		0		0		0		0		0	
1 北海道	-4,598	47	-606	36	-1,992	47	-816	46	-266	45	-230	44	-211	46	-109	45
2 青森県	-3,488	45	-1,048	46	-1,432	40	-131	24	-88	33	-129	41	-113	45	-86	42
3 岩手県	-1,876	33	-775	40	-1,015	30	-48	9	81	8	1	18	-50	32	-58	35
4 宮城県	907	8	148	10	-170	9	-81	14	81	8	131	5	82	6	25	8
5 秋田県	-2,388	39	-803	43	-1,151	35	-68	11	10	17	-6	20	-85	39	-56	33
6 山形県	-2,106	35	-665	37	-1,231	37	12	6	-34	23	-56	33	-33	22	-8	16
7 福島県	-3,099	43	-798	41	-1,804	44	-78	13	70	11	-92	39	-47	31	-77	40
8 茨城県	-2,596	41	-311	29	-1,956	46	-624	42	-109	36	66	7	-98	43	-112	46
9 栃木県	-1,493	26	-319	30	-1,159	36	-42	8	9	18	-49	31	5	14	-48	32
10 群馬県	-1,642	29	-154	17	-1,437	41	-387	39	-139	40	8	16	24	10	-12	18
11 埼玉県	7,772	3	1,143	4	1,498	5	-149	26	635	2	658	2	442	2	346	2
12 千葉県	3,740	4	694	6	1,909	4	-491	41	112	6	-225	43	-6	17	-19	20
13 東京都	40,196	1	7,456	1	23,340	1	8,408	1	1,870	1	1,062	1	949	1	971	1
14 神奈川県	8,643	2	1,929	2	4,834	2	734	3	386	3	315	3	160	4	116	4
15 新潟県	-3,004	42	-532	34	-1,889	45	-195	30	-80	31	44	10	-97	41	-1	11
16 富山県	-778	15	-200	22	-522	13	-103	18	-4	22	13	15	-43	29	13	10
17 石川県	-528	13	98	11	-588	16	-183	29	14	16	16	14	38	8	-57	34
18 福井県	-1,156	19	-182	21	-624	18	-101	17	-36	25	-10	21	-32	20	-24	23
19 山梨県	-1,369	25	56	12	-1,039	32	-241	33	-88	33	-62	34	-58	34	-25	24
20 長野県	-1,758	31	-801	42	-1,439	42	-94	16	186	5	7	17	5	14	-42	28
21 岐阜県	-2,300	37	-328	31	-1,067	34	-760	44	-126	38	-147	42	-40	27	-32	26
22 静岡県	-4,129	46	-820	44	-1,539	43	-413	40	-183	42	-327	46	-250	47	-183	47
23 愛知県	1,690	7	448	8	1,490	6	852	2	110	7	-14	24	-53	33	-43	31
24 三重県	-1,703	30	-270	27	-830	27	-279	36	-82	32	-67	37	22	11	-68	39
25 滋賀県	-380	11	-47	15	-612	17	-128	23	48	12	129	6	-35	23	-42	28
26 京都府	-168	10	680	7	200	8	-787	45	-374	46	-98	40	101	5	44	6
27 大阪府	2,268	6	1,478	3	4,634	3	164	5	-1,173	47	-587	47	-107	44	131	3
28 兵庫県	-2,460	40	6	14	-778	24	-869	47	-247	44	-254	45	-71	36	-67	38
29 奈良県	-1,234	21	218	9	-751	23	-673	43	-201	43	-62	34	40	7	-58	35
30 和歌山県	-1,606	28	-253	26	-733	22	-295	37	-128	39	-10	21	-79	38	-42	28
31 鳥取県	-580	14	-155	18	-495	12	-1	7	-37	26	19	13	6	13	-1	11
32 島根県	-874	18	-234	24	-544	14	-71	12	31	14	59	9	-38	25	-19	20
33 岡山県	-404	12	56	12	-362	10	-274	35	-35	24	63	8	0	16	-6	13
34 広島県	-1,543	27	-228	23	-812	25	-235	32	79	10	-28	27	-93	40	-88	44
35 山口県	-2,260	36	-307	28	-1,237	38	-264	34	-147	41	-20	26	-45	30	-6	13
36 徳島県	-815	17	-102	16	-580	15	-126	22	-2	20	-2	19	-38	25	-10	17
37 香川県	-788	16	-176	20	-441	11	-124	21	32	13	-36	29	8	12	-25	24
38 愛媛県	-1,991	34	-394	33	-1,022	31	-206	31	-73	29	-15	25	-36	24	-83	41
39 高知県	-1,264	22	-164	19	-729	21	-92	15	-52	28	-28	27	-32	20	-41	27
40 福岡県	2,548	5	937	5	689	7	-327	38	-123	37	33	11	196	3	18	9
41 佐賀県	-1,156	19	-342	32	-660	19	-165	28	-100	35	-11	23	-31	19	26	7
42 長崎県	-3,263	44	-897	45	-1,416	39	-109	19	-76	30	-78	38	-97	41	-66	37
43 熊本県	-1,360	24	-594	35	-1,011	29	-143	25	-3	21	24	12	31	9	-6	13
44 大分県	-1,277	23	-235	25	-820	26	-158	27	0	19	-62	34	-41	28	-16	19
45 宮崎県	-1,804	32	-670	38	-1,050	33	-110	20	21	15	-39	30	-65	35	-20	22
46 鹿児島県	-2,381	38	-1,224	47	-980	28	-48	9	-48	27	-51	32	-74	37	-86	42
47 沖縄県	-145	9	-713	39	-677	20	319	4	279	4	147	4	-11	18	52	5

資料等

- 総務省統計局「住民基本台帳人口移動報告」(平成26年)の日本人移動者の値。
- 合計特殊出生率との相関係数、単純平均、標準偏差は都道府県別データから機械的に計算。変動係数は、標準偏差/単純平均で機械的に計算。

# (2) 働き方等関係指標

## ■出生数の推移(1990年～2014年)

【実数値】

	出生数の推移																		2010年から 2014年への 増加数		2010年から 2014年への 増加率	
	1990年	1995年	2000年	2005年	2010年	2011年	2012年	2013年	2014年	(人)	(%)	(人)	(%)									
	(人) (順位) (昇順)	(人) (順位) (昇順)	(人) (順位) (昇順)	(人) (順位) (昇順)	(人) (順位) (昇順)	(人) (順位) (昇順)	(人) (順位) (昇順)	(人) (順位) (昇順)	(人) (順位) (昇順)	(人) (順位) (昇順)	(人) (順位) (昇順)	(人) (順位) (昇順)	(人) (順位) (昇順)	(人) (順位) (昇順)	(%) (順位) (昇順)	(%) (順位) (昇順)						
(合計特殊出生率との相関係数)	△0.559	△0.557	△0.553	△0.550	△0.540	△0.536	△0.538	△0.537	△0.537	0.286		0.018										
(単純平均)	25,991.2	25,251.0	25,326.3	22,603.4	22,791.0	22,355.0	22,067.3	21,909.8	21,350.5	-1,440.5		-0.1										
(標準偏差)	22,825.4	22,583.2	23,236.9	21,356.6	22,606.2	22,170.3	22,099.2	22,183.7	21,936.4	1,428.8		0.0										
(変動係数)	0.878	0.894	0.918	0.945	0.992	0.992	1.001	1.012	1.027	△0.992		△0.319										
全 国	1,221,585	1,187,064	1,190,547	1,062,530	1,071,304	1,050,806	1,037,231	1,029,816	1,003,539	-67,765		-6.3%										
1 北海道	54,428	49,950	46,780	41,420	40,158	39,292	38,686	38,190	37,058	-3,100	40	-7.7%	25									
2 青森県	14,635	13,972	12,920	10,524	9,711	9,531	9,168	9,126	8,853	-858	21	-8.8%	32									
3 岩手県	14,254	13,021	12,410	10,545	9,745	9,310	9,276	9,231	8,803	-942	24	-9.7%	39									
4 宮城県	23,324	22,267	22,154	19,326	19,126	18,062	18,707	18,949	18,069	-1,057	27	-5.5%	8									
5 秋田県	10,992	9,995	9,007	7,697	6,688	6,658	6,543	6,177	5,998	-690	16	-10.3%	45									
6 山形県	12,555	11,507	10,919	9,357	8,651	8,555	8,212	8,159	7,966	-685	14	-7.9%	29									
7 福島県	22,721	21,306	20,332	17,538	16,126	15,072	13,770	14,546	14,517	-1,609	34	-10.0%	40									
8 茨城県	28,784	28,234	28,220	24,244	23,989	23,219	22,896	22,358	21,873	-2,116	39	-8.8%	31									
9 栃木県	19,995	18,662	18,976	17,363	16,473	15,913	15,973	15,588	15,442	-1,031	26	-6.3%	13									
10 群馬県	19,470	19,431	19,445	17,134	16,023	15,637	14,914	14,732	14,522	-1,501	31	-9.4%	37									
11 埼玉県	63,299	67,750	66,376	59,731	59,437	58,059	56,943	57,470	55,765	-3,672	43	-6.2%	12									
12 千葉県	53,356	54,388	55,318	50,588	51,633	50,379	48,881	48,343	46,749	-4,884	45	-9.5%	38									
13 東京都	103,983	96,823	100,209	96,542	108,135	106,027	107,401	109,986	110,629	2,494	1	2.3%	1									
14 神奈川県	79,437	80,692	82,906	76,196	78,077	76,000	75,477	74,320	72,996	-5,081	46	-6.5%	15									
15 新潟県	24,061	22,694	21,886	18,505	18,083	17,667	17,476	17,066	16,480	-1,603	33	-8.9%	34									
16 富山県	10,050	10,049	10,170	8,973	8,188	7,823	7,880	7,722	7,556	-632	9	-7.7%	24									
17 石川県	11,535	11,093	11,467	10,049	9,602	9,555	9,343	9,449	8,961	-641	11	-6.7%	17									
18 福井県	8,668	8,244	8,036	7,148	6,874	6,728	6,712	6,461	6,166	-708	17	-10.3%	44									
19 山梨県	8,582	8,833	8,374	7,149	6,651	6,412	6,336	6,198	6,063	-588	8	-8.8%	33									
20 長野県	21,384	21,187	21,194	18,517	17,233	16,917	16,661	16,326	15,848	-1,385	30	-8.0%	30									
21 岐阜県	20,292	20,187	20,276	17,706	16,887	16,851	16,496	16,000	15,138	-1,749	37	-10.4%	46									
22 静岡県	37,045	35,345	35,794	31,908	31,896	31,172	30,810	30,260	28,684	-3,212	41	-10.1%	43									
23 愛知県	70,942	71,899	74,736	67,110	69,872	68,973	67,913	66,825	65,218	-4,654	44	-6.7%	16									
24 三重県	17,917	17,500	17,726	15,345	15,262	15,080	14,729	14,514	13,727	-1,535	32	-10.1%	42									
25 滋賀県	13,607	13,320	14,087	12,899	13,363	13,338	13,236	13,015	12,729	-634	10	-4.7%	5									
26 京都府	24,209	23,219	23,997	21,560	21,234	20,707	20,111	20,106	19,583	-1,651	36	-7.8%	27									
27 大阪府	86,840	86,076	88,163	76,111	75,080	73,919	73,012	72,054	69,968	-5,112	47	-6.8%	18									
28 兵庫県	53,916	51,947	54,455	47,273	47,834	47,351	46,436	45,673	44,352	-3,482	42	-7.3%	23									
29 奈良県	13,315	13,337	13,270	11,184	10,694	10,400	10,565	10,190	9,625	-1,069	28	-10.0%	41									
30 和歌山県	10,126	9,879	9,566	7,835	7,587	7,460	7,424	7,122	7,140	-447	5	-5.9%	11									
31 鳥取県	6,412	5,723	5,645	5,012	4,790	4,731	4,931	4,759	4,527	-263	2	-5.5%	6									
32 島根県	7,510	6,764	6,522	5,697	5,756	5,582	5,585	5,534	5,359	-397	3	-6.9%	20									
33 岡山県	19,117	18,622	19,059	16,668	16,759	16,635	16,279	16,210	15,837	-922	23	-5.5%	7									
34 広島県	28,857	27,609	27,384	24,740	25,546	25,469	24,846	24,713	23,775	-1,771	38	-6.9%	22									
35 山口県	13,729	13,240	13,121	11,514	11,551	11,222	10,977	10,705	10,197	-1,354	29	-11.7%	47									
36 徳島県	7,943	7,472	7,224	5,913	5,904	5,914	5,744	5,666	5,502	-402	4	-6.8%	19									
37 香川県	9,555	9,301	9,808	8,686	8,397	8,311	8,161	8,059	7,745	-652	12	-7.8%	26									
38 愛媛県	14,612	13,849	13,207	11,528	11,427	11,329	11,130	10,696	10,399	-1,028	25	-9.0%	35									
39 高知県	7,182	6,939	6,811	5,916	5,518	5,244	5,266	5,266	5,015	-503	7	-9.1%	36									
40 福岡県	48,164	46,849	47,290	43,421	46,818	46,220	45,815	45,897	45,203	-1,615	35	-3.4%	2									
41 佐賀県	9,555	8,729	8,745	7,508	7,640	7,613	7,440	7,276	7,159	-481	6	-6.3%	14									
42 長崎県	16,517	14,780	14,098	12,148	12,004	11,727	11,723	11,566	11,323	-681	13	-5.7%	9									
43 熊本県	18,992	17,895	17,262	15,645	16,246	16,118	15,996	15,954	15,558	-688	15	-4.2%	3									
44 大分県	11,631	11,125	10,910	9,780	10,072	9,988	9,650	9,605	9,279	-793	20	-7.9%	28									
45 宮崎県	12,107	11,693	11,037	9,738	10,217	10,152	9,858	9,854	9,509	-708	17	-6.9%	21									
46 鹿児島県	18,892	16,649	16,272	14,834	15,124	15,244	14,841	14,637	14,236	-888	22	-5.9%	10									
47 沖縄県	17,088	16,751	16,773	16,115	17,098	16,918	17,074	17,209	16,373	-725	19	-4.2%	4									

資料等

○ 厚生労働省「人口動態調査」(各年版)より作成。

○ 合計特殊出生率との相関係数、単純平均、標準偏差は都道府県別データから機械的に計算。変動係数は、標準偏差／単純平均で機械的に計算。



# (2) 働き方等関係指標

## ■男女別・配偶関係別・年齢階級別 就業者の割合(25~49歳) 男性

【実数値】

	就業者の割合(H22)																			
	未婚					有配偶														
	25~29歳 (%) (順位) (降順)	30~34歳 (%) (順位) (降順)	35~39歳 (%) (順位) (降順)	40~44歳 (%) (順位) (降順)	45~49歳 (%) (順位) (降順)	25~29歳 (%) (順位) (降順)	30~34歳 (%) (順位) (降順)	35~39歳 (%) (順位) (降順)	40~44歳 (%) (順位) (降順)	45~49歳 (%) (順位) (降順)	25~29歳 (%) (順位) (降順)	30~34歳 (%) (順位) (降順)	35~39歳 (%) (順位) (降順)	40~44歳 (%) (順位) (降順)	45~49歳 (%) (順位) (降順)					
(合計特殊出生率との相関係数)	△0.020	△0.180	△0.273	△0.364	△0.429	△0.128	△0.265	△0.257	△0.237	△0.224										
(単純平均)	82.9	82.7	80.5	77.2	74.4	96.6	97.3	97.5	97.2	96.9										
(標準偏差)	2.7	2.7	3.0	3.8	4.0	0.8	0.7	0.6	0.7	0.7										
(変動係数)	0.033	0.033	0.037	0.049	0.054	0.009	0.007	0.007	0.007	0.007										
全 国	83.4	83.5	81.7	79.0	76.4	96.7	97.5	97.6	97.3	97.0										
1 北海道	80.3	39	80.4	38	78.7	31	74.9	35	72.4	31	96.7	24	97.2	31	97.3	30	97.0	34	96.8	30
2 青森県	79.0	44	78.9	44	75.7	46	71.5	45	69.0	43	95.9	39	96.4	46	96.4	46	96.2	46	95.9	45
3 岩手県	81.6	33	81.7	27	78.9	29	76.2	28	72.5	30	96.7	23	97.2	28	97.2	35	96.9	35	96.2	41
4 宮城県	79.1	43	80.5	35	78.7	30	75.8	30	74.3	23	95.8	41	96.9	38	97.0	39	96.8	38	96.5	39
5 秋田県	82.7	25	81.1	31	78.2	36	74.7	36	73.6	27	96.8	19	97.5	22	97.6	20	97.3	23	97.0	24
6 山形県	84.3	17	84.0	17	81.3	22	78.9	19	75.6	21	97.2	14	97.8	11	98.0	14	97.6	12	97.5	14
7 福島県	81.9	30	81.7	29	79.3	28	76.4	25	73.8	26	96.3	33	97.1	35	97.3	31	96.9	36	96.7	33
8 茨城県	83.3	22	83.2	23	81.5	21	78.4	21	76.8	16	96.6	28	97.3	25	97.6	24	97.2	27	97.0	22
9 栃木県	84.5	16	83.4	21	81.8	19	79.5	16	76.5	19	97.1	17	97.6	19	97.6	23	97.3	21	97.3	17
10 群馬県	84.8	12	83.8	19	82.6	15	79.5	17	76.2	20	97.3	13	97.9	9	97.8	19	97.5	18	97.2	19
11 埼玉県	83.6	20	84.0	18	82.9	13	81.4	8	79.1	5	96.7	26	97.8	15	98.1	10	97.6	14	97.3	16
12 千葉県	83.9	19	84.1	16	82.9	12	80.8	11	79.1	6	97.2	15	97.8	12	98.0	13	97.6	17	97.3	15
13 東京都	84.1	18	85.9	7	84.5	4	82.7	2	80.9	4	96.7	25	97.6	20	97.8	16	97.5	19	97.1	21
14 神奈川県	85.2	10	85.4	11	84.0	8	82.7	4	81.0	1	97.4	8	98.1	6	98.2	3	97.9	6	97.5	10
15 新潟県	84.6	15	85.1	12	83.2	11	80.1	13	78.9	7	97.3	11	97.8	10	98.0	12	97.9	5	97.6	7
16 富山県	86.8	4	85.9	8	83.9	10	80.5	12	78.3	10	97.6	2	98.3	1	98.4	1	98.1	1	97.9	2
17 石川県	84.8	13	85.7	10	83.9	9	81.0	10	77.8	11	97.4	9	97.9	8	98.1	8	97.8	8	97.9	1
18 福井県	86.8	5	87.1	2	84.3	6	81.1	9	77.6	13	97.1	18	98.1	5	98.2	6	97.9	7	97.7	5
19 山梨県	84.6	14	84.5	14	82.5	16	79.9	15	76.8	17	97.3	12	97.6	18	97.5	25	97.5	20	97.0	23
20 長野県	85.8	8	86.0	6	84.2	7	81.7	7	78.8	8	96.5	31	97.5	23	97.6	21	97.6	15	97.2	18
21 岐阜県	85.9	7	85.7	9	82.7	14	80.0	14	75.1	22	97.2	16	97.8	13	98.0	15	97.6	16	97.5	12
22 静岡県	87.6	2	86.5	3	84.4	5	82.1	6	78.7	9	97.4	10	97.8	14	98.1	9	97.8	9	97.5	11
23 愛知県	88.3	1	87.6	1	85.6	1	83.2	1	80.9	3	97.6	3	98.2	3	98.2	4	98.0	4	97.8	4
24 三重県	87.2	3	86.5	4	85.0	2	82.4	5	77.2	14	97.5	5	98.3	2	98.3	2	98.0	3	97.6	8
25 滋賀県	86.0	6	86.3	5	85.0	3	82.7	3	80.9	2	97.7	1	98.2	4	98.2	7	98.0	2	97.7	6
26 京都府	80.0	41	82.4	25	80.9	24	78.5	20	76.7	18	95.8	40	97.0	37	97.2	34	96.9	37	96.9	28
27 大阪府	80.6	37	80.5	36	78.3	34	75.3	31	72.7	28	95.5	43	96.8	39	96.8	43	96.5	43	96.1	44
28 兵庫県	82.2	28	81.7	28	79.5	27	76.3	27	74.1	24	96.6	27	97.4	24	97.6	22	97.2	24	96.9	26
29 奈良県	77.5	46	78.0	46	76.8	44	72.4	42	69.9	39	95.0	46	96.6	43	96.8	42	96.7	39	96.4	40
30 和歌山県	81.8	31	81.1	33	78.3	35	73.7	39	69.9	40	96.3	35	97.2	29	97.4	26	97.0	32	96.7	32
31 鳥取県	83.1	24	83.5	20	81.5	20	77.5	23	74.0	25	96.8	20	97.5	21	97.8	18	97.2	25	96.7	31
32 島根県	85.3	9	84.6	13	82.4	17	78.4	22	77.6	12	97.6	4	97.7	16	98.2	5	97.8	10	97.8	3
33 岡山県	80.6	38	80.2	40	78.0	37	74.5	37	72.1	33	95.5	45	96.5	44	96.9	40	96.6	41	96.5	38
34 広島県	85.0	11	84.4	15	82.4	18	79.0	18	76.8	15	97.5	6	98.0	7	98.0	11	97.7	11	97.5	9
35 山口県	83.3	23	82.5	24	81.0	23	75.9	29	72.4	32	97.4	7	97.7	17	97.8	17	97.6	13	97.5	13
36 徳島県	80.0	40	78.8	45	76.8	43	70.2	46	67.4	46	96.0	38	96.4	45	96.6	45	96.4	44	95.8	46
37 香川県	83.5	21	82.1	26	80.2	26	76.5	24	72.6	29	96.6	29	97.1	32	97.3	29	97.2	26	97.0	25
38 愛媛県	81.8	32	81.4	30	77.7	40	73.3	40	69.5	42	96.3	34	97.1	34	97.0	38	96.7	40	96.6	36
39 高知県	79.6	42	79.6	43	76.9	42	74.5	38	69.8	41	95.7	42	96.7	41	96.8	44	96.3	45	96.2	42
40 福岡県	78.6	45	79.9	41	77.9	38	74.9	34	71.5	35	95.5	44	96.6	42	96.9	41	96.5	42	96.2	43
41 佐賀県	82.4	27	83.3	22	80.3	25	76.4	26	72.0	34	96.7	22	97.2	30	97.2	33	97.3	22	97.2	20
42 長崎県	82.1	29	80.3	39	77.0	41	72.3	43	68.8	45	96.5	32	97.3	27	97.3	27	97.1	28	96.9	27
43 熊本県	81.3	35	80.4	37	77.9	39	75.2	32	71.0	38	96.3	36	97.0	36	97.3	28	97.1	31	96.7	34
44 大分県	81.6	34	80.5	34	78.4	33	75.0	33	71.5	36	96.0	37	96.7	40	97.0	37	97.0	33	96.8	29
45 宮崎県	82.4	26	81.1	32	78.6	32	72.6	41	71.1	37	96.6	30	97.1	33	97.1	36	97.1	29	96.6	37
46 鹿児島県	81.1	36	79.7	42	76.6	45	71.6	44	69.0	44	96.7	21	97.3	26	97.3	32	97.1	30	96.7	35
47 沖縄県	76.1	47	75.8	47	72.5	47	67.6	47	63.6	47	93.2	47	94.2	47	94.7	47	94.2	47	93.7	47

資料等

- 総務省統計局「国勢調査」(平成22年)より作成。就業者の割合とは人口に占める就業者の割合であり、労働力状態不詳や年齢・国籍不詳は除いて算出した。
- 合計特殊出生率との相関係数、単純平均、標準偏差は都道府県別データから機械的に計算。変動係数は、標準偏差／単純平均で機械的に計算。

# (2) 働き方等関係指標

■男女別・配偶関係別・年齢階級別 就業者の割合(25~49歳) 女性

	就業者の割合(H22)														
	未婚					有配偶									
	25~29歳 (%) (順位) (降順)	30~34歳 (%) (順位) (降順)	35~39歳 (%) (順位) (降順)	40~44歳 (%) (順位) (降順)	45~49歳 (%) (順位) (降順)	25~29歳 (%) (順位) (降順)	30~34歳 (%) (順位) (降順)	35~39歳 (%) (順位) (降順)	40~44歳 (%) (順位) (降順)	45~49歳 (%) (順位) (降順)	25~29歳 (%) (順位) (降順)	30~34歳 (%) (順位) (降順)	35~39歳 (%) (順位) (降順)	40~44歳 (%) (順位) (降順)	45~49歳 (%) (順位) (降順)
(合計特殊出生率との相関係数)	0.029	0.007	△0.037	△0.175	△0.352	0.228	0.373	0.461	0.484	0.458					
(単純平均)	85.2	83.6	80.7	77.7	74.1	54.7	57.0	61.8	69.3	74.1					
(標準偏差)	1.9	1.7	2.0	2.3	2.6	5.9	7.2	7.5	6.3	5.3					
(変動係数)	0.022	0.020	0.025	0.030	0.035	0.109	0.127	0.122	0.090	0.071					
全 国	85.4	83.9	81.3	78.8	75.9	52.6	53.1	56.7	64.8	70.8					
1 北海道	83.5	82.2	80.0	78.2	75.4	48.0	50.0	54.4	63.1	68.3	39	40	39	39	
2 青森県	80.4	79.5	76.7	71.6	70.3	58.9	63.9	66.1	70.5	72.8	11	14	21	32	
3 岩手県	84.6	82.7	80.5	76.8	71.5	61.1	65.2	67.8	73.8	76.5	9	10	11	16	
4 宮城県	84.0	82.6	80.1	76.8	73.9	53.3	54.2	57.4	65.0	70.8	27	29	34	35	
5 秋田県	84.4	82.7	78.3	75.1	71.0	66.2	68.5	70.4	75.2	78.2	3	4	9	10	
6 山形県	86.2	84.3	82.1	78.0	72.4	67.4	71.4	74.7	79.8	82.3	1	1	2	4	
7 福島県	83.9	81.9	78.2	74.4	71.4	56.4	60.5	65.1	71.9	76.8	16	16	16	15	
8 茨城県	83.9	81.4	78.2	74.4	70.0	50.9	53.5	57.7	66.5	71.5	34	31	33	33	
9 栃木県	84.1	82.7	79.3	76.5	72.0	52.1	55.0	60.6	68.3	73.2	27	24	25	30	
10 群馬県	85.0	82.2	80.3	77.3	72.8	52.7	55.9	62.2	70.0	75.0	22	21	23	22	
11 埼玉県	85.4	83.4	80.7	77.8	75.8	50.1	48.8	52.2	61.9	68.2	38	42	42	40	
12 千葉県	85.6	84.2	81.3	78.9	75.4	49.6	48.3	50.7	60.7	68.1	40	43	43	41	
13 東京都	86.4	86.6	84.5	82.9	81.0	58.4	54.9	53.1	58.4	64.4	12	25	41	45	
14 神奈川県	86.3	84.7	82.2	80.5	78.0	50.7	47.7	48.1	56.9	64.6	35	44	46	44	
15 新潟県	86.2	85.3	82.4	78.8	75.7	62.5	66.4	72.4	78.3	81.5	8	9	7	5	
16 富山県	87.8	85.2	82.6	79.6	74.2	64.4	67.9	74.3	79.7	82.5	3	5	4	3	
17 石川県	87.3	86.7	83.9	81.4	77.0	63.9	67.2	72.2	77.2	80.8	6	8	8	7	
18 福井県	88.9	86.5	83.5	80.4	73.6	63.5	67.6	74.6	79.6	82.7	1	6	3	2	
19 山梨県	85.0	83.8	81.5	76.7	72.7	52.4	57.2	63.6	70.9	75.5	27	20	19	20	
20 長野県	86.6	85.5	82.8	79.8	76.9	50.3	54.9	64.0	74.1	79.8	11	26	17	8	
21 岐阜県	86.9	84.7	81.5	78.3	74.8	50.9	53.6	62.9	72.5	77.3	9	30	20	14	
22 静岡県	87.6	85.1	82.1	79.8	76.4	51.5	52.8	59.5	70.0	76.4	6	32	30	17	
23 愛知県	87.4	84.9	82.2	80.4	77.4	50.1	49.5	56.2	65.5	71.3	7	40	37	34	
24 三重県	87.7	85.0	81.8	78.5	75.2	52.5	55.1	61.5	70.9	75.9	4	23	23	19	
25 滋賀県	87.6	85.6	82.9	79.5	76.7	51.0	50.1	56.3	67.2	74.4	5	38	36	23	
26 京都府	84.3	84.0	81.5	79.5	77.2	51.6	52.1	54.8	63.0	69.0	32	35	39	38	
27 大阪府	83.9	82.4	79.7	77.6	75.6	47.6	46.1	49.0	57.4	63.8	38	46	45	46	
28 兵庫県	84.8	83.2	80.9	78.3	75.9	47.4	46.3	50.5	60.1	67.0	29	45	44	42	
29 奈良県	82.8	81.3	77.2	74.0	71.6	44.7	44.6	47.0	56.7	63.0	43	47	47	47	
30 和歌山県	84.1	81.6	78.5	74.6	72.2	46.0	49.2	56.9	65.7	70.2	33	41	35	36	
31 鳥取県	86.9	85.6	83.0	79.8	75.5	65.5	68.5	72.9	77.0	81.1	10	3	5	6	
32 島根県	88.2	87.3	84.8	79.8	76.9	67.3	71.2	75.3	80.4	83.1	2	2	1	1	
33 岡山県	83.9	82.1	79.4	76.6	73.2	52.5	54.8	60.3	69.0	74.3	39	27	26	25	
34 広島県	86.5	84.4	81.7	79.6	76.5	51.1	52.6	59.0	68.2	74.0	12	33	31	27	
35 山口県	85.4	82.9	80.2	77.6	74.5	49.0	52.4	59.7	69.2	74.1	21	34	29	26	
36 徳島県	82.2	81.4	76.5	72.4	69.0	55.9	61.1	65.7	70.7	74.4	45	15	15	24	
37 香川県	85.0	82.9	80.2	76.7	71.3	54.9	58.4	63.7	70.6	76.0	26	18	18	18	
38 愛媛県	84.1	82.4	78.5	76.5	71.2	49.8	52.0	58.3	67.0	72.8	35	36	32	31	
39 高知県	82.8	83.0	79.9	78.2	75.3	60.7	67.5	72.5	76.2	79.7	44	7	6	9	
40 福岡県	84.0	83.4	81.1	78.5	75.4	49.5	51.2	55.6	63.9	69.4	37	37	38	37	
41 佐賀県	86.3	84.7	80.4	77.3	72.6	57.2	61.5	66.7	73.7	77.7	15	14	12	11	
42 長崎県	85.9	83.8	80.6	76.4	73.1	55.8	57.9	61.6	69.7	73.8	18	19	22	29	
43 熊本県	85.3	84.3	81.5	79.6	76.0	57.5	61.8	66.3	73.0	77.4	23	13	13	13	
44 大分県	85.1	83.0	80.1	77.1	75.1	51.5	54.3	60.1	69.6	75.2	25	28	27	21	
45 宮崎県	85.2	83.4	82.1	77.8	74.0	57.9	62.6	67.7	73.5	77.5	24	12	11	12	
46 鹿児島県	85.5	84.0	81.2	77.6	72.4	52.4	55.2	60.1	69.0	73.9	20	22	28	28	
47 沖縄県	79.6	80.2	76.4	73.0	67.3	54.8	59.8	64.3	73.9	81.1	47	24	24	43	

資料等  
 ○ 総務省統計局「国勢調査」(平成22年)より作成。就業者の割合とは人口に占める就業者の割合であり、労働力状態不詳や年齢・国籍不詳は除いて算出した。  
 ○ 合計特殊出生率との相関係数、単純平均、標準偏差は都道府県別データから機械的に計算。変動係数は、標準偏差／単純平均で機械的に計算。

# (2) 働き方等関係指標

## ■男女別・配偶関係別・年齢階級別 完全失業者の割合(25~49歳) 男性

【実数値】

	完全失業者の割合(H22)																			
	未婚					有配偶														
	25~29歳 (%) (順位) (昇順)	30~34歳 (%) (順位) (昇順)	35~39歳 (%) (順位) (昇順)	40~44歳 (%) (順位) (昇順)	45~49歳 (%) (順位) (昇順)	25~29歳 (%) (順位) (昇順)	30~34歳 (%) (順位) (昇順)	35~39歳 (%) (順位) (昇順)	40~44歳 (%) (順位) (昇順)	45~49歳 (%) (順位) (昇順)	25~29歳 (%) (順位) (昇順)	30~34歳 (%) (順位) (昇順)	35~39歳 (%) (順位) (昇順)	40~44歳 (%) (順位) (昇順)	45~49歳 (%) (順位) (昇順)					
(合計特殊出生率との相関係数)	0.145	0.120	0.153	0.240	0.248	0.164	0.258	0.256	0.225	0.221										
(単純平均)	11.5	12.5	13.6	15.3	16.0	2.6	2.1	2.0	2.2	2.3										
(標準偏差)	2.1	2.1	2.2	2.5	2.4	0.7	0.6	0.5	0.5	0.6										
(変動係数)	0.185	0.170	0.165	0.163	0.150	0.283	0.271	0.270	0.250	0.253										
全 国	10.8	11.9	13.0	14.3	15.0	2.5	1.9	1.9	2.1	2.3										
1 北海道	13.1	36	13.6	30	14.3	28	16.1	29	16.7	26	2.5	25	2.1	28	2.0	27	2.2	29	2.3	27
2 青森県	16.3	46	16.2	46	18.0	46	20.8	46	21.2	46	3.5	43	3.0	46	3.0	46	3.2	46	3.3	46
3 岩手県	12.7	31	13.8	33	16.0	42	17.2	37	18.5	43	2.6	28	2.3	34	2.4	36	2.7	40	3.1	44
4 宮城県	14.7	45	15.2	44	16.3	43	18.0	40	18.1	39	3.3	40	2.4	38	2.4	38	2.5	36	2.7	37
5 秋田県	12.9	34	14.4	38	15.4	36	16.7	31	17.3	34	2.9	33	2.1	29	2.0	25	2.3	32	2.4	31
6 山形県	11.1	23	11.5	15	13.2	22	14.8	22	15.8	22	2.1	12	1.7	15	1.7	18	1.9	18	1.9	12
7 福島県	13.6	39	14.0	34	15.1	31	16.8	34	17.4	36	3.1	37	2.4	39	2.3	34	2.6	38	2.7	36
8 茨城県	11.5	25	12.5	25	13.2	23	15.2	24	15.2	20	2.4	23	2.0	23	1.9	22	2.2	28	2.3	26
9 栃木県	10.7	19	11.7	18	12.6	19	13.8	17	14.7	16	2.3	18	1.9	22	1.9	23	2.1	22	2.1	16
10 群馬県	10.9	20	11.9	22	12.7	20	13.9	18	15.1	19	2.2	17	1.7	16	1.8	19	2.0	19	2.2	20
11 埼玉県	10.9	21	11.9	21	12.5	17	13.4	12	14.0	13	2.5	24	1.7	17	1.5	9	1.9	14	2.1	17
12 千葉県	10.5	15	11.7	19	12.3	15	13.4	14	13.7	11	2.1	14	1.7	12	1.6	15	1.9	15	2.1	15
13 東京都	8.7	4	9.7	5	10.9	5	11.9	5	12.5	5	2.0	11	1.7	11	1.6	13	1.8	12	2.1	18
14 神奈川県	9.2	8	10.4	11	11.3	7	12.0	6	12.3	3	1.8	8	1.4	4	1.4	4	1.6	6	1.8	9
15 新潟県	10.5	14	10.8	14	11.7	13	13.0	9	13.3	6	1.8	7	1.6	10	1.4	7	1.6	7	1.8	10
16 富山県	9.0	6	10.4	10	11.4	8	13.2	11	13.7	9	1.7	2	1.4	7	1.3	3	1.5	3	1.6	2
17 石川県	9.2	9	10.3	8	11.5	11	13.7	15	13.9	12	1.8	5	1.6	9	1.6	11	1.8	10	1.7	3
18 福井県	9.3	10	9.4	3	11.0	6	13.2	10	14.2	14	2.4	22	1.6	8	1.5	10	1.7	9	1.8	7
19 山梨県	10.6	16	11.5	17	12.4	16	13.8	16	14.9	18	2.1	13	1.9	20	1.9	21	2.1	21	2.3	28
20 長野県	9.4	11	10.3	7	11.5	10	12.5	7	13.7	10	2.7	31	2.0	26	1.9	24	1.9	16	2.2	19
21 岐阜県	9.8	13	10.6	12	12.6	18	14.1	19	16.1	24	2.4	20	1.8	18	1.7	17	1.9	17	2.0	14
22 静岡県	8.9	5	10.3	9	11.4	9	12.9	8	14.7	17	2.1	15	1.9	19	1.6	12	1.8	11	2.0	13
23 愛知県	7.6	1	8.9	2	10.2	3	11.7	4	12.3	4	1.8	6	1.4	2	1.4	5	1.5	2	1.7	4
24 三重県	8.7	3	9.5	4	10.0	2	11.5	2	13.5	7	1.9	10	1.3	1	1.3	2	1.5	4	1.8	8
25 滋賀県	9.1	7	9.9	6	10.3	4	11.4	1	12.1	2	1.7	3	1.4	6	1.4	6	1.6	5	1.7	5
26 京都府	10.6	17	11.9	20	13.4	24	14.1	20	14.4	15	2.8	32	2.0	27	2.0	28	2.3	30	2.2	22
27 大阪府	12.9	35	14.5	39	15.9	41	17.1	35	17.7	37	3.6	44	2.6	41	2.6	43	2.8	42	3.1	43
28 兵庫県	11.5	26	13.1	27	14.3	27	15.5	27	16.0	23	2.5	26	2.0	24	1.8	20	2.1	25	2.3	25
29 奈良県	14.4	44	16.2	45	16.6	44	18.6	44	19.1	45	3.9	46	2.8	43	2.6	42	2.6	37	2.8	39
30 和歌山県	13.2	38	14.1	36	15.2	32	17.4	39	18.5	42	3.1	38	2.3	36	2.2	33	2.4	35	2.6	34
31 鳥取県	11.0	22	11.5	16	12.2	14	14.5	21	15.5	21	2.4	19	1.7	13	1.6	14	2.0	20	2.4	29
32 島根県	8.2	2	8.7	1	9.7	1	11.7	3	11.2	1	1.4	1	1.4	3	1.2	1	1.4	1	1.4	1
33 岡山県	13.8	41	14.9	42	16.6	45	18.3	42	18.5	44	3.7	45	2.8	45	2.6	44	2.8	44	2.8	40
34 広島県	9.7	12	10.7	13	11.6	12	13.4	13	13.6	8	1.7	4	1.4	5	1.5	8	1.7	8	1.8	6
35 山口県	10.7	18	12.4	24	13.0	21	15.4	26	16.1	25	1.9	9	1.7	14	1.7	16	1.8	13	1.8	11
36 徳島県	13.6	40	15.1	43	15.5	37	19.3	45	18.2	40	3.2	39	2.8	44	2.7	45	2.9	45	3.3	45
37 香川県	11.5	24	12.9	26	13.7	26	15.1	23	17.3	30	2.7	30	2.2	31	2.1	30	2.2	26	2.2	23
38 愛媛県	12.7	32	13.6	31	15.6	38	18.1	41	18.4	41	3.0	34	2.3	35	2.5	40	2.6	39	2.5	33
39 高知県	14.3	43	14.6	40	15.9	39	16.1	28	17.3	32	3.4	41	2.3	33	2.4	37	2.8	43	2.9	41
40 福岡県	13.9	42	14.8	41	15.9	40	17.1	36	17.9	38	3.4	42	2.6	42	2.5	39	2.7	41	3.0	42
41 佐賀県	11.6	27	12.1	23	13.5	25	15.3	25	16.9	27	2.2	16	2.2	30	2.2	32	2.2	27	2.2	21
42 長崎県	12.0	28	13.5	29	15.3	35	16.7	32	17.1	29	2.6	27	2.0	25	2.0	26	2.1	24	2.2	24
43 熊本県	13.1	37	14.3	37	15.3	34	16.3	30	17.1	28	3.0	35	2.4	37	2.1	31	2.3	31	2.6	35
44 大分県	12.8	33	14.0	35	14.9	30	16.8	33	17.3	31	3.1	36	2.5	40	2.5	41	2.4	33	2.4	30
45 宮崎県	12.1	29	13.7	32	14.7	29	18.5	43	17.3	33	2.7	29	2.3	32	2.3	35	2.4	34	2.7	38
46 鹿児島県	12.3	30	13.4	28	15.3	33	17.3	38	17.4	35	2.4	21	1.9	21	2.0	29	2.1	23	2.4	32
47 沖縄県	17.3	47	18.1	47	19.7	47	21.8	47	22.4	47	5.5	47	4.4	47	4.2	47	4.6	47	5.0	47

資料等

○ 総務省統計局「国勢調査」(平成22年)より作成。完全失業者の割合とは人口に占める完全失業者の割合であり、労働力状態不詳や年齢・国籍不詳は除いて算出した。

○ 合計特殊出生率との相関係数、単純平均、標準偏差は都道府県別データから機械的に計算。変動係数は、標準偏差／単純平均で機械的に計算。

# (2) 働き方等関係指標

## 男女別・配偶関係別・年齢階級別 完全失業者の割合(25~49歳) 女性

【実数値】

	完全失業者の割合(H22)																			
	未婚					有配偶														
	25~29歳 (%) (順位) (昇順)	30~34歳 (%) (順位) (昇順)	35~39歳 (%) (順位) (昇順)	40~44歳 (%) (順位) (昇順)	45~49歳 (%) (順位) (昇順)	25~29歳 (%) (順位) (昇順)	30~34歳 (%) (順位) (昇順)	35~39歳 (%) (順位) (昇順)	40~44歳 (%) (順位) (昇順)	45~49歳 (%) (順位) (昇順)	25~29歳 (%) (順位) (昇順)	30~34歳 (%) (順位) (昇順)	35~39歳 (%) (順位) (昇順)	40~44歳 (%) (順位) (昇順)	45~49歳 (%) (順位) (昇順)					
(合計特殊出生率との相関係数)	0.083	△0.040	△0.063	△0.111	△0.165	0.192	0.212	0.308	0.284	0.261										
(単純平均)	7.7	8.1	8.8	9.0	8.4	2.6	2.0	1.9	1.9	1.7										
(標準偏差)	1.2	1.1	1.1	1.2	1.1	0.4	0.3	0.3	0.3	0.2										
(変動係数)	0.160	0.136	0.126	0.133	0.129	0.137	0.156	0.159	0.143	0.144										
全 国	7.5	8.1	8.7	8.9	8.5	2.5	1.9	1.8	1.8	1.7										
1 北海道	8.8	42	9.0	40	9.5	38	9.6	34	9.3	37	2.5	25	2.0	27	1.7	12	1.8	19	1.7	26
2 青森県	11.1	46	11.8	47	12.1	47	13.4	47	11.1	47	3.8	47	3.2	47	2.9	47	2.8	47	2.3	46
3 岩手県	8.3	35	8.6	31	8.9	27	9.6	33	9.3	38	3.1	43	2.2	33	2.4	44	2.1	41	2.1	45
4 宮城県	9.1	44	9.7	45	10.3	43	10.8	45	9.7	43	2.7	35	2.2	37	2.2	39	2.2	44	2.0	42
5 秋田県	8.8	41	8.3	28	9.1	32	9.9	38	8.6	30	3.1	44	2.5	45	2.4	45	2.0	36	1.9	40
6 山形県	7.9	27	7.9	22	7.9	11	9.6	32	8.4	25	3.3	45	2.3	40	2.3	41	2.2	43	2.0	43
7 福島県	9.0	43	9.1	44	10.3	44	10.5	44	9.8	45	3.0	40	2.2	36	2.1	36	2.3	45	2.1	44
8 茨城県	8.2	31	8.9	38	9.9	40	10.2	39	9.7	44	2.4	15	1.9	16	1.7	14	1.8	22	1.7	24
9 栃木県	8.3	34	8.2	27	8.9	28	9.3	28	8.9	33	2.4	14	2.0	24	1.9	24	1.9	31	1.6	22
10 群馬県	8.4	37	8.8	35	9.1	31	9.1	26	8.8	32	2.3	11	1.9	23	1.9	25	1.8	25	1.6	16
11 埼玉県	7.7	24	8.5	29	9.2	33	9.3	29	8.6	31	2.2	6	1.8	10	1.7	10	1.8	18	1.6	18
12 千葉県	7.3	20	7.8	20	8.7	24	8.6	21	8.6	29	2.3	10	1.8	14	1.6	8	1.7	9	1.6	14
13 東京都	6.2	3	6.9	5	7.7	9	7.8	9	8.0	17	2.5	24	2.0	25	1.7	15	1.7	11	1.6	21
14 神奈川県	6.8	13	7.7	17	8.3	18	8.2	14	8.0	18	2.3	9	1.8	13	1.6	5	1.6	4	1.5	12
15 新潟県	7.1	17	7.2	10	7.9	10	8.3	17	7.3	7	2.6	28	2.4	44	2.1	34	2.0	33	1.8	34
16 富山県	6.3	8	7.1	7	8.0	12	8.1	11	8.3	23	2.4	13	2.0	26	2.0	30	1.9	26	1.5	7
17 石川県	6.2	5	6.5	3	7.5	5	7.7	5	7.6	10	2.6	31	2.4	43	2.2	37	1.9	29	1.7	29
18 福井県	5.8	2	7.0	6	7.7	6	7.7	7	7.9	13	3.0	39	2.3	41	2.1	35	1.9	28	1.6	15
19 山梨県	7.6	21	8.0	24	8.9	29	9.4	30	8.5	26	2.5	19	1.9	22	1.8	17	1.7	13	1.6	20
20 長野県	6.9	14	7.1	8	7.7	8	7.7	4	6.9	4	2.3	8	1.8	15	1.9	27	1.8	20	1.6	23
21 岐阜県	6.8	12	7.7	18	8.3	17	8.7	22	8.1	20	2.2	4	1.7	4	1.9	22	1.7	12	1.5	9
22 静岡県	6.7	11	7.7	16	8.5	22	8.8	23	8.5	27	2.4	16	1.9	18	1.7	13	1.8	17	1.7	31
23 愛知県	6.3	7	7.3	12	8.1	15	7.9	10	7.9	14	2.3	12	1.8	11	1.7	9	1.6	5	1.4	5
24 三重県	6.2	4	6.8	4	7.3	3	7.8	8	7.2	6	2.2	2	1.7	7	1.5	2	1.5	3	1.5	8
25 滋賀県	6.2	6	7.1	9	7.4	4	7.7	6	6.9	3	2.2	7	1.6	2	1.5	3	1.6	7	1.4	3
26 京都府	7.2	18	7.7	19	8.4	20	8.5	20	8.0	16	2.8	36	1.9	19	1.7	16	1.8	16	1.5	11
27 大阪府	8.4	38	9.1	41	9.9	42	10.2	42	9.7	42	2.6	26	2.0	28	1.9	23	2.0	34	1.9	37
28 兵庫県	7.6	23	8.1	26	8.8	25	8.9	24	8.4	24	2.2	5	1.7	6	1.6	7	1.7	8	1.5	10
29 奈良県	8.2	32	8.7	34	9.5	37	10.2	40	9.2	36	2.6	27	1.7	5	1.5	4	1.5	2	1.4	2
30 和歌山県	7.8	25	8.6	32	8.4	21	8.3	18	8.1	19	2.2	3	2.0	30	1.6	6	1.6	6	1.2	1
31 鳥取県	6.4	9	6.3	2	7.2	2	7.6	3	6.0	2	3.0	41	2.3	39	2.3	42	2.1	38	1.9	36
32 島根県	5.4	1	5.3	1	6.3	1	6.7	1	5.6	1	2.5	23	1.8	12	1.8	21	1.7	10	1.4	6
33 岡山県	8.3	36	9.1	42	9.9	41	10.2	41	9.5	39	2.5	18	1.7	3	1.8	19	1.9	27	1.7	28
34 広島県	6.7	10	7.3	11	7.7	7	7.5	2	7.0	5	2.5	22	1.9	17	1.7	11	1.8	23	1.6	17
35 山口県	7.1	15	7.6	13	8.0	13	8.2	13	7.5	8	1.9	1	1.5	1	1.5	1	1.4	1	1.4	4
36 徳島県	8.7	40	9.1	43	10.4	45	10.5	43	9.2	35	2.7	33	2.3	38	2.0	33	2.1	42	1.7	30
37 香川県	7.6	22	8.0	25	9.2	34	9.5	31	9.6	41	2.4	17	1.7	8	2.0	32	1.9	32	1.6	19
38 愛媛県	8.1	29	8.8	36	9.5	39	9.6	36	9.6	40	2.5	20	1.7	9	1.8	18	1.8	21	1.5	13
39 高知県	9.3	45	9.0	39	9.0	30	9.1	25	8.2	22	2.9	38	2.2	34	2.2	38	2.0	37	1.7	25
40 福岡県	8.6	39	8.7	33	9.2	35	9.6	35	8.9	34	2.7	34	2.2	32	2.0	31	2.0	35	2.0	41
41 佐賀県	7.1	16	7.7	15	8.8	26	8.5	19	8.5	28	2.5	21	2.0	29	1.8	20	1.9	30	1.7	27
42 長崎県	7.2	19	7.6	14	8.3	19	8.2	12	7.6	11	2.7	32	2.1	31	1.9	29	1.8	24	1.8	33
43 熊本県	8.2	33	7.9	21	8.5	23	8.2	15	7.6	9	2.8	37	2.4	42	2.2	40	2.1	40	1.9	35
44 大分県	7.9	28	8.8	37	9.5	36	9.8	37	8.2	21	2.6	30	1.9	21	1.9	26	1.7	14	1.8	32
45 宮崎県	8.1	30	8.5	30	8.3	16	9.2	27	7.9	15	3.0	42	2.2	35	2.3	43	2.1	39	1.9	39
46 鹿児島県	7.8	26	7.9	23	8.1	14	8.2	16	7.9	12	2.6	29	1.9	20	1.9	28	1.8	15	1.9	38
47 沖縄県	11.8	47	10.8	46	11.7	46	11.4	46	10.9	46	3.3	46	2.8	46	2.6	46	2.7	46	2.4	47

資料等

○ 総務省統計局「国勢調査」(平成22年)より作成。完全失業者の割合とは人口に占める完全失業者の割合であり、労働力状態不詳や年齢・国籍不詳は除いて算出した。

○ 合計特殊出生率との相関係数、単純平均、標準偏差は都道府県別データから機械的に計算。変動係数は、標準偏差/単純平均で機械的に計算。

# (2) 働き方等関係指標

■男女別・配偶関係別・年齢階級別 就業者に占める労働者派遣事業所の派遣社員とパート・アルバイト・その他の割合(25~49歳) 男性

【実数値】

	就業者に占める労働者派遣事業所の派遣社員とパート・アルバイト・その他の割合(H22)																			
	未婚					有配偶														
	25~29歳	30~34歳	35~39歳	40~44歳	45~49歳	25~29歳	30~34歳	35~39歳	40~44歳	45~49歳	25~29歳	30~34歳	35~39歳	40~44歳	45~49歳					
(%)	(%)	(%)	(%)	(%)	(%)	(%)	(%)	(%)	(%)	(%)	(%)	(%)	(%)	(%)						
(順位)	(順位)	(順位)	(順位)	(順位)	(順位)	(順位)	(順位)	(順位)	(順位)	(順位)	(順位)	(順位)	(順位)	(順位)						
(昇順)	(昇順)	(昇順)	(昇順)	(昇順)	(昇順)	(昇順)	(昇順)	(昇順)	(昇順)	(昇順)	(昇順)	(昇順)	(昇順)	(昇順)						
(合計特殊出生率との相関係数)	0.043	△0.043	0.028	0.095	0.136	0.344	0.332	0.290	0.293	0.290										
(単純平均)	20.6	17.2	15.2	14.8	14.6	7.3	4.6	3.4	3.3	3.3										
(標準偏差)	3.6	2.7	2.2	1.9	1.6	2.1	1.4	1.0	0.9	0.8										
(変動係数)	0.176	0.156	0.142	0.126	0.113	0.293	0.299	0.305	0.273	0.236										
全 国	20.8	17.8	15.7	15.0	14.7	7.0	4.4	3.3	3.1	3.2										
1 北海道	24.6	43	21.3	46	18.3	44	17.7	45	17.1	45	7.7	31	5.2	38	4.1	43	3.8	43	3.8	41
2 青森県	22.3	34	18.6	36	15.6	28	14.6	22	13.8	17	8.1	39	5.9	44	4.6	45	4.2	45	4.3	45
3 岩手県	24.5	42	18.9	39	15.9	31	15.2	33	15.5	35	9.7	45	6.4	46	4.9	46	4.7	46	4.3	46
4 宮城県	25.7	46	20.8	45	16.7	39	15.5	35	13.9	18	8.2	40	5.5	42	4.0	42	3.7	38	3.5	34
5 秋田県	23.6	38	17.9	31	15.9	32	15.0	31	15.6	36	8.1	38	5.1	36	3.9	41	4.0	44	4.0	43
6 山形県	19.8	21	16.6	19	14.7	20	13.1	11	13.0	9	7.7	34	4.5	23	3.3	23	3.5	32	3.4	33
7 福島県	20.9	27	17.3	27	15.5	27	14.9	26	13.7	15	7.7	32	4.9	34	3.7	36	3.5	33	3.7	40
8 茨城県	20.2	22	16.8	21	14.3	18	13.0	9	12.5	6	9.1	43	5.6	43	3.5	30	3.2	25	3.3	27
9 栃木県	19.4	19	16.9	24	14.9	22	14.4	20	14.2	21	7.7	33	4.9	32	3.8	38	3.7	37	3.5	35
10 群馬県	19.2	17	16.5	17	14.7	21	15.0	30	15.6	37	6.9	22	4.6	27	3.4	27	3.8	41	3.9	42
11 埼玉県	21.6	30	18.4	34	15.8	29	14.7	23	14.5	25	6.2	15	3.7	9	2.9	13	2.9	16	3.0	17
12 千葉県	20.9	25	18.6	37	15.8	30	14.5	21	14.2	22	6.1	14	4.0	17	3.0	17	2.8	14	2.9	14
13 東京都	22.4	35	19.0	40	17.1	40	15.8	36	15.0	30	6.7	18	4.4	22	3.3	22	3.0	18	3.0	18
14 神奈川県	20.6	24	18.2	33	15.9	33	14.3	19	13.6	14	6.0	13	3.9	12	2.9	14	2.7	12	2.8	13
15 新潟県	17.6	10	14.2	4	12.3	2	12.0	3	12.5	4	4.8	1	3.1	1	2.4	4	2.4	3	2.5	3
16 富山県	14.2	1	11.8	1	11.1	1	11.0	1	11.8	1	5.4	5	3.3	4	2.2	2	2.1	1	2.2	1
17 石川県	16.5	6	15.5	13	13.6	12	14.0	15	13.0	10	6.0	12	3.2	2	2.8	12	2.6	10	2.7	12
18 福井県	15.1	2	12.9	2	12.7	4	12.9	5	12.5	3	5.1	3	3.3	6	2.7	8	2.4	4	2.6	7
19 山梨県	19.4	18	15.0	11	13.6	11	14.0	14	14.0	19	7.8	35	4.6	25	3.7	35	3.7	39	3.7	39
20 長野県	17.2	7	14.5	7	13.5	10	12.9	8	12.7	7	8.0	36	4.9	33	3.5	29	3.4	30	3.3	28
21 岐阜県	15.7	3	13.1	3	12.7	5	11.9	2	12.3	2	6.8	21	4.2	19	3.0	16	2.9	17	2.9	15
22 静岡県	16.3	5	14.2	6	12.8	6	12.9	6	13.3	12	6.7	20	4.3	21	3.2	20	3.2	26	3.0	19
23 愛知県	16.2	4	14.7	9	13.1	8	13.0	10	13.3	11	5.9	10	3.8	10	2.8	9	2.6	9	2.7	9
24 三重県	17.8	11	15.7	14	13.8	13	14.3	18	15.2	33	7.0	25	4.5	24	3.2	21	3.1	20	3.1	21
25 滋賀県	18.6	15	16.4	16	16.1	35	17.2	43	16.8	44	7.1	27	4.6	26	3.3	24	3.2	23	3.2	24
26 京都府	24.6	44	20.8	44	18.4	45	17.3	44	16.6	42	6.9	23	4.7	30	3.5	31	3.2	27	3.2	23
27 大阪府	23.7	40	20.3	43	18.4	46	17.8	46	17.6	46	6.9	24	4.7	31	3.6	33	3.5	34	3.6	38
28 兵庫県	21.7	31	19.4	41	17.3	43	16.6	42	16.7	43	6.7	19	4.2	18	3.3	25	3.2	24	3.2	25
29 奈良県	21.9	33	17.8	28	15.4	25	15.3	34	14.7	27	6.5	17	3.9	16	2.9	15	2.6	7	2.7	10
30 和歌山県	20.9	26	17.3	26	15.3	24	14.9	27	15.7	39	6.3	16	4.3	20	3.1	19	3.1	22	3.4	32
31 鳥取県	22.7	36	16.5	18	14.2	16	15.9	37	15.5	34	9.1	44	5.1	37	3.4	28	3.5	35	3.4	31
32 島根県	18.1	12	14.7	8	14.3	17	15.0	28	14.8	28	5.9	9	3.9	15	3.1	18	2.9	15	3.1	20
33 岡山県	18.1	13	15.8	15	14.0	15	13.8	12	14.0	20	5.7	7	3.6	8	2.6	5	2.4	5	2.6	5
34 広島県	18.7	16	16.8	22	14.6	19	14.0	16	13.7	16	5.7	8	3.6	7	2.6	6	2.6	8	2.6	6
35 山口県	17.4	9	14.9	10	12.9	7	12.9	7	12.9	8	5.2	4	3.3	3	2.2	1	2.2	2	2.3	2
36 徳島県	21.8	32	17.2	25	15.5	26	15.0	29	14.4	24	8.4	41	5.2	39	3.8	39	3.7	40	3.6	37
37 香川県	17.3	8	14.2	5	12.6	3	12.8	4	13.5	13	4.8	2	3.3	5	2.4	3	2.5	6	2.7	11
38 愛媛県	18.4	14	15.2	12	13.3	9	14.0	13	12.5	5	5.4	6	3.8	11	2.8	10	2.6	11	2.7	8
39 高知県	24.7	45	18.7	38	16.3	36	16.3	40	14.9	29	10.7	46	6.0	45	4.3	44	3.8	42	4.0	44
40 福岡県	24.5	41	19.8	42	17.2	42	16.4	41	15.9	40	7.6	30	4.6	29	3.4	26	3.1	21	3.2	22
41 佐賀県	20.4	23	16.7	20	14.9	23	14.2	17	14.4	23	7.1	26	3.9	13	2.8	11	3.0	19	2.9	16
42 長崎県	21.4	28	17.9	29	16.1	34	14.8	24	15.6	38	7.3	29	5.4	41	3.9	40	3.4	31	3.4	30
43 熊本県	23.6	39	18.5	35	16.6	38	16.3	39	15.1	32	8.5	42	5.3	40	3.7	37	3.3	29	3.3	26
44 大分県	19.6	20	16.8	23	13.9	14	14.8	25	14.7	26	6.0	11	3.9	14	2.7	7	2.7	13	2.6	4
45 宮崎県	21.5	29	18.0	32	17.1	41	15.2	32	15.1	31	8.1	37	5.0	35	3.6	34	3.5	36	3.6	36
46 鹿児島県	22.8	37	17.9	30	16.4	37	15.9	38	16.6	41	7.2	28	4.6	28	3.6	32	3.3	28	3.4	29
47 沖縄県	35.9	47	28.3	47	24.3	47	22.2	47	20.5	47	18.8	47	12.3	47	9.3	47	8.0	47	7.3	47

資料等

- 総務省統計局「国勢調査」(平成22年)より作成。従業上の地位不詳、労働力状態不詳、年齢・国籍不詳は除いて算出した。
- 合計特殊出生率との相関係数、単純平均、標準偏差は都道府県別データから機械的に計算。変動係数は、標準偏差/単純平均で機械的に計算。

# (2) 働き方等関係指標

■男女別・配偶関係別・年齢階級別 就業者に占める労働者派遣事業所の派遣社員とパート・アルバイト・その他の割合(25~49歳) 女性

【実数値】

	就業者に占める労働者派遣事業所の派遣社員とパート・アルバイト・その他の割合(H22)																			
	未婚					有配偶														
	25~29歳 (%) (順位) (昇順)	30~34歳 (%) (順位) (昇順)	35~39歳 (%) (順位) (昇順)	40~44歳 (%) (順位) (昇順)	45~49歳 (%) (順位) (昇順)	25~29歳 (%) (順位) (昇順)	30~34歳 (%) (順位) (昇順)	35~39歳 (%) (順位) (昇順)	40~44歳 (%) (順位) (昇順)	45~49歳 (%) (順位) (昇順)	25~29歳 (%) (順位) (昇順)	30~34歳 (%) (順位) (昇順)	35~39歳 (%) (順位) (昇順)	40~44歳 (%) (順位) (昇順)	45~49歳 (%) (順位) (昇順)					
(合計特殊出生率との相関係数)	0.057	△0.339	△0.370	△0.313	△0.132	0.372	0.080	△0.205	△0.370	△0.431										
(単純平均)	31.0	31.9	31.5	29.9	28.4	45.0	46.9	51.5	54.4	52.7										
(標準偏差)	3.4	3.0	3.1	2.8	2.4	3.1	3.6	5.2	6.6	7.3										
(変動係数)	0.110	0.093	0.098	0.095	0.083	0.070	0.078	0.101	0.121	0.138										
全 国	30.9	33.2	33.1	30.9	28.7	44.6	47.0	53.3	57.7	56.7										
1 北海道	35.2	44	35.6	43	34.5	38	32.5	40	32.1	46	47.9	41	50.4	41	56.0	37	61.0	38	60.8	39
2 青森県	34.8	42	32.3	26	33.0	31	32.5	39	30.6	39	45.3	23	44.3	12	46.1	9	49.0	12	46.9	11
3 岩手県	35.1	43	32.9	31	31.2	23	30.5	28	29.6	34	46.5	32	44.5	13	46.2	10	48.7	10	49.0	17
4 宮城県	36.5	46	36.3	46	34.7	41	33.6	42	31.4	44	45.9	28	46.5	17	49.5	18	55.3	23	54.3	25
5 秋田県	34.5	41	32.4	27	30.6	20	30.2	25	27.1	15	42.7	9	41.4	5	43.5	3	46.2	7	45.0	9
6 山形県	30.5	22	29.6	11	28.4	7	26.3	4	26.3	9	38.6	2	37.3	1	38.1	1	39.2	1	38.1	1
7 福島県	33.3	39	32.5	28	31.4	24	30.6	29	29.3	29	43.9	14	43.8	11	46.4	11	49.1	13	47.4	13
8 茨城県	32.8	37	35.0	38	34.6	39	34.5	46	31.8	45	47.3	36	49.5	36	54.1	27	57.8	30	56.9	33
9 栃木県	33.0	38	35.2	40	34.1	35	32.0	34	29.7	36	48.3	43	50.9	43	54.4	30	57.9	31	56.3	31
10 群馬県	29.3	16	30.7	18	30.7	21	30.3	27	29.1	28	48.0	42	51.4	45	56.2	38	59.2	35	58.1	36
11 埼玉県	30.7	25	35.1	39	35.7	43	33.8	43	31.3	43	44.4	16	49.1	32	57.9	44	65.2	47	65.7	47
12 千葉県	32.0	30	36.1	45	36.0	44	34.0	45	30.9	41	44.4	15	48.0	24	56.3	40	62.9	44	63.1	45
13 東京都	29.2	13	31.9	24	32.2	29	29.0	21	25.7	6	37.5	1	38.7	2	45.6	7	53.4	20	56.2	30
14 神奈川県	30.2	19	35.0	37	34.7	40	31.4	31	28.6	25	41.6	8	44.8	14	54.2	29	62.4	42	64.6	46
15 新潟県	30.8	26	29.8	14	28.8	11	28.3	18	27.8	22	43.1	12	44.9	15	48.0	14	49.3	14	46.3	10
16 富山県	24.0	1	26.7	2	25.2	2	24.7	2	24.8	3	39.5	4	42.6	8	46.7	12	46.6	8	42.0	5
17 石川県	26.7	4	27.8	3	28.7	10	27.8	13	27.4	17	40.7	6	43.8	10	48.0	15	48.3	9	44.8	8
18 福井県	24.5	2	25.1	1	24.3	1	25.0	3	26.6	12	39.4	3	41.3	4	45.9	8	44.9	4	40.7	4
19 山梨県	30.3	20	30.1	17	31.4	26	30.6	30	29.5	31	48.8	46	50.1	39	55.1	33	56.4	26	54.8	26
20 長野県	27.4	5	28.4	6	29.3	14	28.7	20	27.6	20	45.2	21	49.6	37	55.8	36	58.2	33	55.1	27
21 岐阜県	26.2	3	29.9	15	31.4	25	29.4	23	28.7	26	46.7	35	52.8	47	60.1	47	62.4	41	58.7	38
22 静岡県	29.0	11	31.7	23	31.6	27	31.7	33	29.4	30	45.2	22	50.1	38	55.7	35	60.1	36	58.6	37
23 愛知県	28.0	6	33.2	34	34.1	34	31.6	32	29.7	37	44.5	17	50.3	40	59.9	46	64.1	46	62.6	44
24 三重県	29.9	18	32.6	30	33.2	32	30.3	26	29.5	33	48.6	45	51.9	46	58.3	45	60.3	37	57.1	34
25 滋賀県	30.8	27	33.2	33	33.9	33	32.4	38	31.2	42	44.8	18	48.2	27	57.0	43	63.4	45	61.9	41
26 京都府	32.5	36	36.0	44	36.4	46	33.9	44	30.6	40	46.2	30	48.5	30	55.0	32	58.6	34	57.3	35
27 大阪府	32.1	32	35.3	42	36.0	45	32.9	41	29.7	35	45.5	24	48.1	25	57.0	42	62.3	40	62.0	42
28 兵庫県	32.2	33	35.3	41	35.1	42	32.3	36	29.1	27	45.8	26	49.0	31	57.0	41	62.5	43	62.1	43
29 奈良県	30.6	23	33.9	35	34.2	36	32.4	37	29.5	32	42.9	10	46.8	19	55.0	31	61.3	39	61.0	40
30 和歌山県	33.7	40	34.2	36	34.2	37	32.2	35	30.5	38	46.6	33	51.3	44	55.3	34	58.0	32	52.9	23
31 鳥取県	32.5	35	31.0	20	28.5	9	28.5	19	26.1	8	43.8	13	43.4	9	44.4	5	45.9	5	43.6	7
32 島根県	28.6	9	29.2	9	30.0	17	26.5	5	25.2	4	43.0	11	41.9	6	44.4	6	46.1	6	43.1	6
33 岡山県	30.5	21	31.9	25	31.1	22	28.1	16	26.4	11	45.0	20	47.3	21	52.5	23	54.0	22	51.7	21
34 広島県	30.8	28	32.5	29	32.4	30	29.3	22	27.1	14	47.3	37	50.6	42	56.3	39	57.8	29	55.6	29
35 山口県	28.5	8	29.2	8	28.4	6	24.5	1	23.1	1	45.8	27	49.5	35	54.2	28	55.8	25	54.2	24
36 徳島県	32.4	34	31.0	21	30.5	19	27.4	9	26.0	7	39.8	5	42.1	7	43.6	4	43.6	3	40.4	3
37 香川県	28.7	10	31.0	19	30.0	18	27.9	14	26.9	13	44.8	19	48.3	29	52.0	21	52.4	19	48.4	15
38 愛媛県	29.1	12	30.1	16	29.6	16	27.2	8	27.2	16	46.5	31	48.0	23	53.8	25	55.5	24	52.7	22
39 高知県	35.3	45	31.4	22	29.1	13	27.4	10	24.8	2	40.9	7	39.7	3	42.1	2	41.9	2	38.6	2
40 福岡県	32.0	31	33.2	32	32.0	28	30.0	24	28.2	24	48.5	44	49.4	34	54.1	26	57.4	28	56.8	32
41 佐賀県	29.3	15	29.3	10	29.5	15	28.2	17	27.4	19	45.5	25	46.2	16	48.1	16	48.9	11	46.9	12
42 長崎県	29.6	17	29.6	12	29.1	12	27.6	12	27.4	18	45.9	29	47.4	22	50.3	20	51.1	18	49.8	18
43 熊本県	30.9	29	29.7	13	28.5	8	27.1	7	27.9	23	47.4	39	46.7	18	47.7	13	49.4	15	48.0	14
44 大分県	29.3	14	28.8	7	26.9	3	27.5	11	25.3	5	46.6	34	48.2	26	52.1	22	53.5	21	51.1	20
45 宮崎県	30.6	24	28.0	4	27.9	4	26.6	6	26.4	10	47.3	38	47.0	20	50.0	19	50.7	17	48.9	16
46 鹿児島県	28.5	7	28.2	5	28.1	5	28.0	15	27.6	21	47.6	40	49.2	33	53.3	24	56.8	27	55.5	28
47 沖縄県	45.3	47	39.9	47	39.0	47	37.5	47	36.0	47	54.7	47	48.3	28	48.6	17	50.7	16	49.8	19

資料等

- 総務省統計局「国勢調査」(平成22年)より作成。従業上の地位不詳、労働力状態不詳、年齢・国籍不詳は除いて算出した。
- 合計特殊出生率との相関係数、単純平均、標準偏差は都道府県別データから機械的に計算。変動係数は、標準偏差／単純平均で機械的に計算。

# (2) 働き方等関係指標

## ■男女別・配偶関係別・年代別 所得が200万円未満の割合

【実数値】

	所得が200万円未満の者の割合(H24)																							
	男性									女性														
	20~29歳			30~39歳			有配偶			20~29歳			30~39歳			有配偶								
総数	未婚	有配偶	総数	未婚	有配偶	総数	未婚	有配偶	総数	未婚	有配偶	総数	未婚	有配偶	総数	未婚	有配偶							
(%)	(%)	(%)	(%)	(%)	(%)	(%)	(%)	(%)	(%)	(%)	(%)	(%)	(%)	(%)	(%)	(%)	(%)							
(順位)	(順位)	(順位)	(順位)	(順位)	(順位)	(順位)	(順位)	(順位)	(順位)	(順位)	(順位)	(順位)	(順位)	(順位)	(順位)	(順位)	(順位)							
(昇順)	(昇順)	(昇順)	(昇順)	(昇順)	(昇順)	(昇順)	(昇順)	(昇順)	(昇順)	(昇順)	(昇順)	(昇順)	(昇順)	(昇順)	(昇順)	(昇順)	(昇順)							
合計特殊出生率との相関係数)	△0.103	△0.062	0.197	0.389	0.360	0.479	0.288	0.248	0.025	0.360	0.493	△0.028												
(単純平均)	59.8	62.0	28.3	20.7	34.5	9.1	73.4	69.7	91.2	66.7	47.9	75.5												
(標準偏差)	8.5	8.7	11.9	6.4	9.2	5.0	5.5	6.4	4.3	4.5	8.1	4.3												
(変動係数)	0.142	0.140	0.421	0.308	0.268	0.545	0.075	0.092	0.047	0.067	0.169	0.057												
全 国	60.8	62.6	28.1	18.2	29.7	7.6	71.1	67.1	91.7	64.1	41.4	75.6												
1 北海道	67.7	41	70.1	41	34.7	35	21.5	31	39.4	31	9.8	32	78.3	41	74.5	38	94.0	32	69.3	35	49.4	25	79.8	39
2 青森県	68.3	42	71.6	42	27.1	23	33.2	46	53.5	46	15.3	42	86.1	46	83.6	46	97.5	45	73.1	44	60.0	45	79.3	37
3 岩手県	60.5	24	64.0	29	27.9	24	27.2	40	41.0	36	14.3	41	81.6	45	79.6	45	90.5	20	74.8	46	63.0	46	79.0	35
4 宮城県	70.4	44	73.1	44	25.0	21	23.5	32	39.9	34	8.4	26	79.1	42	75.2	41	99.0	47	67.7	26	49.3	24	78.2	32
5 秋田県	62.5	32	63.8	28	51.8	46	29.4	44	47.5	42	13.4	40	80.0	43	77.5	44	90.3	19	69.4	36	58.3	42	74.6	18
6 山形県	61.3	28	63.2	27	17.6	9	26.4	37	39.8	33	15.8	44	72.7	22	68.6	23	96.2	43	64.3	13	51.2	29	69.5	7
7 福島県	60.1	23	63.0	26	29.2	26	20.3	27	39.7	32	4.9	7	76.5	34	73.7	34	87.3	9	66.1	19	47.0	19	74.2	16
8 茨城県	49.7	7	51.2	7	20.6	12	16.9	17	27.8	11	4.9	8	70.6	16	66.3	17	95.6	42	66.3	22	37.5	6	79.7	38
9 栃木県	54.7	14	57.0	13	18.7	11	16.6	16	27.8	12	6.7	19	71.9	20	66.1	15	91.5	23	69.9	37	48.0	22	78.8	34
10 群馬県	52.3	9	54.9	10	21.1	13	20.6	29	34.5	27	6.6	18	69.9	14	65.6	11	93.4	30	65.1	15	43.4	15	74.6	19
11 埼玉県	64.5	33	66.0	33	29.8	27	14.0	6	23.8	6	4.7	5	71.9	21	67.6	21	92.6	27	62.7	6	35.9	3	76.3	25
12 千葉県	58.7	21	60.3	20	24.3	19	16.0	12	25.1	9	6.6	17	68.7	12	65.3	9	88.8	12	63.3	9	40.3	9	76.0	22
13 東京都	66.8	40	67.4	36	33.4	33	15.5	10	22.9	5	5.6	13	68.2	9	66.2	16	85.4	7	50.4	1	27.4	1	68.0	5
14 神奈川県	60.8	27	62.0	23	23.8	17	15.6	11	26.9	10	5.3	11	67.4	7	63.2	7	92.0	25	61.1	5	34.5	2	74.1	15
15 新潟県	59.2	22	60.7	22	37.0	40	17.5	18	28.3	15	6.2	15	74.4	24	71.5	27	89.3	13	68.2	30	54.4	40	74.0	12
16 富山県	53.3	10	53.5	9	49.5	45	14.0	5	24.8	7	3.8	2	68.5	10	65.3	10	85.2	6	59.9	3	43.2	13	68.1	6
17 石川県	66.6	38	68.9	37	23.9	18	16.6	14	30.1	20	5.1	10	68.6	11	65.7	12	83.8	3	60.7	4	43.1	11	69.5	8
18 福井県	48.2	3	49.0	3	16.7	8	13.3	4	22.5	4	6.4	16	69.7	13	67.0	19	86.4	8	58.2	2	40.7	10	64.9	1
19 山梨県	66.3	37	69.1	38	15.6	6	21.0	30	36.3	29	6.8	21	75.7	32	73.0	32	89.7	16	69.2	34	47.4	21	77.5	28
20 長野県	53.4	11	56.9	12	16.1	7	18.5	22	31.2	21	7.5	25	70.1	15	65.9	14	90.3	18	63.3	10	47.3	20	71.8	9
21 岐阜県	49.2	6	50.1	4	24.9	20	14.2	7	25.0	8	5.5	12	65.6	4	61.5	5	84.2	5	65.1	16	36.0	4	79.1	36
22 静岡県	46.4	2	48.2	2	17.8	10	12.4	2	21.7	3	5.0	9	64.8	3	57.7	2	91.0	21	66.2	20	46.1	18	74.1	13
23 愛知県	49.2	5	51.0	6	13.6	3	12.7	3	21.1	2	5.6	14	63.0	1	57.0	1	94.1	33	66.3	21	36.6	5	77.6	29
24 三重県	41.1	1	43.8	1	6.8	2	15.2	8	27.9	13	4.4	4	66.4	5	59.3	4	95.1	39	67.8	28	50.1	28	74.1	14
25 滋賀県	54.7	15	57.8	15	2.3	1	9.6	1	19.7	1	3.0	1	64.5	2	59.0	3	89.8	17	65.6	18	37.9	8	74.5	17
26 京都府	74.8	46	77.0	46	30.1	29	16.6	15	28.8	18	6.8	22	74.5	25	72.1	31	89.4	14	68.1	29	51.5	34	77.5	27
27 大阪府	66.1	36	67.3	35	38.8	41	17.9	21	28.5	17	7.1	23	67.8	8	63.3	8	94.4	35	67.1	25	43.1	12	80.1	44
28 兵庫県	60.8	26	62.2	24	36.9	39	17.6	20	34.1	26	4.7	6	71.1	17	66.9	18	92.1	26	65.4	17	37.7	7	78.0	31
29 奈良県	72.8	45	75.0	45	23.1	15	18.7	23	32.6	23	8.7	28	74.6	26	73.9	35	79.9	1	71.4	43	51.6	35	79.8	40
30 和歌山県	60.8	25	62.9	25	36.4	37	19.6	25	32.6	24	10.3	33	74.8	28	70.6	26	95.0	38	73.9	45	59.8	44	81.1	47
31 鳥取県	62.0	30	65.8	32	28.0	25	28.5	42	42.1	38	17.8	46	77.3	37	75.8	42	82.5	2	64.6	14	59.1	43	67.0	3
32 島根県	61.7	29	64.1	30	23.1	15	19.7	26	32.7	25	8.5	27	71.2	18	68.1	22	87.7	10	62.7	7	53.7	38	66.2	2
33 岡山県	56.4	18	59.0	18	22.0	14	19.1	24	28.9	19	9.8	31	67.3	6	62.1	6	89.4	15	66.4	23	51.5	33	72.5	10
34 広島県	51.1	8	52.6	8	14.1	4	16.4	13	31.2	22	6.8	20	74.9	30	70.2	25	93.2	29	70.1	40	48.0	23	79.9	42
35 山口県	48.6	4	50.3	5	29.8	28	20.3	28	35.3	28	7.2	24	74.8	29	69.8	24	94.0	31	70.7	42	50.1	27	80.5	45
36 徳島県	64.7	34	66.3	34	40.7	42	29.7	45	52.1	45	12.5	36	77.7	38	74.2	36	94.4	34	67.8	27	49.6	26	75.7	21
37 香川県	53.6	12	57.2	14	26.6	22	15.3	9	28.5	16	4.3	3	71.7	19	65.7	13	96.9	44	64.1	11	45.8	17	73.0	11
38 愛媛県	53.8	13	54.9	11	36.5	38	24.1	34	41.7	37	9.3	29	73.4	23	67.4	20	97.9	46	67.0	24	43.3	14	80.1	43
39 高知県	62.5	31	64.8	31	31.5	31	29.2	43	51.3	44	13.1	38	80.6	44	77.4	43	94.7	37	63.2	8	51.4	32	67.8	4
40 福岡県	65.5	35	69.8	40	15.6	5	26.9	39	39.9	35	15.5	43	75.5	31	71.7	30	94.6	36	64.3	12	43.8	16	76.1	24
41 佐賀県	55.6	17	58.0	16	33.2	32	23.6	33	37.5	30	13.2	39	78.0	39	75.1	40	95.1	40	70.2	41	53.8	39	78.2	33
42 長崎県	55.5	16	58.1	17	31.4	30	26.5	38	44.7	41	11.2	34	76.6	35	74.8	39	84.0	4	70.0	38	51.3	30	80.5	46
43 熊本県	69.2	43	72.3	43	40.9	43	26.1	36	44.7	40	11.7	35	78.2	40	74.5	37	95.4	41	69.0	32	54.7	41	75.6	20
44 大分県	57.4	20	59.4	19	34.5	34	17.5	19	28.2	14	9.6	30	76.6	36	73.7	33	93.2	28	68.6	31	51.4	31	76.7	26
45 宮崎県	56.7	19	60.6	21	35.6	36	28.1	41	48.6	43	16.5	45	76.2	33	71.6	29	91.0	22	69.1	33	52.1	36	76.0	23
46 鹿児島県	66.7	39	69.5	39	44.1	44	25.7	35	44.0	39	12.6	37	74.8	27	71.5	28	88.3	11	70.0	39	52.6	37	77.9	30
47 沖縄県	88.0	47																						

# (2) 働き方等関係指標

## 男女別・配偶関係別・年代別 所得が500万円以上の割合

【実数値】

所得が500万円以上の者の割合(H24)

	男性												女性											
	20~29歳			30~39歳			20~29歳			30~39歳			20~29歳			30~39歳								
	総数 (%)	(順位) (降順)	未婚 (%)	(順位) (降順)	有配偶 (%)	(順位) (降順)	総数 (%)	(順位) (降順)	未婚 (%)	(順位) (降順)	有配偶 (%)	(順位) (降順)	総数 (%)	(順位) (降順)	未婚 (%)	(順位) (降順)	有配偶 (%)	(順位) (降順)						
(合計特殊出生率との相関係数)	0.214		0.130		0.097		△0.548		△0.509		△0.558		△0.354		△0.346		#DIV/0!		△0.593		△0.564		△0.538	
(単純平均)	0.4		0.3		1.7		13.3		6.5		19.0		0.1		0.1		0.0		1.7		2.6		1.3	
(標準偏差)	0.5		0.4		3.0		6.2		3.9		9.0		0.2		0.2		0.0		1.5		2.2		1.2	
(変動係数)	1.201		1.288		1.787		0.468		0.605		0.476		2.243		2.255		---		0.836		0.856		0.918	
全 国	0.4		0.3		1.8		18.6		10.1		26.2		0.1		0.1		0.0		3.2		4.8		2.3	
1 北海道	0.4	20	0.2	23	2.7	12	11.3	28	6.0	22	14.6	28	0.7	2	0.8	2	0.0	1	0.6	37	1.5	30	0.2	45
2 青森県	0.0	27	0.0	24	0.0	15	5.2	46	5.5	26	4.9	47	0.0	10	0.0	10	0.0	1	0.6	41	0.9	41	0.4	40
3 岩手県	0.0	27	0.0	24	0.0	15	5.7	45	1.6	44	9.5	44	0.0	10	0.0	10	0.0	1	1.2	28	1.1	39	1.2	21
4 宮城県	0.0	27	0.0	24	0.0	15	11.5	27	5.9	24	16.5	25	0.0	10	0.0	10	0.0	1	0.8	34	1.9	26	0.2	44
5 秋田県	0.0	27	0.0	24	0.0	15	8.3	34	4.0	35	12.1	32	0.0	10	0.0	10	0.0	1	1.1	30	2.3	20	0.6	34
6 山形県	0.0	27	0.0	24	0.0	15	4.5	47	1.5	46	7.0	46	0.0	10	0.0	10	0.0	1	1.3	23	2.3	19	0.9	27
7 福島県	0.3	22	0.3	16	0.0	15	6.7	43	2.1	42	10.3	38	0.0	10	0.0	10	0.0	1	0.8	36	0.6	42	0.8	29
8 茨城県	0.0	27	0.0	24	0.0	15	15.0	16	8.5	11	22.2	16	0.0	10	0.0	10	0.0	1	1.1	31	1.1	37	1.1	25
9 栃木県	0.0	27	0.0	24	0.0	15	18.0	10	10.7	8	24.5	11	0.0	10	0.0	10	0.0	1	1.7	18	2.4	18	1.5	14
10 群馬県	0.0	27	0.0	24	0.0	15	15.3	15	7.1	16	23.5	14	0.0	10	0.0	10	0.0	1	1.5	20	1.8	28	1.3	19
11 埼玉県	0.0	27	0.0	24	0.0	15	23.4	4	12.2	5	34.1	4	0.0	10	0.0	10	0.0	1	3.1	6	2.9	15	3.2	3
12 千葉県	0.6	14	0.6	10	0.0	15	19.3	9	8.0	13	30.9	6	0.0	10	0.0	10	0.0	1	3.6	4	5.4	5	2.6	6
13 東京都	1.0	5	0.9	6	8.3	2	30.2	1	21.2	1	42.0	2	0.3	6	0.4	7	0.0	1	8.1	1	9.2	2	7.3	1
14 神奈川県	0.5	16	0.6	12	0.0	15	28.2	2	12.3	4	42.7	1	0.0	10	0.0	10	0.0	1	5.4	2	10.5	1	3.0	5
15 新潟県	0.2	24	0.3	20	0.0	15	6.6	44	3.2	39	10.2	39	0.4	4	0.5	4	0.0	1	1.3	26	1.6	29	1.1	23
16 富山県	0.5	15	0.6	11	0.0	15	14.1	20	6.3	20	21.2	17	0.0	10	0.0	10	0.0	1	0.3	46	0.0	44	0.5	37
17 石川県	0.2	25	0.2	22	0.0	15	12.7	23	4.8	31	19.3	22	0.0	10	0.0	10	0.0	1	1.5	19	1.8	27	1.4	16
18 福井県	0.0	27	0.0	24	0.0	15	10.4	29	5.2	28	14.4	30	0.0	10	0.0	10	0.0	1	0.0	47	0.0	44	0.0	46
19 山梨県	0.6	12	0.6	9	0.0	15	10.4	30	6.9	17	13.6	31	0.5	3	0.6	3	0.0	1	1.8	17	3.2	13	1.2	20
20 長野県	0.0	27	0.0	24	0.0	15	8.6	33	5.2	29	11.5	34	0.0	10	0.0	10	0.0	1	0.5	43	0.5	43	0.5	35
21 岐阜県	0.2	23	0.3	21	0.0	15	15.4	14	8.2	12	21.1	19	0.0	10	0.0	10	0.0	1	1.8	16	2.7	16	1.3	18
22 静岡県	0.1	26	0.0	24	2.2	13	20.6	8	7.4	14	31.0	5	0.0	10	0.0	10	0.0	1	2.1	13	3.6	11	1.5	13
23 愛知県	0.8	10	0.6	13	5.5	7	25.3	3	10.6	9	37.6	3	0.3	7	0.4	6	0.0	1	3.1	7	7.1	3	1.6	12
24 三重県	1.4	2	0.9	4	7.0	5	20.7	7	14.2	3	26.0	9	0.3	8	0.3	8	0.0	1	1.4	21	2.3	21	1.1	24
25 滋賀県	0.6	13	0.3	17	4.9	8	21.6	6	11.4	6	28.4	8	0.0	10	0.0	10	0.0	1	2.8	10	1.9	25	3.1	4
26 京都府	0.0	27	0.0	24	0.0	15	16.6	12	7.1	15	24.2	12	0.4	5	0.5	5	0.0	1	3.3	5	5.0	6	2.3	8
27 大阪府	0.0	27	0.0	24	0.0	15	17.0	11	8.5	10	25.0	10	0.0	10	0.0	10	0.0	1	4.4	3	6.4	4	3.3	2
28 兵庫県	0.5	17	0.3	18	4.3	10	22.9	5	14.5	2	29.4	7	0.0	10	0.0	10	0.0	1	2.8	9	4.8	7	1.9	10
29 奈良県	0.0	27	0.0	24	0.0	15	16.3	13	5.6	25	24.0	13	0.0	10	0.0	10	0.0	1	2.5	11	4.2	8	1.8	11
30 和歌山県	0.0	27	0.0	24	0.0	15	11.5	26	3.2	38	17.3	24	0.0	10	0.0	10	0.0	1	0.8	35	1.2	36	0.6	33
31 鳥取県	0.9	8	0.0	24	8.0	3	8.1	35	5.9	23	9.8	43	0.0	10	0.0	10	0.0	1	1.3	27	2.0	24	0.9	28
32 島根県	0.9	7	1.0	2	0.0	15	6.7	42	3.8	36	9.0	45	0.0	10	0.0	10	0.0	1	0.6	42	0.0	44	0.8	30
33 岡山県	0.4	19	0.3	19	1.7	14	11.6	25	4.4	34	18.0	23	0.0	10	0.0	10	0.0	1	1.8	15	1.2	35	2.0	9
34 広島県	1.0	6	0.5	14	12.3	1	14.1	19	5.0	30	19.8	21	0.0	10	0.0	10	0.0	1	0.5	44	0.0	44	0.7	32
35 山口県	0.4	18	0.0	24	4.7	9	14.5	17	5.5	27	22.4	15	0.0	10	0.0	10	0.0	1	2.1	12	4.2	9	1.2	22
36 徳島県	0.0	27	0.0	24	0.0	15	14.3	18	6.6	18	20.2	20	0.7	1	0.8	1	0.0	1	1.9	14	3.2	12	1.4	15
37 香川県	0.0	27	0.0	24	0.0	15	11.9	24	6.1	21	16.4	26	0.0	10	0.0	10	0.0	1	1.1	32	2.2	22	0.5	36
38 愛媛県	0.8	11	0.9	3	0.0	15	13.7	21	10.9	7	16.1	27	0.0	10	0.0	10	0.0	1	1.0	33	2.1	23	0.4	41
39 高知県	0.8	9	0.9	5	0.0	15	7.2	38	1.4	47	11.3	35	0.0	10	0.0	10	0.0	1	1.3	25	2.7	17	0.7	31
40 福岡県	0.0	27	0.0	24	0.0	15	13.5	22	4.5	33	21.1	18	0.1	9	0.2	9	0.0	1	2.9	8	3.7	10	2.4	7
41 佐賀県	1.3	3	0.7	7	7.4	4	7.2	39	3.2	40	10.2	41	0.0	10	0.0	10	0.0	1	0.4	45	1.3	33	0.0	46
42 長崎県	0.0	27	0.0	24	0.0	15	9.5	32	6.6	19	12.0	33	0.0	10	0.0	10	0.0	1	1.4	22	3.0	14	0.4	39
43 熊本県	1.2	4	0.7	8	5.6	6	6.8	41	1.5	45	10.8	37	0.0	10	0.0	10	0.0	1	0.6	40	1.2	34	0.3	43
44 大分県	0.0	27	0.0	24	0.0	15	10.3	31	4.5	32	14.6	29	0.0	10	0.0	10	0.0	1	0.6	39	0.9	40	0.4	38
45 宮崎県	1.8	1	1.5	1	3.2	11	7.5	36	2.9	41	10.2	40	0.0	10	0.0	10	0.0	1	1.3	24	1.1	38	1.4	17
46 鹿児島県	0.4	21	0.4	15	0.0	15	7.3	37	2.0	43	11.0	36	0.0	10	0.0	10	0.0	1	0.6	38	1.3	32	0.3	42
47 沖縄県	0.0	27	0.0	24	0.0	15	6.9	40	3.4	37	10.0	42	0.0	10	0.0	10	0.0	1	1.1	29	1.3	31	1.1	26

資料等

○ 総務省統計局「就業構造基本調査」(平成24年)より作成。無業者と有業者を含めて算出した値であり、有業者のうち所得が把握できていない者は按分して含めた。なお、有配偶は、総数から未婚を除いて算出した。

○ 合計特殊出生率との相関係数、単純平均、標準偏差は都道府県別データから機械的に計算。変動係数は、標準偏差/単純平均で機械的に計算。



# (2) 働き方等関係指標

■夫婦と子どもの世帯で6歳未満の子がおり、夫妻ともに有業の場合の、一日の行動当たり時間(平日) 夫

【実数値】

	一日当たりの時間(H23)															
	夫 通勤・通学 (分) (順位) (昇順)	夫 仕事 (分) (順位) (昇順)	夫 家事 (分) (順位) (降順)	夫 介護・看護 (分) (順位) (降順)	夫 育児 (分) (順位) (降順)	夫 ボランティア活動・ 社会参加活動 (分) (順位) (降順)	夫 通勤・通学と 仕事の合計 (分) (順位) (昇順)	夫 通勤・通学と 仕事と家事と 育児の合計 (分) (順位) (降順)								
(合計特殊出生率との相関係数)	△0.585	△0.079	0.063	0.219	0.009	0.175	△0.243	△0.232								
(単純平均)	57.0	561.1	12.9	0.1	27.2	1.2	618.1	658.1								
(標準偏差)	15.7	47.9	7.9	0.4	15.6	2.6	53.4	53.2								
(変動係数)	0.276	0.085	0.615	2.390	0.572	2.089	0.086	0.081								
全 国	66	570	11	0	28	1	636	675								
1 北海道	51	20	459	3	3	44	0	8	24	23	0	14	510	3	537	46
2 青森県	35	1	548	15	8	33	0	8	30	16	2	11	583	11	621	38
3 岩手県	68	34	546	13	28	3	0	8	28	20	0	14	614	18	670	23
4 宮城県	69	35	553	18	35	1	0	8	41	9	0	14	622	21	698	10
5 秋田県	70	37	520	9	29	2	0	8	43	7	0	14	590	14	662	26
6 山形県	39	5	539	12	24	5	0	8	21	27	0	14	578	10	623	37
7 福島県	61	31	560	21	11	22	0	8	32	14	0	14	621	20	664	24
8 茨城県	53	24	564	24	19	11	0	8	19	30	2	11	617	19	655	30
9 栃木県	63	32	577	29	25	4	0	8	29	18	0	14	640	29	694	11
10 群馬県	70	37	553	18	4	43	0	8	48	5	0	14	623	22	675	21
11 埼玉県	94	47	547	14	18	12	1	1	74	1	0	14	641	31	733	3
12 千葉県	89	45	553	18	7	35	0	8	35	12	0	14	642	32	684	17
13 東京都	80	42	573	27	5	38	0	8	31	15	3	6	653	34	689	14
14 神奈川県	82	43	647	47	17	14	0	8	14	38	0	14	729	47	760	1
15 新潟県	39	5	629	45	5	38	0	8	30	16	0	14	668	39	703	8
16 富山県	46	14	506	8	17	14	1	1	24	23	1	13	552	7	593	41
17 石川県	48	17	501	7	21	8	0	8	14	38	3	6	549	6	584	43
18 福井県	39	5	560	21	8	33	0	8	21	27	0	14	599	16	628	35
19 山梨県	69	35	614	40	11	22	0	8	51	4	0	14	683	45	745	2
20 長野県	55	26	620	43	12	21	1	1	23	25	0	14	675	42	710	7
21 岐阜県	43	9	618	42	14	18	1	1	17	33	0	14	661	37	692	13
22 静岡県	51	20	582	31	21	8	0	8	35	12	0	14	633	28	689	14
23 愛知県	92	46	588	35	11	22	0	8	21	27	0	14	680	43	712	6
24 三重県	70	37	600	37	5	38	0	8	19	30	0	14	670	40	694	11
25 滋賀県	54	25	641	46	11	22	0	8	13	41	0	14	695	46	719	4
26 京都府	59	29	606	39	5	38	0	8	13	41	0	14	665	38	683	18
27 大阪府	83	44	571	26	0	47	0	8	5	46	0	14	654	35	659	27
28 兵庫県	79	41	602	38	6	37	0	8	14	38	3	6	681	44	701	9
29 奈良県	70	37	561	23	1	45	0	8	15	37	0	14	631	26	647	33
30 和歌山県	46	14	457	2	9	30	0	8	7	45	9	2	503	2	519	47
31 鳥取県	42	8	585	32	9	30	0	8	28	20	0	14	627	23	664	24
32 島根県	47	16	484	4	21	8	0	8	74	1	5	4	531	4	626	36
33 岡山県	59	29	585	32	14	18	0	8	29	18	0	14	644	33	687	16
34 広島県	51	20	622	44	7	35	0	8	38	10	0	14	673	41	718	5
35 山口県	45	13	614	40	11	22	0	8	8	44	0	14	659	36	678	20
36 徳島県	50	19	590	36	13	20	0	8	28	20	4	5	640	29	681	19
37 香川県	43	9	570	25	16	16	0	8	44	6	0	14	613	17	673	22
38 愛媛県	38	3	550	17	16	16	0	8	16	34	8	3	588	13	620	39
39 高知県	58	28	537	11	22	6	0	8	38	10	0	14	595	15	655	30
40 福岡県	63	32	497	6	1	45	0	8	4	47	3	6	560	8	565	44
41 佐賀県	51	20	493	5	22	6	0	8	22	26	0	14	544	5	588	42
42 長崎県	43	9	587	34	10	28	0	8	16	34	0	14	630	25	656	29
43 熊本県	56	27	575	28	5	38	1	1	12	43	12	1	631	26	648	32
44 大分県	38	3	437	1	10	28	1	1	53	3	0	14	475	1	538	45
45 宮崎県	35	1	548	15	9	30	0	8	42	8	0	14	583	11	634	34
46 鹿児島県	43	9	523	10	18	12	0	8	16	34	3	6	566	9	600	40
47 沖縄県	48	17	581	30	11	22	1	1	19	30	0	14	629	24	659	27

資料等

○ 総務省統計局「社会生活基本調査」(平成23年)より作成。

○ 合計特殊出生率との相関係数、単純平均、標準偏差は都道府県別データから機械的に計算。変動係数は、標準偏差／単純平均で機械的に計算。

# (2) 働き方等関係指標

■夫婦と子どもの世帯で6歳未満の子がおり、夫妻ともに有業の場合の、一日の行動当たり時間(平日) 妻

【実数値】

各相関係数等は都道府県全体との関係によるもの	一日当たりの時間(H23)															
	妻 通勤・通学		妻 仕事		妻 家事		妻 介護・看護		妻 育児		妻 ボランティア活動・ 社会参加活動		妻 通勤・通学と 仕事の合計		妻 通勤・通学と 仕事と家事と 育児の合計	
	(分)	(順位) (昇順)	(分)	(順位) (昇順)	(分)	(順位) (降順)	(分)	(順位) (降順)	(分)	(順位) (降順)	(分)	(順位) (降順)	(分)	(順位) (昇順)	(分)	(順位) (降順)
(合計特殊出生率との相関係数)	△0.280		0.265		△0.159		0.377		△0.272		△0.204		0.192		△0.083	
(単純平均)	34.4		273.9		178.2		2.6		143.3		1.9		308.3		629.8	
(標準偏差)	10.4		54.2		33.6		4.0		39.5		5.2		59.5		55.6	
(変動係数)	0.302		0.198		0.188		1.503		0.276		2.817		0.193		0.088	
全 国	35		256		180		3		153		2		291		624	
1 北海道	32	19	280	26	162	36	4	7	166	13	0	15	312	25	640	22
2 青森県	31	17	259	20	194	14	2	17	135	29	0	15	290	18	619	29
3 岩手県	34	23	287	28	135	43	0	34	216	2	0	15	321	29	672	10
4 宮城県	54	45	337	40	169	30	0	34	120	36	0	15	391	42	680	5
5 秋田県	43	37	311	32	163	35	0	34	133	31	7	4	354	34	650	16
6 山形県	32	19	347	42	145	39	1	28	81	44	0	15	379	40	605	34
7 福島県	18	2	188	4	218	6	1	28	77	45	5	5	206	2	501	46
8 茨城県	47	40	287	28	168	31	2	17	114	37	8	3	334	31	616	30
9 栃木県	29	13	265	22	127	45	0	34	210	3	0	15	294	22	631	27
10 群馬県	23	7	167	1	200	11	3	12	138	26	0	15	190	1	528	45
11 埼玉県	29	13	185	2	172	26	2	17	246	1	1	13	214	3	632	26
12 千葉県	49	41	243	17	166	32	0	34	139	24	0	15	292	20	597	37
13 東京都	35	27	218	10	166	32	3	12	151	14	0	15	253	10	570	41
14 神奈川県	50	44	210	8	202	10	3	12	190	9	0	15	260	12	652	14
15 新潟県	21	4	229	11	186	15	2	17	169	12	0	15	250	9	605	34
16 富山県	35	27	258	19	176	24	4	7	124	34	2	9	293	21	593	38
17 石川県	32	19	326	35	127	45	4	7	69	47	0	15	358	35	554	44
18 福井県	26	11	264	21	182	18	0	34	143	20	2	9	290	18	615	31
19 山梨県	57	46	358	47	215	7	0	34	130	32	0	15	415	47	760	1
20 長野県	38	34	206	7	212	8	0	34	195	7	0	15	244	8	651	15
21 岐阜県	21	4	237	13	228	4	3	12	193	8	0	15	258	11	679	7
22 静岡県	23	7	239	14	180	20	1	28	142	21	15	2	262	13	584	40
23 愛知県	31	17	288	30	173	25	4	7	144	19	3	7	319	27	636	24
24 三重県	24	10	242	16	242	3	6	5	202	4	1	13	266	15	710	4
25 滋賀県	44	38	187	3	109	47	0	34	136	27	0	15	231	6	476	47
26 京都府	34	23	241	15	243	2	0	34	146	16	32	1	275	16	664	11
27 大阪府	35	27	199	5	203	9	6	5	173	11	0	15	234	7	610	33
28 兵庫県	49	41	267	23	183	17	2	17	136	27	0	15	316	26	635	25
29 奈良県	57	46	351	44	197	12	0	34	139	24	0	15	408	46	744	2
30 和歌山県	37	30	283	27	164	34	2	17	109	39	4	6	320	28	593	38
31 鳥取県	21	4	278	25	177	22	2	17	146	16	0	15	299	23	622	28
32 島根県	34	23	315	34	182	18	8	3	145	18	0	15	349	33	676	8
33 岡山県	32	19	331	38	219	5	9	2	149	15	0	15	363	37	731	3
34 広島県	26	11	202	6	285	1	2	17	140	22	0	15	228	4	653	13
35 山口県	20	3	257	18	195	13	0	34	128	33	0	15	277	17	600	36
36 徳島県	29	13	234	12	177	22	3	12	197	6	0	15	263	14	637	23
37 香川県	37	30	347	42	151	37	1	28	140	22	0	15	384	41	675	9
38 愛媛県	37	30	273	24	138	42	7	4	108	40	0	15	310	24	556	43
39 高知県	23	7	309	31	146	38	2	17	186	10	0	15	332	30	664	11
40 福岡県	49	41	343	41	179	21	1	28	75	46	2	9	392	43	646	18
41 佐賀県	37	30	335	39	172	26	4	7	100	42	0	15	372	39	644	20
42 長崎県	39	35	328	36	170	29	2	17	105	41	2	9	367	38	642	21
43 熊本県	30	16	328	36	171	28	1	28	121	35	3	7	358	35	650	16
44 大分県	34	23	311	32	133	44	0	34	82	43	0	15	345	32	560	42
45 宮崎県	13	1	215	9	186	15	2	17	201	5	0	15	228	4	615	31
46 鹿児島県	44	38	356	46	145	39	0	34	135	29	0	15	400	45	680	5
47 沖縄県	40	36	354	45	141	41	25	1	111	38	0	15	394	44	646	18

資料等

○ 総務省統計局「社会生活基本調査」(平成23年)より作成。

○ 合計特殊出生率との相関係数、単純平均、標準偏差は都道府県別データから機械的に計算。変動係数は、標準偏差／単純平均で機械的に計算。

# (2) 働き方等関係指標

## ■ 保育所待機児童数等、出生数に占める第3子以上の割合、0~4歳人口千人当たりの小児科医師数

	【実数値】 保育所待機児童数等(H26)						【実数値】 第3子以降出生数の割合		【実数値】 0~4歳人口千人当たりの小児科医師数			
	保育所定員数		保育所入所者数		保育所待機児童数		%	(順位) (降順)	主として従事する診療科の場合		複数従事する診療科も含む場合	
	(人)	(順位) (昇順)	(人)	(順位) (昇順)	(人)	(順位) (昇順)			(人)	(順位) (降順)	(人)	(順位) (降順)
(合計特殊出生率との相関係数)	△0.504		△0.501		△0.340		0.834		△0.088		△0.065	
(単純平均)	49,696.3		48,230.1		454.7		18.4		3.1		5.9	
(標準偏差)	39,294.7		38,725.0		1,288.1		3.2		0.5		1.2	
(変動係数)	0.791		0.803		2.833		0.173		0.168		0.213	
全 国	2,335,724		2,266,813		21,371		16.6		2.99		5.72	
1 北海道	71,027	39	66,157	39	473	37	17.3	29	3.07	22	5.08	31
2 青森県	31,975	23	31,975	23	0	1	18.9	17	2.82	31	6.33	13
3 岩手県	27,145	17	26,426	17	193	31	20.7	8	2.58	39	4.00	46
4 宮城県	31,275	21	31,623	21	978	42	17.2	33	2.79	33	5.16	29
5 秋田県	23,519	11	21,807	10	53	24	16.0	39	3.69	6	5.86	22
6 山形県	22,094	9	21,319	8	0	1	18.2	20	3.15	19	5.01	35
7 福島県	26,556	16	24,881	15	180	29	20.2	13	2.78	35	6.18	17
8 茨城県	48,425	33	47,741	32	227	32	17.3	31	2.03	47	5.00	36
9 栃木県	31,776	22	31,971	22	66	26	16.2	37	2.90	29	6.29	15
10 群馬県	42,422	30	42,717	31	0	1	17.5	28	3.28	13	6.33	14
11 埼玉県	92,444	42	91,685	42	905	41	14.6	45	2.30	44	4.86	40
12 千葉県	84,076	40	83,504	40	1,251	45	15.2	43	2.30	45	4.76	41
13 東京都	203,211	47	202,008	47	8,672	47	10.9	47	4.21	2	7.76	4
14 神奈川県	117,745	44	117,924	44	1,079	43	13.2	46	2.68	37	4.46	44
15 新潟県	63,267	38	59,459	38	17	16	16.9	34	2.79	32	4.93	38
16 富山県	30,835	20	27,911	18	0	1	15.6	42	3.70	4	5.75	24
17 石川県	37,349	27	33,983	25	0	1	17.2	32	3.27	14	5.02	33
18 福井県	26,095	14	24,971	16	0	1	18.1	21	3.08	21	6.80	10
19 山梨県	21,901	6	19,372	4	0	1	18.4	19	3.20	16	7.22	8
20 長野県	60,540	36	50,471	34	0	1	17.9	23	3.01	25	6.27	16
21 岐阜県	47,049	31	39,634	29	27	17	17.6	27	2.55	41	7.63	5
22 静岡県	54,102	35	53,374	35	567	39	16.1	38	2.92	28	4.86	39
23 愛知県	159,482	46	139,688	45	107	28	15.1	44	2.32	43	6.17	18
24 三重県	41,379	29	38,697	27	48	21	17.3	30	2.55	40	5.16	30
25 滋賀県	28,777	19	28,612	19	441	35	16.6	35	3.33	12	6.37	11
26 京都府	53,033	34	53,564	36	11	15	16.0	40	3.97	3	6.86	9
27 大阪府	142,264	45	147,688	46	1,124	44	15.7	41	3.12	20	5.99	20
28 兵庫県	85,805	41	87,398	41	552	38	16.3	36	2.94	27	5.02	34
29 奈良県	25,503	12	23,238	13	191	30	17.7	25	2.74	36	5.93	21
30 和歌山県	23,323	10	20,214	6	10	14	17.9	24	3.36	11	7.48	6
31 鳥取県	17,659	2	16,412	2	0	1	20.4	12	4.63	1	8.59	3
32 島根県	21,704	5	21,400	9	3	13	20.7	7	3.69	5	8.61	2
33 岡山県	41,258	28	40,993	30	51	23	18.9	16	3.26	15	7.26	7
34 広島県	62,889	37	59,216	37	447	36	18.1	22	2.79	34	4.73	42
35 山口県	25,772	13	24,748	14	57	25	20.6	9	2.88	30	4.93	37
36 徳島県	16,172	1	14,820	1	41	19	17.6	26	3.38	10	9.87	1
37 香川県	21,499	4	20,141	5	0	1	18.5	18	3.58	8	5.67	25
38 愛媛県	26,162	15	23,182	12	0	1	19.1	15	3.17	18	5.02	32
39 高知県	21,938	8	18,827	3	28	18	20.5	10	3.58	7	6.35	12
40 福岡県	103,323	43	105,076	43	315	34	19.2	14	3.46	9	5.40	27
41 佐賀県	21,247	3	20,708	7	50	22	23.5	4	2.97	26	6.01	19
42 長崎県	32,331	24	32,456	24	95	27	23.1	5	3.18	17	5.59	26
43 熊本県	48,199	32	50,273	33	678	40	22.5	6	3.04	23	5.85	23
44 大分県	21,914	7	21,954	11	42	20	20.4	11	3.02	24	5.18	28
45 宮崎県	28,006	18	29,869	20	0	1	24.4	2	2.58	38	4.18	45
46 鹿児島県	34,856	25	37,339	26	232	33	23.9	3	2.30	46	4.68	43
47 沖縄県	36,401	26	39,387	28	2,160	46	30.2	1	2.46	42	3.88	47

資料等

- 厚生労働省「保育所関連状況取りまとめ」(平成26年4月1日)より作成。
- 合計特殊出生率との相関係数、単純平均、標準偏差は都道府県別データから機械的に計算。変動係数は、標準偏差/単純平均で機械的に計算。
- 医師数は厚生労働省「医師・歯科医師・薬剤師調査」(平成22年)、人口は総務省統計局「国勢調査」(平成22年)より作成。

なお、人口については年齢・国籍不詳は総務省統計局が按分した値 (<http://www.stat.go.jp/data/jinsui/9.htm>) を用いた。

# (2) 働き方等関係指標

■一般世帯に占める三世帯世帯割合、一般世帯に占める父子世帯・母子世帯の割合、25～39歳女性人口千人当たりの産婦人科と産科の医師数

【実数値】

	一般世帯に占める三世帯世帯割合					
	6歳未満のいる 一般世帯	12歳未満のいる 一般世帯	15歳未満のいる 一般世帯	18歳未満のいる 一般世帯	20歳未満のいる 一般世帯	
	(%) (順位) (降順)	(%) (順位) (降順)	(%) (順位) (降順)	(%) (順位) (降順)	(%) (順位) (降順)	
(合計特殊出生率との相関係数)	0.205	0.201	0.196	0.191	0.191	
(単純平均)	20.8	22.5	23.4	24.0	23.7	
(標準偏差)	9.8	10.0	10.2	10.3	10.1	
(変動係数)	0.469	0.444	0.435	0.428	0.428	
全 国	15.6	17.3	18.1	18.7	18.4	
1 北海道	10.1	43	11.2	43	11.6	43
2 青森県	33.3	7	34.1	10	34.4	11
3 岩手県	37.0	3	38.4	3	38.9	5
4 宮城県	24.8	14	26.8	14	27.7	15
5 秋田県	39.0	2	40.8	2	41.8	2
6 山形県	45.4	1	47.7	1	49.0	1
7 福島県	34.2	6	35.6	7	36.3	7
8 茨城県	24.3	16	26.2	17	27.0	17
9 栃木県	24.6	15	26.7	15	27.6	16
10 群馬県	19.2	23	21.0	24	22.0	23
11 埼玉県	11.5	39	13.1	38	13.8	38
12 千葉県	12.5	37	14.0	37	14.8	37
13 東京都	5.8	47	6.7	47	7.1	47
14 神奈川県	7.2	46	8.4	46	9.0	46
15 新潟県	36.2	4	38.4	4	39.6	3
16 富山県	32.1	10	34.3	9	35.5	8
17 石川県	23.1	18	25.5	18	26.5	18
18 福井県	35.9	5	38.0	5	39.0	4
19 山梨県	20.7	21	23.0	21	24.2	21
20 長野県	25.7	13	28.2	13	29.5	13
21 岐阜県	26.4	12	29.0	12	30.4	12
22 静岡県	23.8	17	26.6	16	27.7	14
23 愛知県	13.8	33	15.7	31	16.6	31
24 三重県	18.1	26	20.1	25	21.2	25
25 滋賀県	18.8	24	21.3	23	22.5	22
26 京都府	10.8	42	12.5	42	13.3	41
27 大阪府	7.4	45	8.6	45	9.1	45
28 兵庫県	11.1	41	12.7	41	13.5	40
29 奈良県	14.1	31	16.0	30	16.9	30
30 和歌山県	15.9	29	17.8	29	18.8	29
31 鳥取県	32.6	9	34.5	8	35.5	9
32 島根県	33.2	8	35.7	6	37.0	6
33 岡山県	18.2	25	20.1	26	21.1	26
34 広島県	11.5	40	12.8	40	13.5	39
35 山口県	13.1	34	14.8	34	15.5	34
36 徳島県	22.5	20	24.2	20	25.1	20
37 香川県	16.6	27	18.3	27	19.4	27
38 愛媛県	13.0	35	14.6	35	15.3	35
39 高知県	14.3	30	15.5	32	16.0	32
40 福岡県	12.9	36	14.4	36	15.1	36
41 佐賀県	31.9	11	34.0	11	34.8	10
42 長崎県	19.8	22	21.3	22	22.0	24
43 熊本県	23.0	19	24.7	19	25.5	19
44 大分県	16.4	28	18.3	28	19.2	28
45 宮崎県	14.0	32	15.2	33	15.7	33
46 鹿児島県	8.6	44	9.4	44	9.5	44
47 沖縄県	12.5	38	13.0	39	12.9	42

【実数値】

	一般世帯に占める父子世帯・母子世帯の割合	
	6歳未満のいる 一般世帯	18歳未満のいる 一般世帯
	(%) (順位) (降順)	(%) (順位) (降順)
(合計特殊出生率との相関係数)	0.287	0.225
(単純平均)	3.1	6.7
(標準偏差)	0.9	1.5
(変動係数)	0.275	0.225
全 国	3.0	6.5
1 北海道	5.1	2
2 青森県	3.9	9
3 岩手県	2.7	30
4 宮城県	2.9	25
5 秋田県	2.5	33
6 山形県	2.1	45
7 福島県	3.1	22
8 茨城県	2.9	27
9 栃木県	2.6	31
10 群馬県	2.8	28
11 埼玉県	2.4	36
12 千葉県	2.1	44
13 東京都	2.3	40
14 神奈川県	2.4	37
15 新潟県	2.0	46
16 富山県	1.9	47
17 石川県	2.2	43
18 福井県	2.3	39
19 山梨県	3.0	23
20 長野県	2.4	35
21 岐阜県	2.2	41
22 静岡県	2.4	34
23 愛知県	2.3	38
24 三重県	2.5	32
25 滋賀県	2.2	42
26 京都府	3.3	15
27 大阪府	3.7	11
28 兵庫県	2.9	26
29 奈良県	3.3	17
30 和歌山県	4.1	6
31 鳥取県	3.0	24
32 島根県	2.7	29
33 岡山県	3.3	18
34 広島県	3.2	20
35 山口県	3.9	10
36 徳島県	3.3	19
37 香川県	3.4	13
38 愛媛県	4.0	7
39 高知県	5.4	1
40 福岡県	4.0	8
41 佐賀県	3.1	21
42 長崎県	3.5	12
43 熊本県	3.4	14
44 大分県	3.3	16
45 宮崎県	4.7	5
46 鹿児島県	4.7	3
47 沖縄県	4.7	4

【実数値】

	25～39歳女性人口千人当たりの産婦人科と産科の医師数			
	主として従事する 診療科の場合		複数従事する 診療科も含む場合	
	(人) (順位) (降順)	(人) (順位) (降順)	(人) (順位) (降順)	(人) (順位) (降順)
(合計特殊出生率との相関係数)	0.429	0.401	0.429	0.401
(単純平均)	0.9	1.0	0.9	1.0
(標準偏差)	0.1	0.1	0.1	0.1
(変動係数)	0.158	0.155	0.158	0.155
全 国	0.84	0.88	0.84	0.88
1 北海道	0.73	43	0.78	41
2 青森県	0.82	32	0.85	33
3 岩手県	0.86	30	0.90	30
4 宮城県	0.79	35	0.88	31
5 秋田県	1.13	5	1.21	3
6 山形県	0.98	17	1.04	13
7 福島県	0.74	42	0.77	42
8 茨城県	0.75	41	0.76	44
9 栃木県	1.05	8	1.07	10
10 群馬県	0.87	28	0.92	28
11 埼玉県	0.60	47	0.62	47
12 千葉県	0.65	46	0.70	46
13 東京都	0.93	21	1.00	19
14 神奈川県	0.73	44	0.76	45
15 新潟県	0.78	36	0.80	38
16 富山県	1.01	10	1.07	9
17 石川県	1.01	13	1.12	7
18 福井県	1.02	9	1.05	11
19 山梨県	1.01	11	1.04	14
20 長野県	1.01	12	1.03	15
21 岐阜県	0.93	22	0.99	20
22 静岡県	0.76	39	0.79	40
23 愛知県	0.77	38	0.80	39
24 三重県	0.83	31	0.84	34
25 滋賀県	0.72	45	0.77	43
26 京都府	0.95	19	0.97	24
27 大阪府	0.89	26	0.92	27
28 兵庫県	0.82	34	0.85	32
29 奈良県	0.77	37	0.81	37
30 和歌山県	1.11	6	1.17	6
31 鳥取県	1.16	3	1.22	2
32 島根県	1.20	1	1.23	1
33 岡山県	0.99	16	1.03	16
34 広島県	0.89	25	0.91	29
35 山口県	0.97	18	1.00	18
36 徳島県	1.18	2	1.19	4
37 香川県	0.95	20	0.96	25
38 愛媛県	1.00	14	1.04	12
39 高知県	0.76	40	0.84	36
40 福岡県	0.82	33	0.84	35
41 佐賀県	0.91	23	0.98	22
42 長崎県	1.15	4	1.18	5
43 熊本県	0.88	27	0.95	26
44 大分県	0.86	29	0.98	23
45 宮崎県	1.11	7	1.12	8
46 鹿児島県	0.91	24	0.99	21
47 沖縄県	1.00	15	1.01	17

資料等

- 厚生労働省「保育所関連状況取りまとめ」(平成26年4月1日)より作成。
- 合計特殊出生率との相関係数、単純平均、標準偏差は都道府県別データから機械的に計算。変動係数は、標準偏差／単純平均で機械的に計算。
- 医師数は厚生労働省「医師・歯科医師・薬剤師調査」(平成22年)、人口は総務省統計局「国勢調査」(平成22年)より作成。なお、人口については年齢・国籍不詳は総務省統計局が按分した値(<http://www.stat.go.jp/data/jinsui/9.htm>)を用いた。
- 三世帯世帯、父子・母子世帯について、総務省統計局「国勢調査」(平成22年)より作成。家族類型不詳は除いて算出した。