

地域少子化・働き方指標（第3版）

【留意事項】

- 地域少子化・働き方指標（第3版）は、第2版として公表した指標について、平成29年3月末時点での各種最新統計データ（総務省「国勢調査」（平成27年）、厚生労働省「人口動態統計（確定数）」（平成27年）等）をもとに更新したものである。
- 少子化関係指標のうち、有配偶出生率は当該年次の出生数を15～49歳の有配偶人口で除したものであり、出生数の年変動や各地域の有配偶人口の年齢構造等の影響を受けることに留意が必要。
- 指標については、ここに示したもののほか様々なものがあり得ることに留意が必要。
- 市町村別の状況については、市町村によっては国勢調査においても国籍不詳、年齢不詳、配偶関係不詳の影響が比較的大きい場合があり得ること、出生数の年変動が比較的大きい場合があり得ること等に留意が必要。
- 市町村別については、基礎とした統計上表象のないものや表象に適さないと考えられるものについては、「…」を表示しており、順位や網掛けの対象から除いている。

出生率に影響を及ぼす諸要因－分析の観点－	P. 1
1. 少子化関係指標（都道府県別等）	P. 2
（1）未婚率と有配偶出生率の状況（散布図）	
①平成27(2015)年 都道府県別	P. 3
②平成27(2015)年 東京都区部及び政令市	P. 4
③昭和60(1985)年 都道府県別	P. 5
（2）都道府県別少子化関係指標	P. 6
合計特殊出生率、未婚率と有配偶出生率、平均初婚年齢、出生順位ごとの母の平均年齢の状況	
2. 働き方関係等指標－その1：出生率との相関等を中心に－（都道府県別）	P. 7
（1）合計特殊出生率と働き方関係等指標の状況（散布図等）	
①合計特殊出生率と週60時間以上働く雇用者の割合の状況	P. 8
②合計特殊出生率と平日1日当たりの通勤等の時間の状況	P. 9
③合計特殊出生率と女性の有業率と育児をしている女性の有業率の差の状況	P. 10
④合計特殊出生率と0～5歳人口に対する保育所等定員数の比の状況	P. 11
⑤合計特殊出生率とパート・アルバイト割合（25～39歳、男性）の状況	P. 12
⑥合計特殊出生率と三世代同居率の状況	P. 13
⑦合計特殊出生率と最近の合計特殊出生率の上昇率（最低値→最高値）の状況	P. 14
⑧都道府県別合計特殊出生率の変化	P. 15
（2）働き方関係等指標－その1－	
週60時間以上働く雇用者の割合、平日1日当たりの通勤等の時間、女性の有業率と育児をしている女性の有業率の差（25～44歳）、 0～5歳人口に対する保育所等定員数の比、パート・アルバイト割合（25～39歳、男性）、三世代同居率、 最近の合計特殊出生率の上昇率（最低値→最高値）	P. 16

3. 働き方関係等指標—その2：地域間の比較等を中心に—（都道府県別） P. 19

(1) 都道府県別にみた人口移動、就業、所得、生活時間の状況（都道府県間比較図）

①都道府県別・男女別 1995年の10～14歳人口を1としたときの2015年の30～34歳人口	P. 20
②都道府県別・男女別・配偶関係別 就業者の割合（30～34歳）	P. 21
③都道府県別・男女別・配偶関係別 完全失業者の割合（30～34歳）	P. 22
④都道府県別・男女別・配偶関係別 就業者に占める労働派遣事業所の派遣社員とパート・アルバイト・その他の割合（30～34歳）	P. 23
⑤都道府県別・男女別・配偶関係別 所得額階級別分布状況（30～39歳）	P. 24
⑥都道府県別・平日の家事時間・育児時間（夫婦と子供の世帯で6歳未満の子供がおり、夫婦ともに有業である夫）	P. 120
⑦都道府県別・平日の家事時間・育児時間（夫婦と子供の世帯で6歳未満の子供がおり、夫婦ともに有業である妻）	P. 121
⑧都道府県別・夫妻別・平日の通勤・通学と仕事の合計時間及び平日の通勤・通学と家事と育児の合計時間（夫婦と子供の世帯で6歳未満の子供がおり、夫婦ともに有業の場合）	P. 122

(2) 働き方関係等指標—その2—

性比（女性人口100人当たりの男性人口）、1995年の10～14歳人口を1としたときの2015年の30～34歳人口	P. 123
転入超過数（総数、男性、女性）	P. 124
出生数の推移	P. 127
就業者の割合（男性、女性）	P. 128
完全失業者の割合（男性、女性）	P. 130
就業者に占める労働者派遣事業所の派遣社員とパート・アルバイト・その他の割合（男性、女性）	P. 132
所得が200万円未満の割合、所得が500万円以上の割合	P. 134
夫婦と子供の世帯で6歳未満の子供がおり、夫婦ともに有業の場合の、一日の行動当たり時間（平日・夫、妻）	P. 136
保育所待機児童数等、出生数に占める第3子以降の割合、0～4歳人口千人当たりの小児科医師数	P. 138
一般世帯に占める三世帯世帯割合、一般世帯に占める父子世帯・母子世帯の割合、 25～39歳女性人口千人当たりの産婦人科と産科の医師数	P. 139
ボランティア活動行動者率	P. 140

4. 市町村別少子化関係指標	P. 141
合計特殊出生率、未婚率と有配偶出生率、平均初婚年齢、出生順位ごとの母の平均年齢	P. 142
5. 働き方関係等指標－その1－（東京都区部及び政令市等版）	P. 160
合計特殊出生率、週60時間以上働く雇用者の割合、女性の有業率と育児をしている女性の有業率の差（25～44歳）、	P. 161
0～5歳人口に対する保育所定員数の比、パート・アルバイト割合（25～39歳、男性）、三世代同居率	
平日1日当たりの通勤等の時間の状況	P. 162
6. 働き方関係等指標－その2－（市町村等版）	P. 163
性比（女性人口100人当たりの男性人口）、1995年の10～14歳人口を1としたときの2015年の30～34歳人口	P. 164
転入超過数（総数、男性、女性）	P. 189
出生数	P. 204
就業者の割合（男性、女性）	P. 238
完全失業者の割合（男性、女性）	P. 256
就業者に占める労働者派遣事業所の派遣社員とパート・アルバイト・その他の割合（男性、女性）	P. 274
所得が200万円未満の割合、所得が500万円以上の割合	P. 276
夫婦と子供の世帯で6歳未満の子供がおり、夫妻ともに有業の場合の、一日の行動当たり時間（平日・夫、妻）	P. 278
出生数に占める第3子以降の割合、一般世帯に占める三世代世帯の割合、一般世帯に占める父子世帯・母子世帯の割合	P. 280
保育所等の定員数、入所者数、待機児童数	P. 314
二次医療圏別小児科、産婦人科、産科医師数	P. 316
ボランティア活動行動者率（大都市圏別）	P. 323

図1. 出生率に影響を及ぼす諸要因—分析の観点—

- 出生率は、大きく「未婚率・初婚年齢」と「有配偶出生率」とに分けて分析される。
- それぞれが様々な要因の影響を受けているが、その中で「働き方」は大きな部分を占めていると考えられる。

※ 出生率分析の観点から整理したもの。

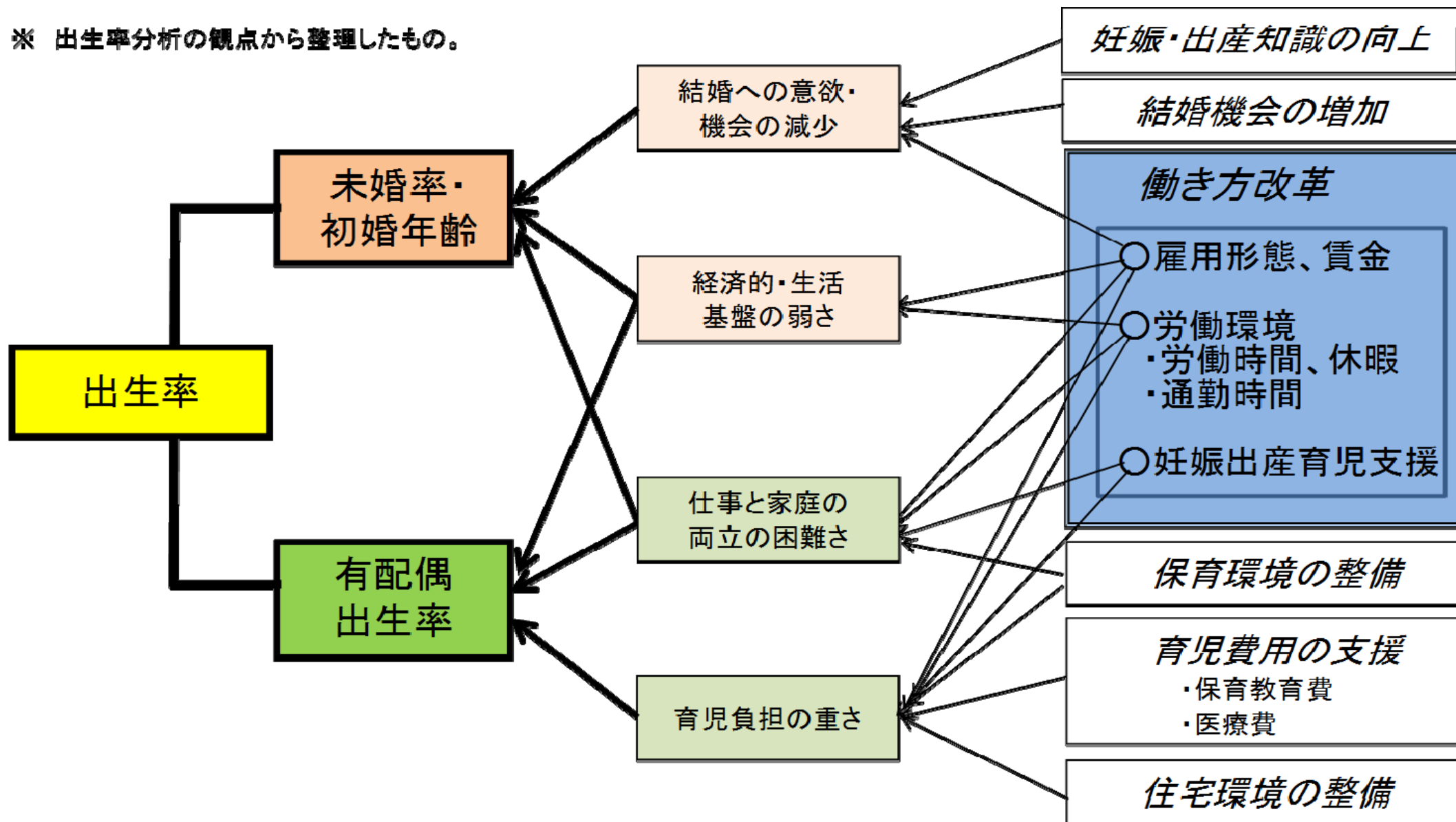

1. 少子化関係指標 (都道府県別等)

(1) ①未婚率と有配偶出生率の状況(平成27年(2015年) 都道府県別)

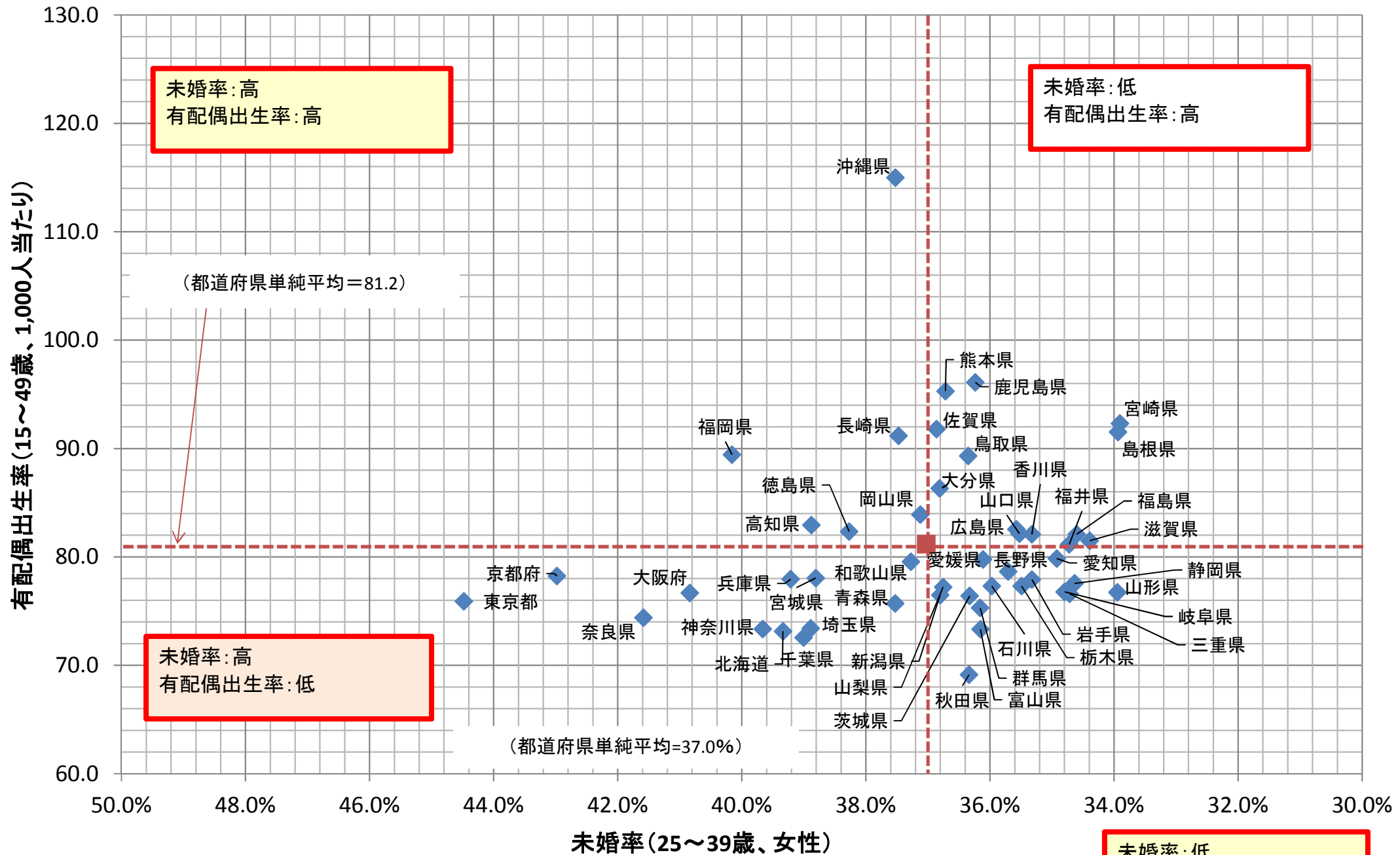

資料: 総務省「国勢調査」(平成27年)、厚生労働省「人口動態統計」(平成27年)より。
 ※1. 未婚率は、国勢調査による日本人未婚者数の日本人人口(配偶関係不詳除く)に対する割合(性別・年齢階級別)と、総務省による国籍不詳及び年齢不詳按分後の日本人の基準人口(性別・年齢階級別)を用いて作成。
 ※2. 有配偶出生率は、厚生労働省「人口動態統計」(平成27年)による出生数(母の年齢計)の、国勢調査から作成した日本人女性有配偶者数(15~49歳)に対する比率。
 ※3. 日本人女性有配偶者数は、国勢調査による日本人有配偶者数の日本人人口(配偶関係不詳除く)に対する割合(性別・年齢階級別)と、日本人の基準人口(性別・年齢階級別)を用いて作成。

未婚率:低
有配偶出生率:低

未婚率と有配偶出生率の状況(平成27年(2015年) 都区部及び政令市)

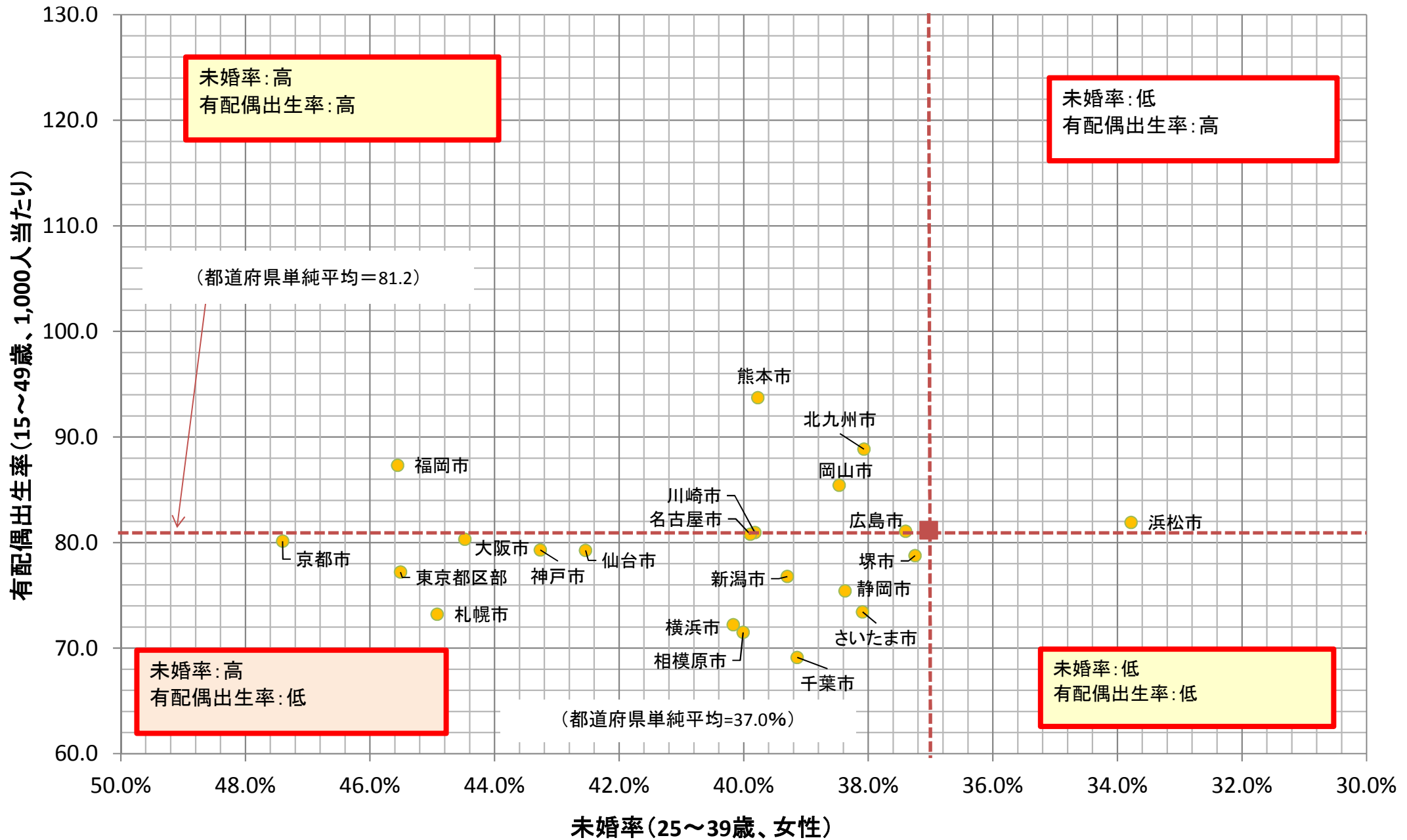

資料: 総務省「国勢調査」(平成27年)、厚生労働省「人口動態統計」(平成27年)より。

※1. 未婚率は、国勢調査による日本人未婚者数の日本人人口(配偶関係不詳除く)に対する割合(性別・年齢階級別)と、総務省による国籍不詳及び年齢不詳按分後の日本人の基準人口(性別・年齢階級別)を用いて作成。

※2. 有配偶出生率は、厚生労働省「人口動態統計」(平成27年)による出生数(母の年齢計)の、国勢調査から作成した日本人女性有配偶者数(15~49歳)に対する比率。

※3. 日本人女性有配偶者数は、国勢調査による日本人有配偶者数の日本人人口(配偶関係不詳除く)に対する割合(性別・年齢階級別)と、国勢調査から作成した国籍不詳及び年齢不詳按分後の日本人人口(性別・年齢階級別)を用いて作成。

(1) ③未婚率と有配偶出生率の状況(昭和60年(1985)年 都道府県別)

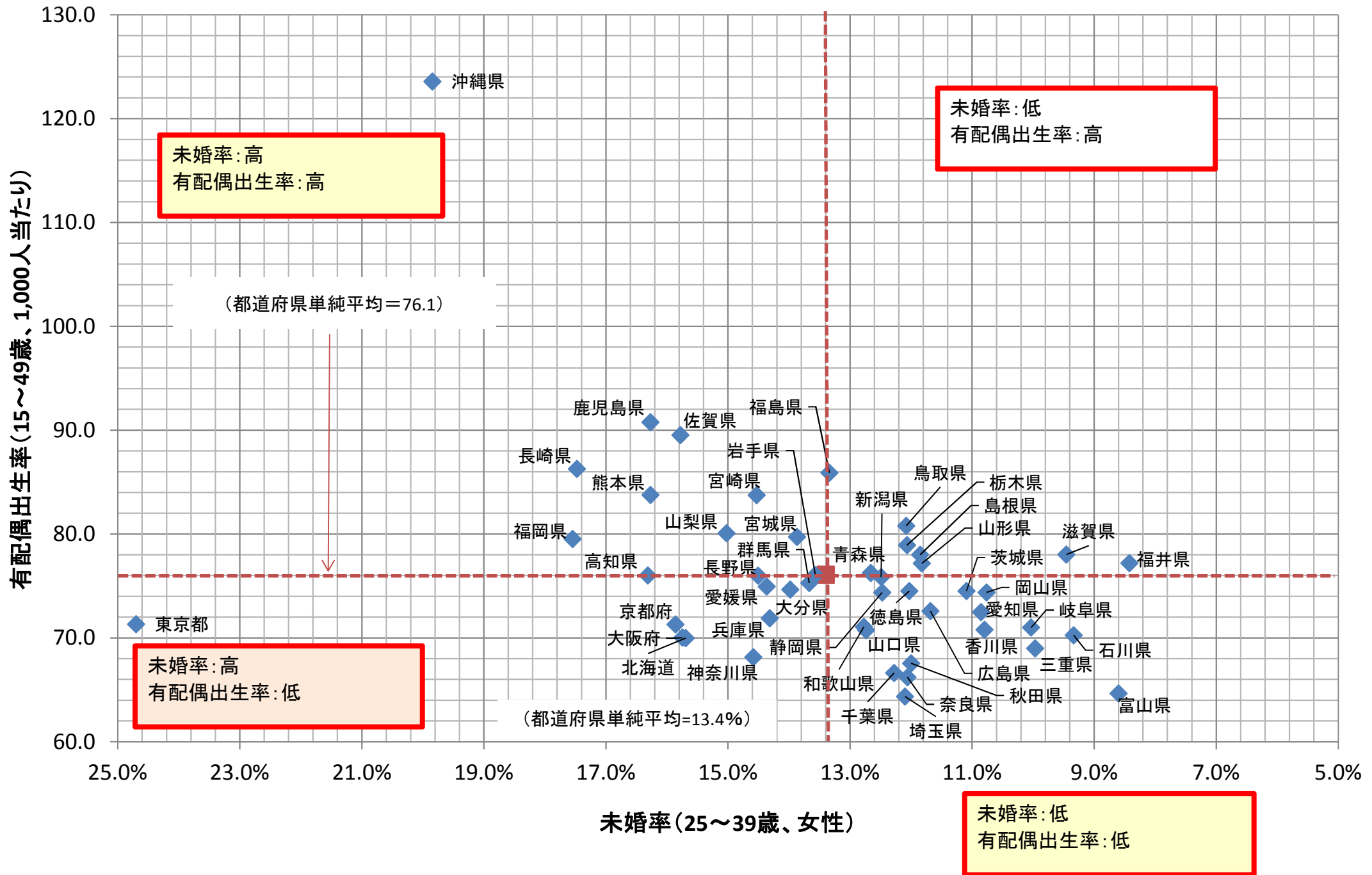

資料:総務省「国勢調査」(昭和60年)、厚生労働省「人口動態統計」(昭和60年)より。

(2) 都道府県別少子化関係指標

■ 都道府県別少子化関係指標(合計特殊出生率、未婚率と有配偶出生率、平均初婚年齢、出生順位ごとの母の平均年齢の状況)

...上位10位を網掛け
...下位10位を網掛け

	合計特殊出生率(H27)				未婚率と有配偶出生率(H27)			平均初婚年齢(H27)		出生順位ごとの母の平均年齢(H27)								
	合計特殊出生率 (順位) (降順)	出生順位別内訳			未婚率(25~39、H27)		有配偶出生率 (15~49歳) (H27) (対1000人) (順位) (降順)	男性		女性		総数 (順位) (昇順)	第1子		第2子		第3子	
		第1子 (順位) (降順)	第2子 (順位) (降順)	第3子以降 (順位) (降順)	男性 (%) (昇順)	女性 (%) (昇順)		(歳) (順位) (昇順)	(歳) (順位) (昇順)	(歳) (順位) (昇順)	(歳) (順位) (昇順)		(歳) (順位) (昇順)	(歳) (順位) (昇順)	(歳) (順位) (昇順)	(歳) (順位) (昇順)	(歳) (順位) (昇順)	(歳) (順位) (昇順)
(合計特殊出生率との相関係数)	1.000	0.773	0.897	0.912	△0.695	△0.598	0.846	△0.661	△0.599	△0.554	△0.657	△0.664	△0.537					
(単純平均)	1.53	0.69	0.55	0.28	48.9%	37.0%	81.2	30.7	29.2	31.5	30.2	32.2	33.4					
(標準偏差)	0.13	0.03	0.04	0.07	2.4%	2.3%	8.0	0.5	0.4	0.4	0.6	0.5	0.4					
(変動係数)	0.085	0.046	0.077	0.259	0.048	0.063	0.099	0.016	0.013	0.013	0.018	0.015	0.012					
全 国	1.45	0.69	0.52	0.24	50.1%	38.5%	78.5	31.1	29.4	31.8	30.7	32.5	33.5					
1 北海道	1.31	46	0.62	45	0.47	46	0.22	41	73.1	45	31.5	21	30.3	30	32.2	24	33.2	17
2 青森県	1.43	37	0.65	43	0.51	40	0.27	24	75.7	39	31.1	5	29.8	12	31.6	5	33.1	11
3 岩手県	1.49	30	0.67	38	0.52	37	0.30	14	77.9	27	31.0	2	29.6	6	31.6	5	33.0	3
4 宮城県	1.36	43	0.64	44	0.48	45	0.23	39	78.1	25	31.5	21	30.2	26	32.2	24	33.3	19
5 秋田県	1.35	44	0.62	46	0.50	42	0.22	40	69.1	47	31.6	30	30.3	30	32.2	24	33.5	28
6 山形県	1.48	33	0.67	39	0.55	28	0.26	27	76.7	33	31.4	16	29.9	15	32.1	21	33.3	19
7 福島県	1.58	15	0.71	14	0.55	27	0.32	11	82.1	16	30.8	1	29.4	3	31.4	1	32.9	2
8 茨城県	1.48	33	0.68	34	0.55	30	0.25	30	76.4	37	31.4	16	30.1	20	32.0	17	33.3	19
9 栃木県	1.49	30	0.69	27	0.56	26	0.24	34	77.3	29	31.5	21	30.2	26	32.2	24	33.5	28
10 群馬県	1.49	30	0.70	23	0.55	29	0.24	31	75.3	40	31.5	21	30.1	20	32.3	32	33.6	34
11 埼玉県	1.39	38	0.67	37	0.52	38	0.20	45	73.4	42	32.1	43	30.9	43	32.9	45	33.7	36
12 千葉県	1.38	41	0.66	41	0.51	39	0.21	44	72.6	46	32.1	43	30.9	43	32.8	43	33.7	36
13 東京都	1.24	47	0.69	31	0.42	47	0.13	47	75.9	38	33.1	47	32.2	47	34.0	47	34.8	47
14 神奈川県	1.39	38	0.70	19	0.51	41	0.18	46	73.4	43	32.5	46	31.5	46	33.3	46	34.2	45
15 新潟県	1.44	36	0.66	40	0.54	33	0.24	35	76.5	36	31.8	35	30.6	38	32.4	34	33.7	36
16 富山県	1.51	27	0.72	9	0.56	24	0.24	37	73.3	44	31.8	35	30.5	34	32.5	37	34.2	45
17 石川県	1.54	20	0.70	18	0.57	18	0.27	23	77.3	30	31.7	32	30.3	30	32.3	32	33.8	41
18 福井県	1.63	9	0.73	6	0.59	9	0.30	12	81.2	19	31.7	32	30.2	26	32.2	24	33.7	36
19 山梨県	1.51	27	0.70	25	0.54	32	0.27	22	77.2	31	31.8	35	30.5	34	32.4	34	33.8	41
20 長野県	1.58	15	0.72	10	0.58	10	0.28	19	78.7	23	32.0	42	30.6	38	32.6	40	33.9	44
21 岐阜県	1.56	18	0.70	24	0.60	5	0.26	28	76.8	32	31.5	21	30.1	20	32.2	24	33.4	25
22 静岡県	1.54	20	0.71	12	0.58	12	0.24	33	77.6	28	31.6	30	30.4	33	32.2	24	33.4	25
23 愛知県	1.57	17	0.76	2	0.58	14	0.23	38	79.8	20	31.7	32	30.5	34	32.5	37	33.5	28
24 三重県	1.56	18	0.70	21	0.59	8	0.26	26	76.6	35	31.4	16	30.1	20	32.0	17	33.3	19
25 滋賀県	1.61	11	0.74	5	0.60	3	0.27	21	81.5	18	31.8	35	30.5	34	32.4	34	33.7	36
26 京都府	1.35	44	0.65	42	0.48	44	0.21	43	78.2	24	32.1	43	31.0	45	32.8	43	33.8	41
27 大阪府	1.39	38	0.68	35	0.49	43	0.21	42	76.7	34	31.8	35	30.7	41	32.6	40	33.5	28
28 兵庫県	1.48	33	0.69	29	0.54	31	0.24	32	77.9	26	31.9	40	30.7	41	32.5	37	33.6	34
29 奈良県	1.38	41	0.62	47	0.53	36	0.24	36	74.4	41	31.9	40	30.6	38	32.6	40	33.5	28
30 和歌山県	1.54	20	0.71	13	0.57	21	0.27	25	79.6	22	31.1	5	29.7	8	31.7	9	33.1	11
31 鳥取県	1.65	7	0.72	11	0.58	13	0.35	8	89.3	9	31.4	16	29.8	12	31.9	13	33.3	19
32 島根県	1.78	2	0.74	3	0.65	1	0.39	4	91.5	6	31.5	21	30.1	20	32.0	17	33.1	11
33 岡山県	1.54	20	0.70	22	0.56	23	0.28	20	83.9	11	31.3	11	30.0	17	31.9	13	33.0	3
34 広島県	1.60	12	0.73	7	0.58	15	0.29	17	82.5	13	31.3	16	30.1	20	32.0	17	33.0	3
35 山口県	1.60	12	0.69	30	0.58	11	0.32	10	82.1	15	31.1	5	29.6	6	31.5	3	33.0	3
36 徳島県	1.53	24	0.71	15	0.57	20	0.26	29	82.3	14	31.5	21	30.0	17	32.2	24	33.5	28
37 香川県	1.63	9	0.74	4	0.60	6	0.30	16	82.1	17	31.3	11	29.9	15	31.9	13	33.2	17
38 愛媛県	1.53	24	0.69	32	0.56	25	0.29	18	79.8	21	31.1	5	29.5	4	31.8	11	33.1	11
39 高知県	1.51	27	0.67	36	0.53	35	0.30	13	82.9	12	31.5	21	30.0	17	32.1	21	33.4	25
40 福岡県	1.52	26	0.69	33	0.54	34	0.30	15	89.4	8	31.5	21	30.2	26	32.1	21	33.3	19
41 佐賀県	1.64	8	0.70	20	0.57	22	0.37	7	91.8	5	31.0	2	29.3	1	31.6	5	33.0	3
42 長崎県	1.67	6	0.71	16	0.58	17	0.39	5	91.2	7	31.3	11	29.7	8	31.8	11	33.0	3
43 熊本県	1.68	5	0.72	8	0.58	16	0.38	6	95.3	3	31.2	9	29.7	8	31.6	5	33.0	3
44 大分県	1.59	14	0.69	28	0.57	19	0.33	9	86.3	10	31.3	11	29.8	12	31.9	13	33.1	11
45 宮崎県	1.71	3	0.70	26	0.60	4	0.41	2	92.3	4	31.0	2	29.3	1	31.5	3	32.8	1
46 鹿児島県	1.70	4	0.71	17	0.60	7	0.40	3	96.1	2	31.2	9	29.7	8	31.7	9	33.0	3
47 沖縄県	1.96	1	0.77	1	0.62	2	0.57	1	115.0	1	31.3	11	29.5	4	31.4	1	33.1	11

資料等
 ○ 合計特殊出生率は、厚生労働省「人口動態統計(確定数)」(平成27年)。
 ○ 出生順位別内訳は、合計特殊出生率を厚生労働省「人口動態統計(確定数)」(平成27年)の出生順位別出生数で按分して作成。
 ○ 未婚率は、総務省「国勢調査」(平成27年)による、日本人未婚者数の日本人人口(配偶関係不詳除く)に対する割合(性別・年齢階級別)と、総務省による国籍不詳及び年齢不詳按分後の日本人の基準人口(性別・年齢階級別)を用いて作成。
 ○ 有配偶出生率は、厚生労働省「人口動態統計」(平成27年)による出生数(母の年齢計)の、総務省「国勢調査」(平成27年)から作成した日本人女性有配偶者数(15~49歳)に対する比率。
 ○ 日本人女性有配偶者数は、総務省「国勢調査」(平成27年)による日本人有配偶者数の日本人人口(配偶関係不詳除く)に対する割合(性別・年齢階級別)と、日本人の基準人口(性別・年齢階級別)を用いて作成。
 ○ 平均初婚年齢及び出生順位ごとの母の平均年齢は、厚生労働省「人口動態統計(確定数)」(平成27年)。
 ○ 合計特殊出生率との相関係数、単純平均、標準偏差は都道府県別データから機械的に計算。変動係数は、標準偏差/単純平均で機械的に計算。
 ○ 順位については、指標ごとに昇順又は降順となっている。

2. 働き方関係等指標

— その1:出生率との相関等を中心に —
(都道府県別)

(1) ①合計特殊出生率と週60時間以上働く雇員の割合の状況

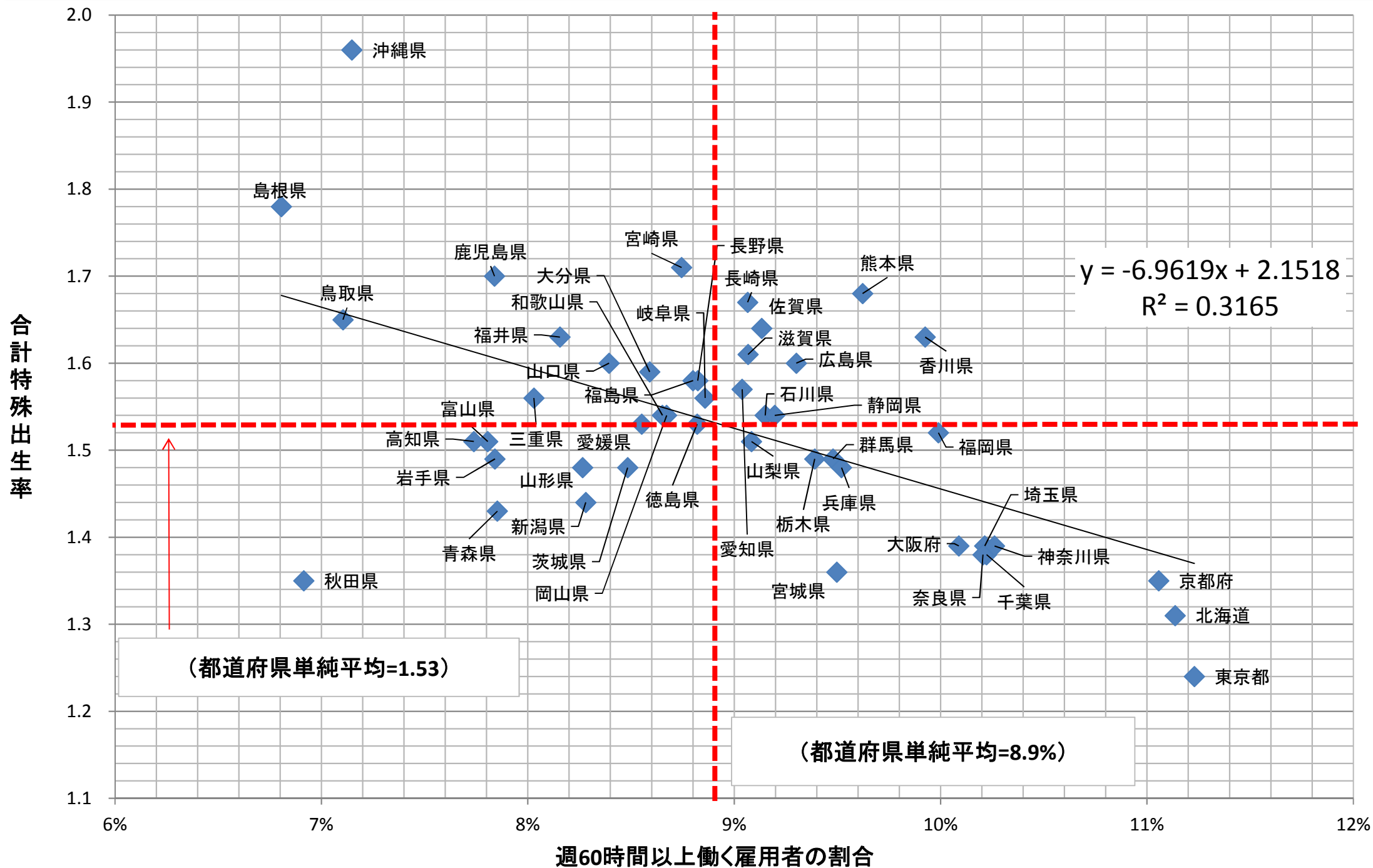

資料：合計特殊出生率は、厚生労働省「人口動態統計(確定数)」(平成27年)。週60時間以上働く雇員の割合は、総務省「就業構造基本調査」(平成24年)。

(1)②合計特殊出生率と平日1日当たりの通勤等の時間の状況

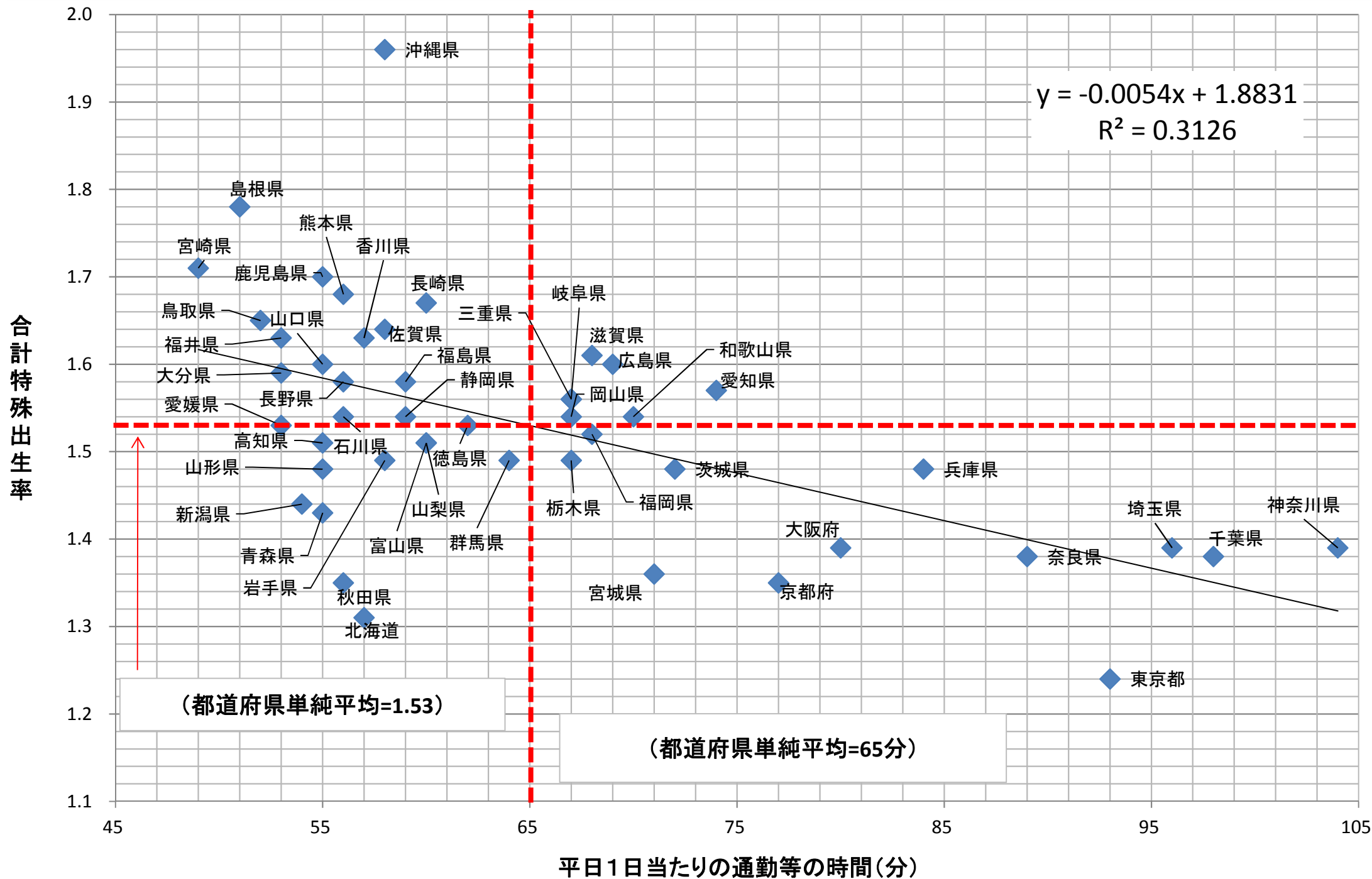

資料: 合計特殊出生率は、厚生労働省「人口動態統計(確定数)」(平成27年)。1日当たりの通勤等の時間は、総務省「社会生活基本調査」(平成23年)における有業者の「1日当たりの通勤・通学」である。

(1)③合計特殊出生率と女性の有業率と育児をしている女性の有業率の差の状況

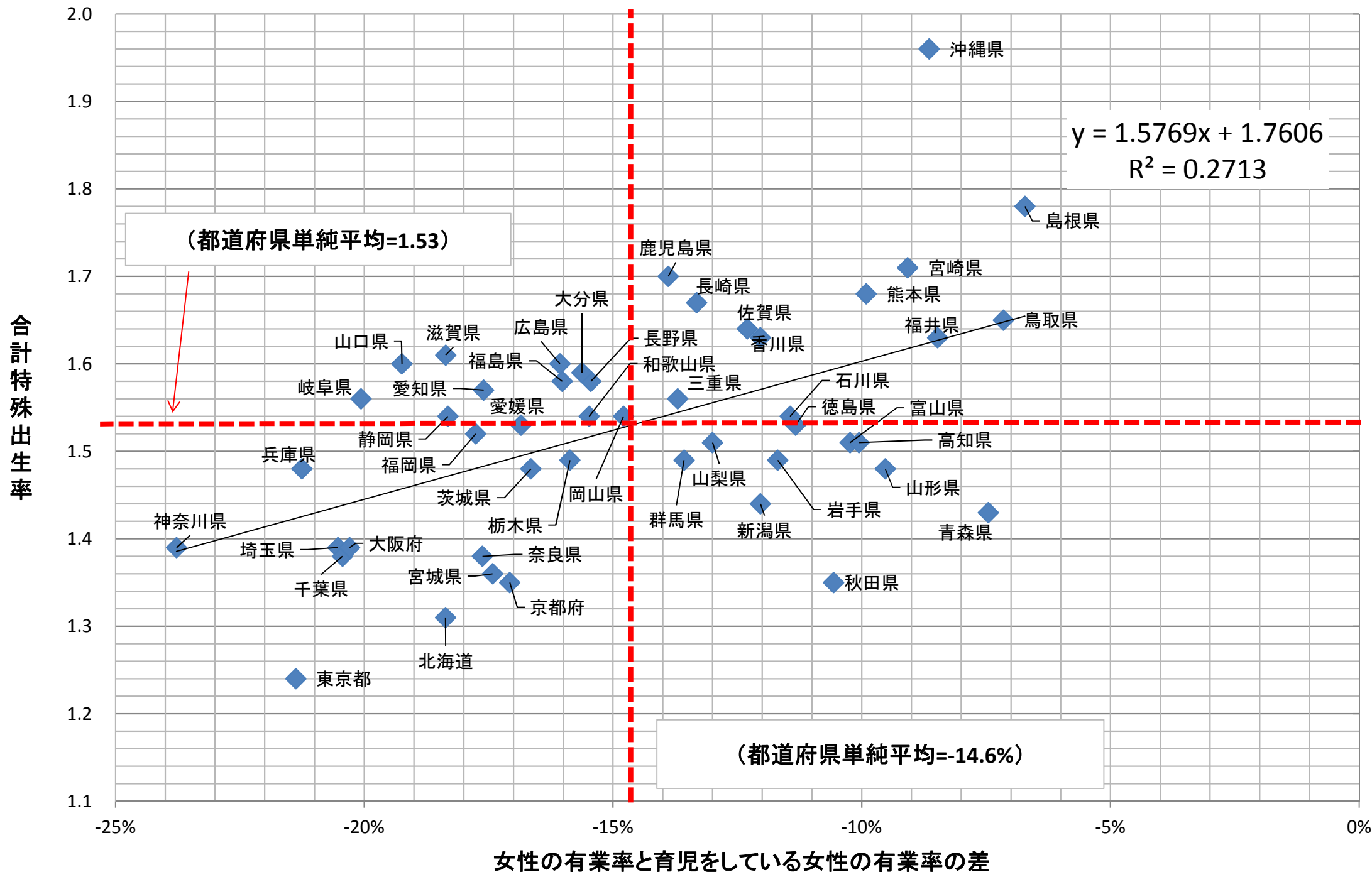

資料：合計特殊出生率は、厚生労働省「人口動態統計(確定数)」(平成27年)。女性の有業率と育児をしている女性の有業率の差(25～44歳)は、総務省「就業構造基本調査」(平成24年)。

(1)④合計特殊出生率と0～5歳人口に対する保育所等定員数の比の状況

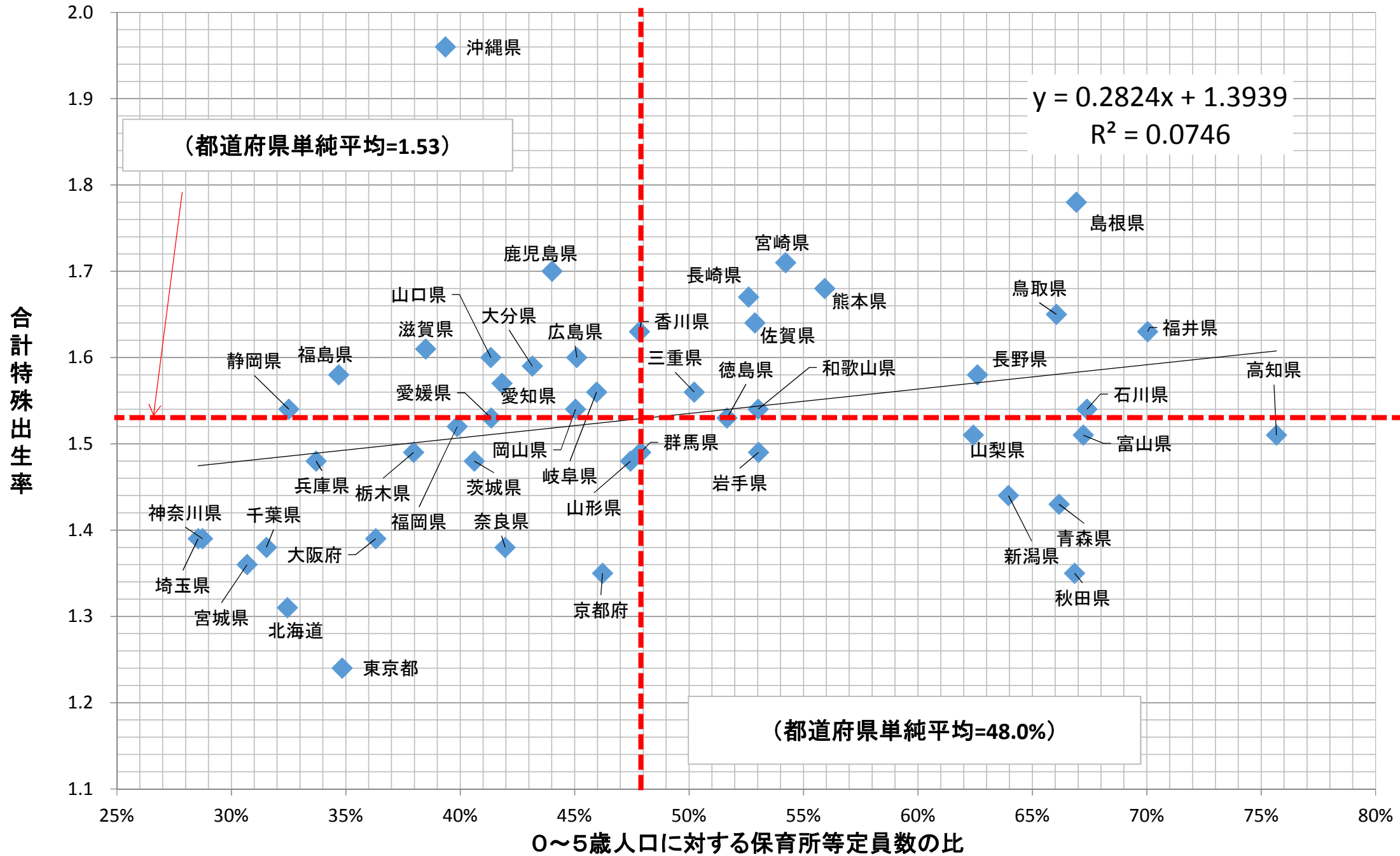

資料:合計特殊出生率は、厚生労働省「人口動態統計(確定数)」(平成27年)。

0～5歳人口に対する保育所等定員数の比は、厚生労働省「福祉行政報告例」(平成27年10月)、総務省「国勢調査(平成27年)」。

(1) ⑤ 合計特殊出生率とパート・アルバイト割合(25~39歳、男性)の状況

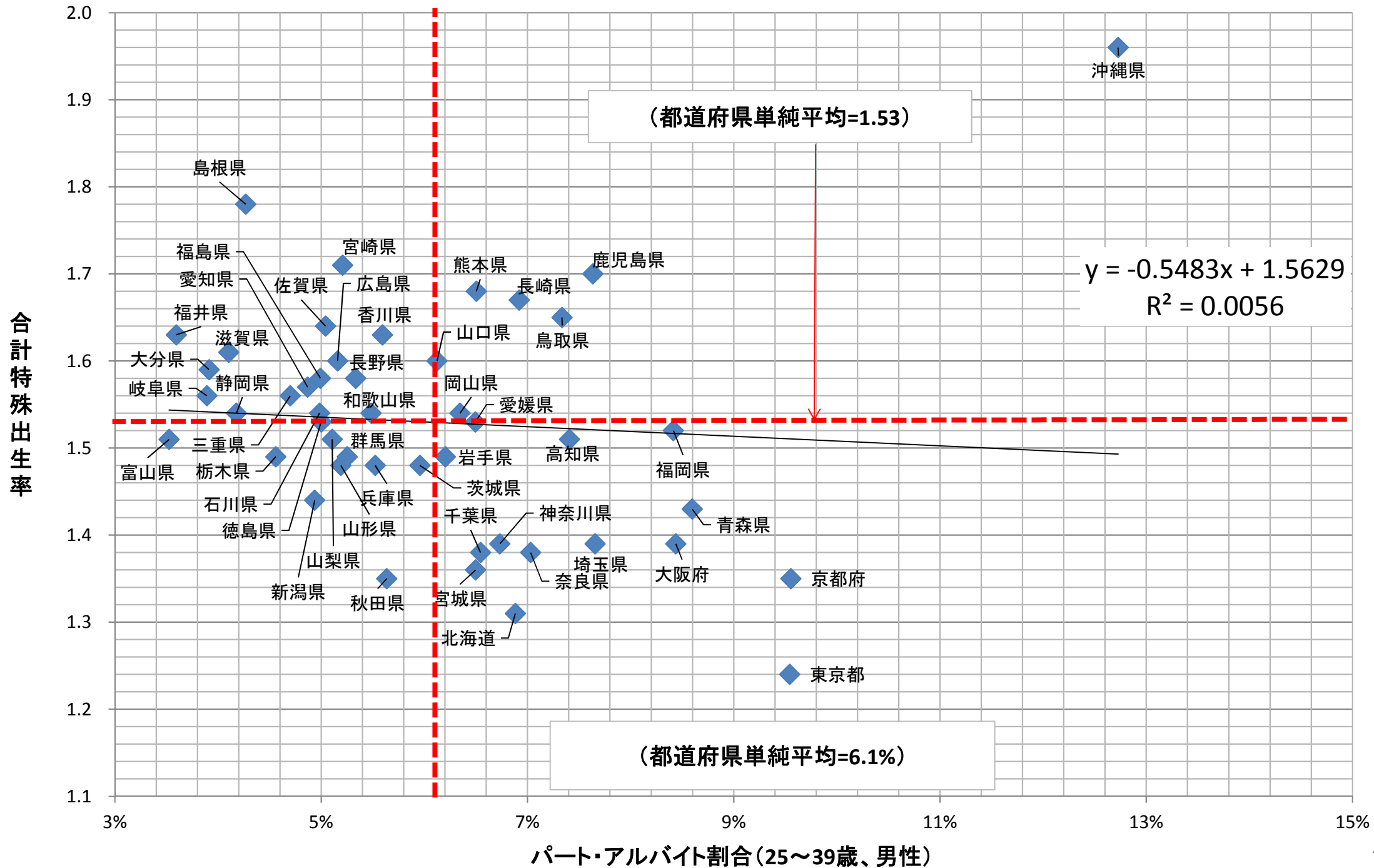

資料: 合計特殊出生率は、厚生労働省「人口動態統計(確定数)」(平成27年)。パート・アルバイト割合(25~39歳、男性)は、総務省「就業構造基本調査」(平成24年)。

(1)⑥合計特殊出生率と三世代同居率の状況

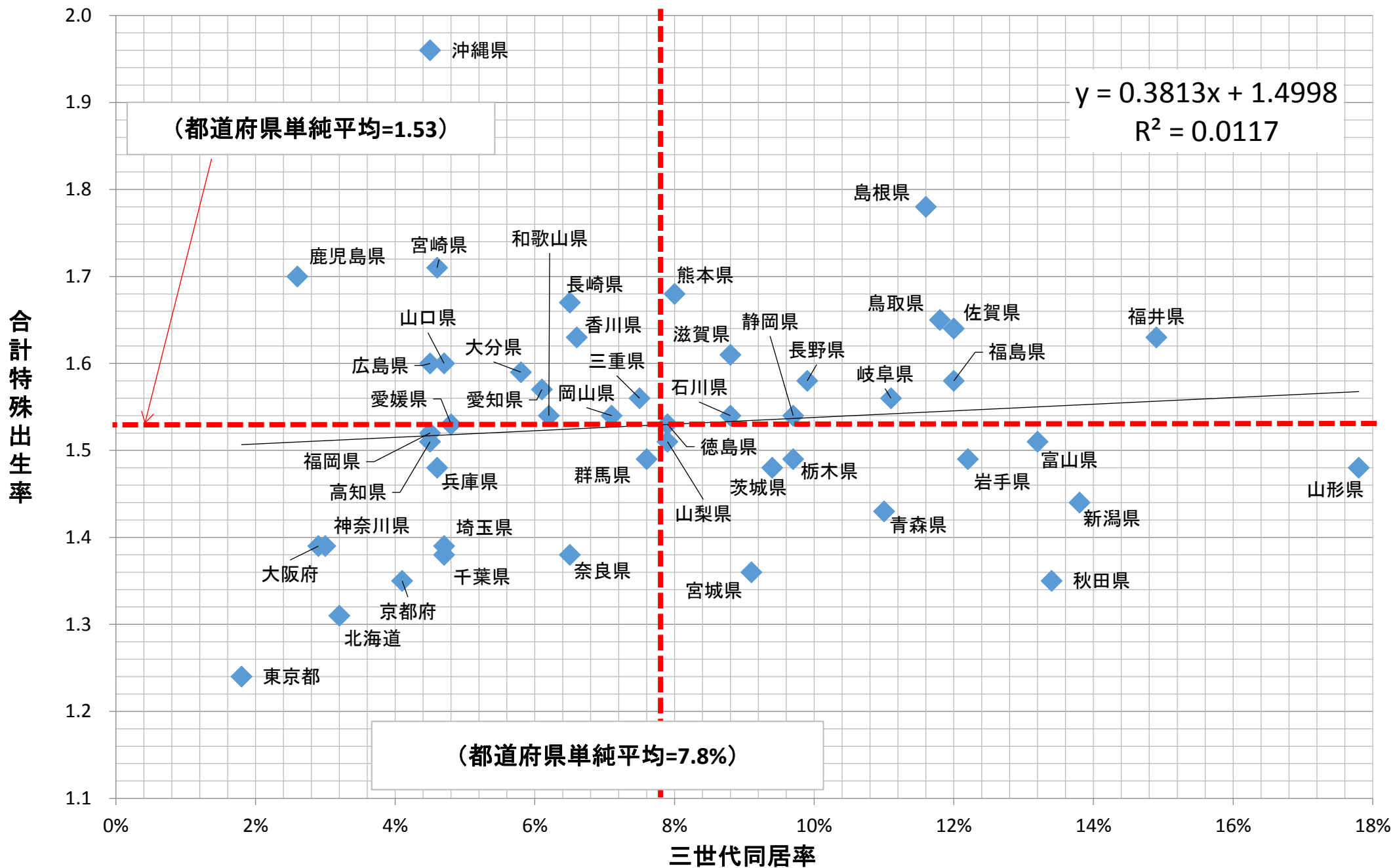

資料: 合計特殊出生率は、厚生労働省「人口動態統計(確定数)」(平成27年)。三世代同居率は、総務省「国勢調査」(平成27年)。一般世帯の世帯数に対する三世代同居世帯の世帯数の比率。

(1) ⑦合計特殊出生率と最近の合計特殊出生率の上昇率(最低値→最高値)の状況

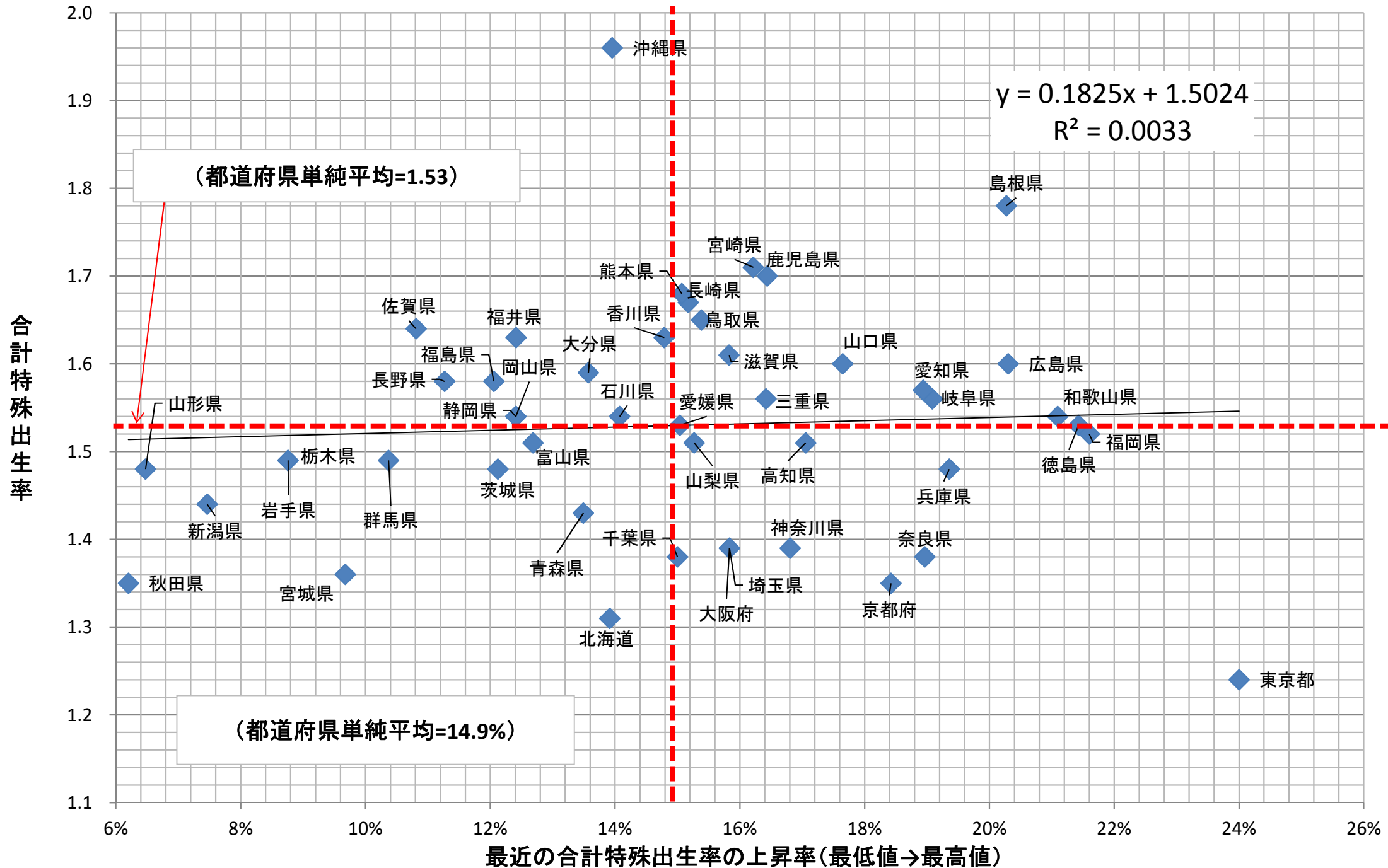

資料: 合計特殊出生率は、厚生労働省「人口動態統計(確定数)」(平成27年)。
 最近の合計特殊出生率の上昇率(最低値→最高値)は、厚生労働省「人口動態調査」。最近の最低値(多くの都道府県では2003~2005年の値)から、その後の最高値(都道府県によって2010~2015年の値)への上昇率をみたもの。

(1) ⑧都道府県別合計特殊出生率の変化

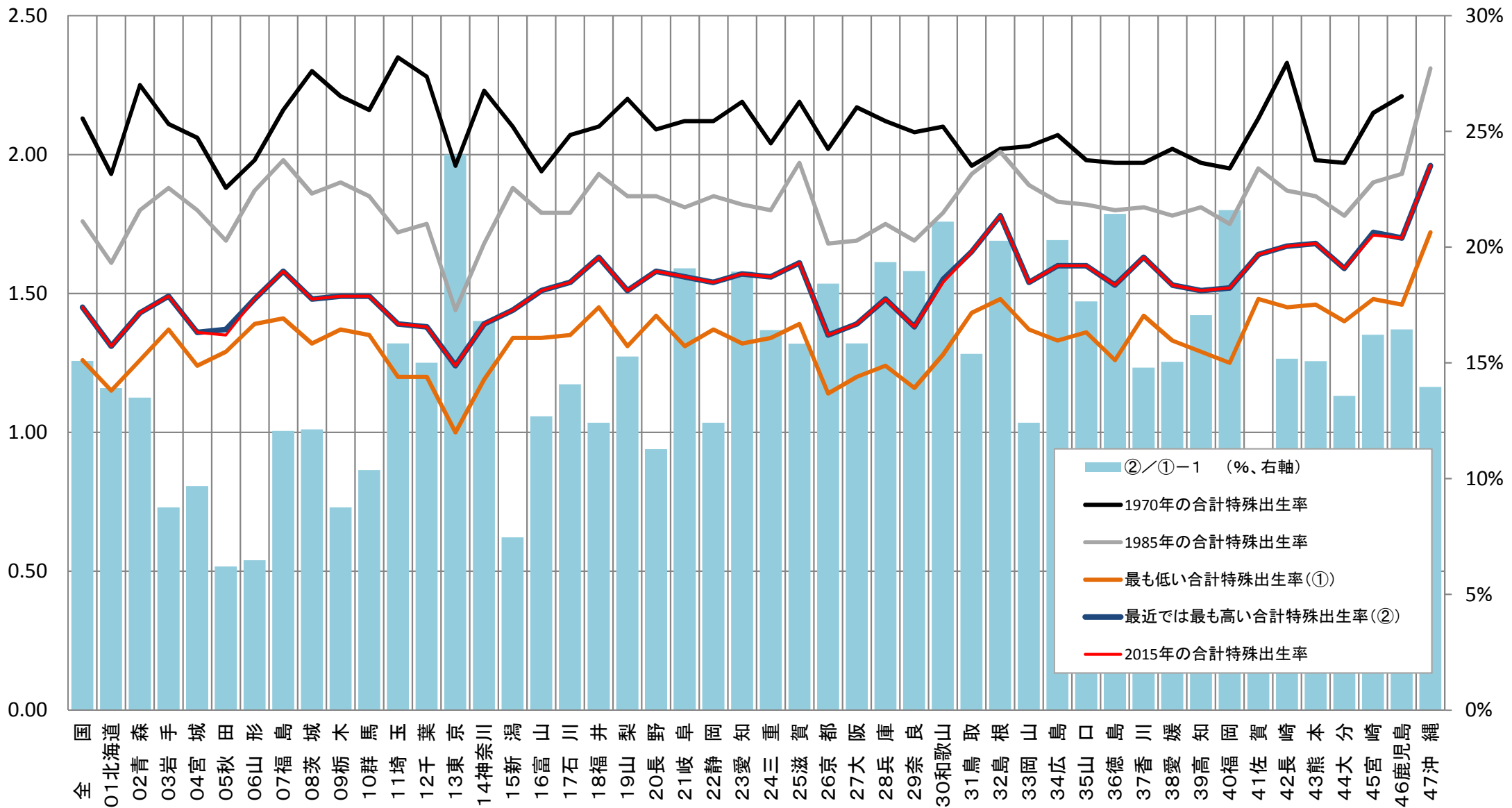

資料：厚生労働省「人口動態統計調査」

※ 「最も低い合計特殊出生率」は多くの都道府県では2003～2005年頃の値、「最近では最も高い合計特殊出生率」は都道府県によって2010～2015年頃の値となっている。

(2) 働き方関係等指標 - その1 -

働き方関係等指標(働き方関係、仕事と育児の両立関係、経済関係、世帯関係、その他の状況)

【実数値】

...上位10位を網掛け
...下位10位を網掛け

	働き方関係		仕事と育児の両立関係		経済関係		世帯関係		(参考)その他	
	週60時間以上働く雇用者の割合(H24) (%) (順位) (昇順)	平日1日当たりの通勤等の時間(H23) (分) (順位) (昇順)	女性の有業率と育児をしている女性の有業率の差(25~44歳、H24) (%ポイント) (順位) (降順)	0~5歳人口に対する保育所等定員数の比(H27) (%) (順位) (降順)	パート・アルバイト割合(25~39歳、男性、H24) (%) (順位) (昇順)	三世代同居率(H27) (%) (順位) (降順)	(参考)最近の合計特殊出生率の上昇率(最低値→最高値) (%) (順位) (降順)			
(合計特殊出生率との相関係数)	△0.563	△0.559	0.521	0.273	△0.075	0.108	0.057			
(単純平均)	8.9%	65	△14.6%	48.0%	6.1%	7.8%	14.9%			
(標準偏差)	1.0%	13	4.3%	12.5%	1.8%	3.7%	4.1%			
(変動係数)	0.117	0.205	△0.292	0.260	0.292	0.469	0.273			
全 国	9.6%	75	△17.6%	40.6%	6.7%	5.7%	15.1%			
1 北海道	11.1%	46	△18.4%	32.5%	6.9%	3.2%	13.9%			
2 青森県	7.9%	9	△7.5%	66.2%	8.6%	11.0%	13.5%			
3 岩手県	7.8%	8	△11.7%	53.0%	6.2%	12.2%	8.8%			
4 宮城県	9.5%	35	△17.4%	30.7%	6.5%	9.1%	9.7%			
5 秋田県	6.9%	2	△10.6%	66.8%	5.6%	13.4%	6.2%			
6 山形県	8.3%	12	△9.5%	47.4%	5.2%	17.8%	6.5%			
7 福島県	8.8%	21	△16.0%	34.7%	5.0%	12.0%	12.1%			
8 茨城県	8.5%	15	△16.6%	40.6%	6.0%	9.4%	12.1%			
9 栃木県	9.4%	33	△15.9%	38.0%	4.6%	9.7%	8.8%			
10 群馬県	9.5%	34	△13.6%	47.9%	5.3%	7.6%	10.4%			
11 埼玉県	10.2%	42	△20.5%	28.6%	7.7%	4.7%	15.8%			
12 千葉県	10.2%	43	△20.4%	31.5%	6.5%	4.7%	15.0%			
13 東京都	11.2%	47	△21.4%	34.8%	9.5%	1.8%	24.0%			
14 神奈川県	10.3%	44	△23.8%	28.7%	6.7%	3.0%	16.8%			
15 新潟県	8.3%	13	△12.0%	64.0%	4.9%	13.8%	7.5%			
16 富山県	7.8%	6	△10.2%	67.2%	3.5%	13.2%	12.7%			
17 石川県	9.2%	30	△11.4%	67.4%	5.0%	8.8%	14.1%			
18 福井県	8.2%	11	△8.5%	70.0%	3.6%	14.9%	12.4%			
19 山梨県	9.1%	28	△13.0%	62.4%	5.1%	7.9%	15.3%			
20 長野県	8.8%	23	△15.4%	62.6%	5.3%	9.9%	11.3%			
21 岐阜県	8.9%	24	△20.1%	46.0%	3.9%	11.1%	19.1%			
22 静岡県	9.2%	31	△18.3%	32.5%	4.2%	9.7%	12.4%			
23 愛知県	9.0%	25	△17.6%	41.8%	4.9%	6.1%	18.9%			
24 三重県	8.0%	10	△13.7%	50.2%	4.7%	7.5%	16.4%			
25 滋賀県	9.1%	27	△18.4%	38.5%	4.1%	8.8%	15.8%			
26 京都府	11.1%	45	△17.1%	46.2%	9.6%	4.1%	18.4%			
27 大阪府	10.1%	40	△20.3%	36.3%	8.4%	2.9%	15.8%			
28 兵庫県	9.5%	36	△21.3%	33.7%	5.5%	4.6%	19.4%			
29 奈良県	10.2%	41	△17.6%	42.0%	7.0%	6.5%	19.0%			
30 和歌山県	8.7%	18	△15.5%	53.0%	5.5%	6.2%	21.1%			
31 鳥取県	7.1%	3	△7.2%	66.1%	7.3%	11.8%	15.4%			
32 島根県	6.8%	1	△6.7%	66.9%	4.3%	11.6%	20.3%			
33 岡山県	8.7%	19	△14.8%	45.0%	6.3%	7.1%	12.4%			
34 広島県	9.3%	32	△16.1%	45.1%	5.2%	4.5%	20.3%			
35 山口県	8.4%	14	△19.2%	41.3%	6.1%	4.7%	17.6%			
36 徳島県	8.8%	22	△11.3%	51.7%	5.0%	7.9%	21.4%			
37 香川県	9.9%	38	△12.0%	47.8%	5.6%	6.6%	14.8%			
38 愛媛県	8.6%	16	△16.9%	41.4%	6.5%	4.8%	15.0%			
39 高知県	7.7%	5	△10.1%	75.7%	7.4%	4.5%	17.1%			
40 福岡県	10.0%	39	△17.8%	39.9%	8.4%	4.5%	21.6%			
41 佐賀県	9.1%	29	△12.3%	52.9%	5.0%	12.0%	10.8%			
42 長崎県	9.1%	26	△13.3%	52.6%	6.9%	6.5%	15.2%			
43 熊本県	9.6%	37	△9.9%	55.9%	6.5%	8.0%	15.1%			
44 大分県	8.6%	17	△15.6%	43.2%	3.9%	5.8%	13.6%			
45 宮崎県	8.7%	20	△9.1%	54.2%	5.2%	4.6%	16.2%			
46 鹿児島県	7.8%	7	△13.9%	44.0%	7.6%	2.6%	16.4%			
47 沖縄県	7.1%	4	△8.6%	39.4%	12.7%	4.5%	14.0%			

資料等

- 週60時間以上働く雇用者の割合、女性の有業率と育児をしている女性の有業率の差(25~44歳)、パート・アルバイト割合(25~39歳、男性)は、総務省「就業構造基本調査」(平成24年)。
- 1日当たりの通勤等の時間は、総務省「社会生活基本調査」(平成23年)における有業者の「1日当たりの通勤・通学」である。
- 0~5歳人口に対する保育所等定員数の比は、厚生労働省「福祉行政報告例」(平成27年10月)、総務省「国勢調査」(平成27年)。0~5歳人口は年齢・国籍不詳按分後の0~5歳の各歳人口を足し上げ。保育所等定員は幼保連携型認定こども園の定員を含む。
- 三世代同居率は、総務省「国勢調査」(平成27年)。一般世帯の世帯数に対する三世代同居世帯の世帯数の比率。
- (参考)最近の合計特殊出生率の上昇率(最低値→最高値)は、厚生労働省「人口動態統計(確定数)」。最近の最低値(多くの都道府県では2003~2005年の値)から、その後の最高値(都道府県によって2010~2015年の値)への上昇率をみたもの。
- 合計特殊出生率との相関係数、単純平均、標準偏差は都道府県別データから機械的に計算。変動係数は、標準偏差/単純平均で機械的に計算。

■働き方関係等指標(働き方関係、仕事と育児の両立関係、経済関係、世帯関係、その他の状況)【順位順】

【実数値】

...上位10位を網掛け
...下位10位を網掛け

働き方関係			仕事と育児の両立関係			経済関係			世帯関係			(参考)その他								
週60時間以上働く雇用者の割合(H24)			平日1日当たりの通勤等の時間(H23)			女性の有業率と育児をしている女性の有業率の差(25~44歳、H24)			パート・アルバイト割合(25~39歳、男性、H24)			三世帯同居率(H27)			(参考)最近の合計特殊出生率の上昇率(最低値→最高値)					
(%) (昇順)			(分) (昇順)			(%ポイント) (降順)			(% (昇順))			(% (降順))			(% (降順))					
(合計特殊出生率との相関係数)	△0.563		(合計特殊出生率との相関係数)	△0.559		(合計特殊出生率との相関係数)	0.521		(合計特殊出生率との相関係数)	0.273		(合計特殊出生率との相関係数)	0.108		(合計特殊出生率との相関係数)	0.057				
(単純平均)	8.9%		(単純平均)	65		(単純平均)	△14.6%		(単純平均)	48.0%		(単純平均)	7.8%		(単純平均)	14.9%				
(標準偏差)	1.0%		(標準偏差)	13		(標準偏差)	4.3%		(標準偏差)	12.5%		(標準偏差)	3.7%		(標準偏差)	4.1%				
(変動係数)	0.117		(変動係数)	0.205		(変動係数)	△0.292		(変動係数)	0.260		(変動係数)	0.469		(変動係数)	0.273				
全 国	9.6%		全 国	75		全 国	△17.6%		全 国	6.7%		全 国	5.7%		全 国	15.1%				
32 島根県	6.8%	1	45 宮崎県	49	1	32 島根県	△6.7%	1	39 高知県	75.7%	1	16 富山県	3.5%	1	6 山形県	17.8%	1	13 東京都	24.0%	1
5 秋田県	6.9%	2	32 島根県	51	2	31 鳥取県	△7.2%	2	18 福井県	70.0%	2	18 福井県	3.6%	2	18 福井県	14.9%	2	40 福岡県	21.6%	2
31 鳥取県	7.1%	3	31 鳥取県	52	3	2 青森県	△7.5%	3	17 石川県	67.4%	3	21 岐阜県	3.9%	3	15 新潟県	13.8%	3	36 徳島県	21.4%	3
47 沖縄県	7.1%	4	18 福井県	53	4	18 福井県	△8.5%	4	16 富山県	67.2%	4	44 大分県	3.9%	4	5 秋田県	13.4%	4	30 和歌山県	21.1%	4
39 高知県	7.7%	5	38 愛媛県	53	4	47 沖縄県	△8.6%	5	32 島根県	66.9%	5	25 滋賀県	4.1%	5	16 富山県	13.2%	5	34 広島県	20.3%	5
16 富山県	7.8%	6	44 大分県	53	4	45 宮崎県	△9.1%	6	5 秋田県	66.8%	6	22 静岡県	4.2%	6	3 岩手県	12.2%	6	32 島根県	20.3%	6
46 鹿児島県	7.8%	7	15 新潟県	54	7	6 山形県	△9.5%	7	2 青森県	66.2%	7	32 島根県	4.3%	7	7 福島県	12.0%	7	28 兵庫県	19.4%	7
3 岩手県	7.8%	8	2 青森県	55	8	43 熊本県	△9.9%	8	31 鳥取県	66.1%	8	9 栃木県	4.6%	8	41 佐賀県	12.0%	7	21 岐阜県	19.1%	8
2 青森県	7.9%	9	6 山形県	55	8	39 高知県	△10.1%	9	15 新潟県	64.0%	9	24 三重県	4.7%	9	31 鳥取県	11.8%	9	29 奈良県	19.0%	9
24 三重県	8.0%	10	35 山口県	55	8	16 富山県	△10.2%	10	20 長野県	62.6%	10	23 愛知県	4.9%	10	32 島根県	11.6%	10	23 愛知県	18.9%	10
18 福井県	8.2%	11	39 高知県	55	8	5 秋田県	△10.6%	11	19 山梨県	62.4%	11	15 新潟県	4.9%	11	21 岐阜県	11.1%	11	26 京都府	18.4%	11
6 山形県	8.3%	12	46 鹿児島県	55	8	36 徳島県	△11.3%	12	43 熊本県	55.9%	12	17 石川県	5.0%	12	2 青森県	11.0%	12	35 山口県	17.6%	12
15 新潟県	8.3%	13	5 秋田県	56	13	17 石川県	△11.4%	13	45 宮崎県	54.2%	13	7 福島県	5.0%	13	20 長野県	9.9%	13	39 高知県	17.1%	13
35 山口県	8.4%	14	17 石川県	56	13	3 岩手県	△11.7%	14	3 岩手県	53.0%	14	36 徳島県	5.0%	14	9 栃木県	9.7%	14	14 神奈川県	16.8%	14
8 茨城県	8.5%	15	20 長野県	56	13	15 新潟県	△12.0%	15	30 和歌山県	53.0%	15	41 佐賀県	5.0%	15	22 静岡県	9.7%	14	46 鹿児島県	16.4%	15
38 愛媛県	8.6%	16	43 熊本県	56	13	37 香川県	△12.0%	16	41 佐賀県	52.9%	16	19 山梨県	5.1%	16	8 茨城県	9.4%	16	24 三重県	16.4%	16
44 大分県	8.6%	17	1 北海道	57	17	41 佐賀県	△12.3%	17	42 長崎県	52.6%	17	34 広島県	5.2%	17	4 宮城県	9.1%	17	45 宮崎県	16.2%	17
30 和歌山県	8.7%	18	37 香川県	57	17	19 山梨県	△13.0%	18	36 徳島県	51.7%	18	6 山形県	5.2%	18	17 石川県	8.8%	18	11 埼玉県	15.8%	18
33 岡山県	8.7%	19	3 岩手県	58	19	42 長崎県	△13.3%	19	24 三重県	50.2%	19	45 宮崎県	5.2%	19	25 滋賀県	8.8%	18	27 大阪府	15.8%	18
45 宮崎県	8.7%	20	41 佐賀県	58	19	10 群馬県	△13.6%	20	10 群馬県	47.9%	20	10 群馬県	5.3%	20	43 熊本県	8.0%	20	25 滋賀県	15.8%	20
7 福島県	8.8%	21	47 沖縄県	58	19	24 三重県	△13.7%	21	37 香川県	47.8%	21	20 長野県	5.3%	21	19 山梨県	7.9%	21	31 鳥取県	15.4%	21
36 徳島県	8.8%	22	7 福島県	59	22	46 鹿児島県	△13.9%	22	6 山形県	47.4%	22	30 和歌山県	5.5%	22	36 徳島県	7.9%	21	19 山梨県	15.3%	22
20 長野県	8.8%	23	22 静岡県	59	22	33 岡山県	△14.8%	23	26 京都府	46.2%	23	28 兵庫県	5.5%	23	10 群馬県	7.6%	23	42 長崎県	15.2%	23
21 岐阜県	8.9%	24	16 富山県	60	24	20 長野県	△15.4%	24	20 長野県	46.0%	24	37 香川県	5.6%	24	24 三重県	7.5%	24	43 熊本県	15.1%	24
23 愛知県	9.0%	25	19 山梨県	60	24	30 和歌山県	△15.5%	25	34 広島県	45.1%	25	5 秋田県	5.6%	25	33 岡山県	7.1%	25	38 愛媛県	15.0%	25
42 長崎県	9.1%	26	42 長崎県	60	24	44 大分県	△15.6%	26	33 岡山県	45.0%	26	8 茨城県	6.0%	26	37 香川県	6.6%	26	12 千葉県	15.0%	26
25 滋賀県	9.1%	27	36 徳島県	62	27	9 栃木県	△15.9%	27	46 鹿児島県	44.0%	27	35 山口県	6.1%	27	29 奈良県	6.5%	27	37 香川県	14.8%	27
19 山梨県	9.1%	28	10 群馬県	64	28	7 福島県	△16.0%	28	44 大分県	43.2%	28	3 岩手県	6.2%	28	42 長崎県	6.5%	27	17 石川県	14.1%	28
41 佐賀県	9.1%	29	9 栃木県	67	29	34 広島県	△16.1%	29	29 奈良県	42.0%	29	33 岡山県	6.3%	29	30 和歌山県	6.2%	29	47 沖縄県	14.0%	29
17 石川県	9.2%	30	21 岐阜県	67	29	8 茨城県	△16.6%	30	23 愛知県	41.8%	30	38 愛媛県	6.5%	30	23 愛知県	6.1%	30	1 北海道	13.9%	30
22 静岡県	9.2%	31	24 三重県	67	29	38 愛媛県	△16.9%	31	38 愛媛県	41.4%	31	4 宮城県	6.5%	31	44 大分県	5.8%	31	44 大分県	13.6%	31
34 広島県	9.3%	32	33 岡山県	67	29	26 京都府	△17.1%	32	35 山口県	41.3%	32	43 熊本県	6.5%	32	38 愛媛県	4.8%	32	2 青森県	13.5%	32
9 栃木県	9.4%	33	25 滋賀県	68	33	4 宮城県	△17.4%	33	8 茨城県	40.6%	33	12 千葉県	6.5%	33	11 埼玉県	4.7%	33	16 富山県	12.7%	33
10 群馬県	9.5%	34	40 福岡県	68	33	23 愛知県	△17.6%	34	40 福岡県	39.9%	34	14 神奈川県	6.7%	34	12 千葉県	4.7%	33	18 福井県	12.4%	34
4 宮城県	9.5%	35	34 広島県	69	35	29 奈良県	△17.6%	35	47 沖縄県	39.4%	35	1 北海道	6.9%	35	35 山口県	4.7%	33	22 静岡県	12.4%	35
28 兵庫県	9.5%	36	30 和歌山県	70	36	40 福岡県	△17.8%	36	25 滋賀県	38.5%	36	42 長崎県	6.9%	36	28 兵庫県	4.6%	36	33 岡山県	12.4%	35
43 熊本県	9.6%	37	4 宮城県	71	37	22 静岡県	△18.3%	37	9 栃木県	38.0%	37	29 奈良県	7.0%	37	45 宮崎県	4.6%	36	8 茨城県	12.1%	37
37 香川県	9.9%	38	8 茨城県	72	38	25 滋賀県	△18.4%	38	27 大阪府	36.3%	38	31 鳥取県	7.3%	38	34 広島県	4.5%	38	7 福島県	12.1%	38
40 福岡県	10.0%	39	23 愛知県	74	39	1 北海道	△18.4%	39	13 東京都	34.8%	39	39 高知県	7.4%	39	39 高知県	4.5%	38	20 長野県	11.3%	39
27 大阪府	10.1%	40	26 京都府	77	40	35 山口県	△19.2%	40	7 福島県	34.7%	40	46 鹿児島県	7.6%	40	40 福岡県	4.5%	38	41 佐賀県	10.8%	40
29 奈良県	10.2%	41	27 大阪府	80	41	21 岐阜県	△20.1%	41	28 兵庫県	33.7%	41	11 埼玉県	7.7%	41	47 沖縄県	4.5%	38	10 群馬県	10.4%	41
11 埼玉県	10.2%	42	28 兵庫県	84	42	27 大阪府	△20.3%	42	22 静岡県	32.5%	42	40 福岡県	8.4%	42	26 京都府	4.1%	42	4 宮城県	9.7%	42
12 千葉県	10.2%	43	29 奈良県	89	43	12 千葉県	△20.4%	43	1 北海道	32.5%	43	27 大阪府	8.4%	43	1 北海道	3.2%	43	3 岩手県	8.8%	43
14 神奈川県	10.3%	44	13 東京都	93	44	11 埼玉県	△20.5%	44	12 千葉県	31.5%	44	2 青森県	8.6%	44	14 神奈川県	3.0%	44	9 栃木県	8.8%	43
26 京都府	11.1%	45	11 埼玉県	96	45	28 兵庫県	△21.3%	45	4 宮城県	30.7%	45	13 東京都	9.5%	45	27 大阪府	2.9%	45	15 新潟県	7.5%	45
1 北海道	11.1%	46	12 千葉県	98	46	18 東京都	△21.4%	46	14 神奈川県	28.7%	46	26 京都府	9.6%	46	46 鹿児島県	2.6%	46	6 山形県	6.5%	46
13 東京都	11.2%	47	14 神奈川県	104	47	14 神奈川県	△23.8%	47	11 埼玉県	28.6%	47	47 沖縄県	12.7%	47	13 東京都	1.8%	47	5 秋田県	6.2%	47

資料等

- 週60時間以上働く雇用者の割合、女性の有業率と育児をしている女性の有業率の差(25~44歳)、パート・アルバイト割合(25~39歳、男性)は、総務省「就業構造基本調査」(平成24年)。
- 1日当たりの通勤等の時間は、総務省「社会生活基本調査」(平成23年)における有業者の「1日当たりの通勤・通学」である。
- 0~5歳人口に対する保育所等定員数の比は、厚生労働省「福祉行政報告例」(平成27年10月)、総務省「国勢調査」(平成27年)。0~5歳人口は年齢・国籍不詳按分後の0~5歳の各歳人口を足し上げ。保育所等定員は幼保連携型認定こども園の定員を含む。
- 三世帯同居率は、総務省「国勢調査」(平成27年)。一般世帯の世帯数に対する三世帯同居世帯の世帯数の比率。
- (参考)最近の合計特殊出生率の上昇率(最低値→最高値)は、厚生労働省「人口動態統計(確定数)」。最近の最低値(多くの都道府県では2003~2005年の値)から、その後の最高値(都道府県によって2010~2015年の値)への上昇率をみたもの。
- 合計特殊出生率との相関係数、単純平均、標準偏差は都道府県別データから機械的に計算。変動係数は、標準偏差/単純平均で機械的に計算。

3. 働き方関係等指標

— その2: 地域間の比較等を中心に —
(都道府県別)

①1995年の10～14歳人口を1としたときの2015年の30～34歳人口

■ 男性 ● 女性

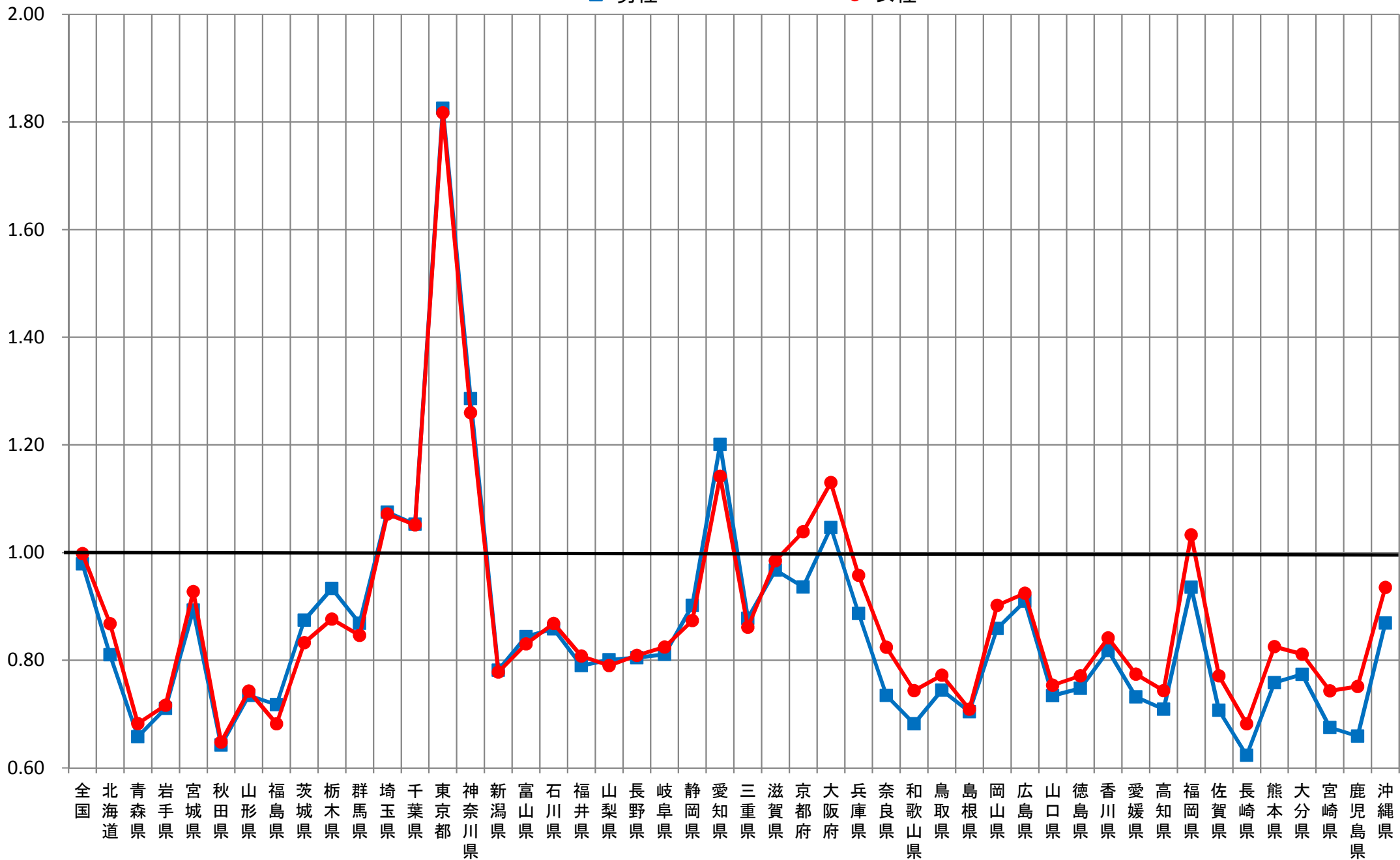

資料出所：総務省「国勢調査」(平成7年、平成27年)

②都道府県別・男女別・配偶関係別 就業者の割合(30~34歳)

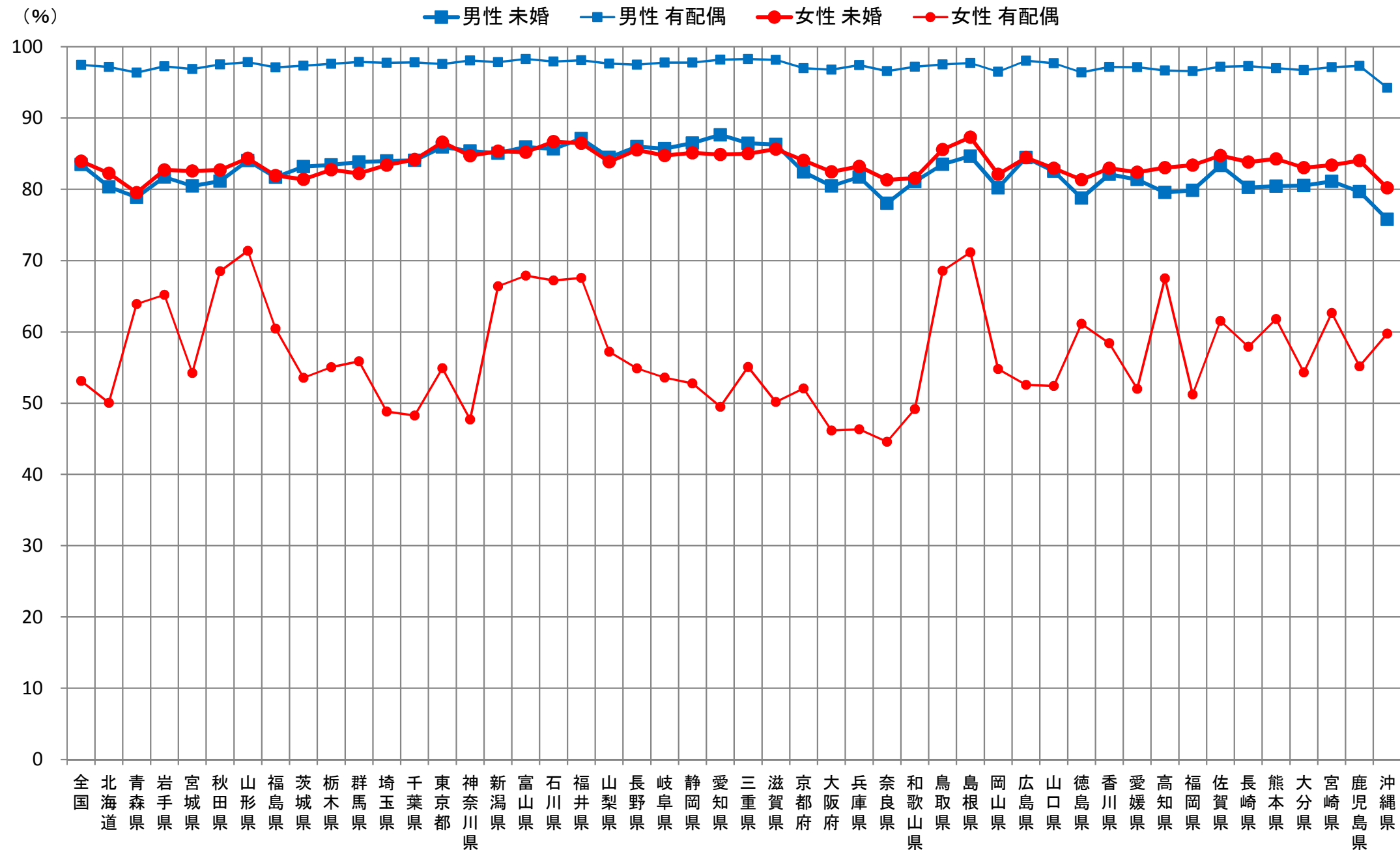

資料出所:総務省統計局「国勢調査」(平成22年)

③都道府県別・男女別・配偶関係別 完全失業者の割合(30~34歳)

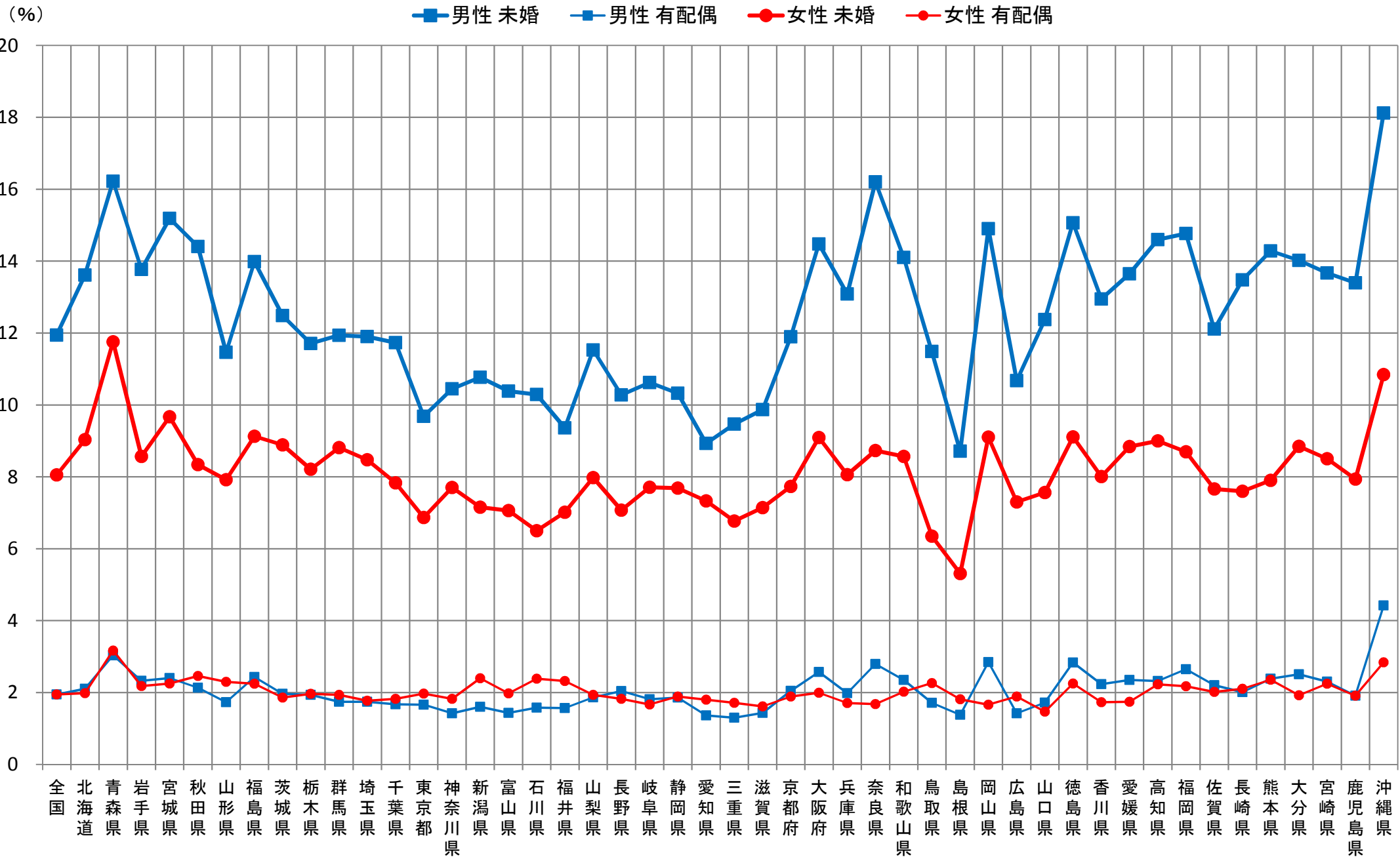

資料出所:総務省統計局「国勢調査」(平成22年)

④都道府県別・男女別・配偶関係別 就業者に占める労働派遣事業所の派遣社員とパート・アルバイト・その他の割合(30~34歳)

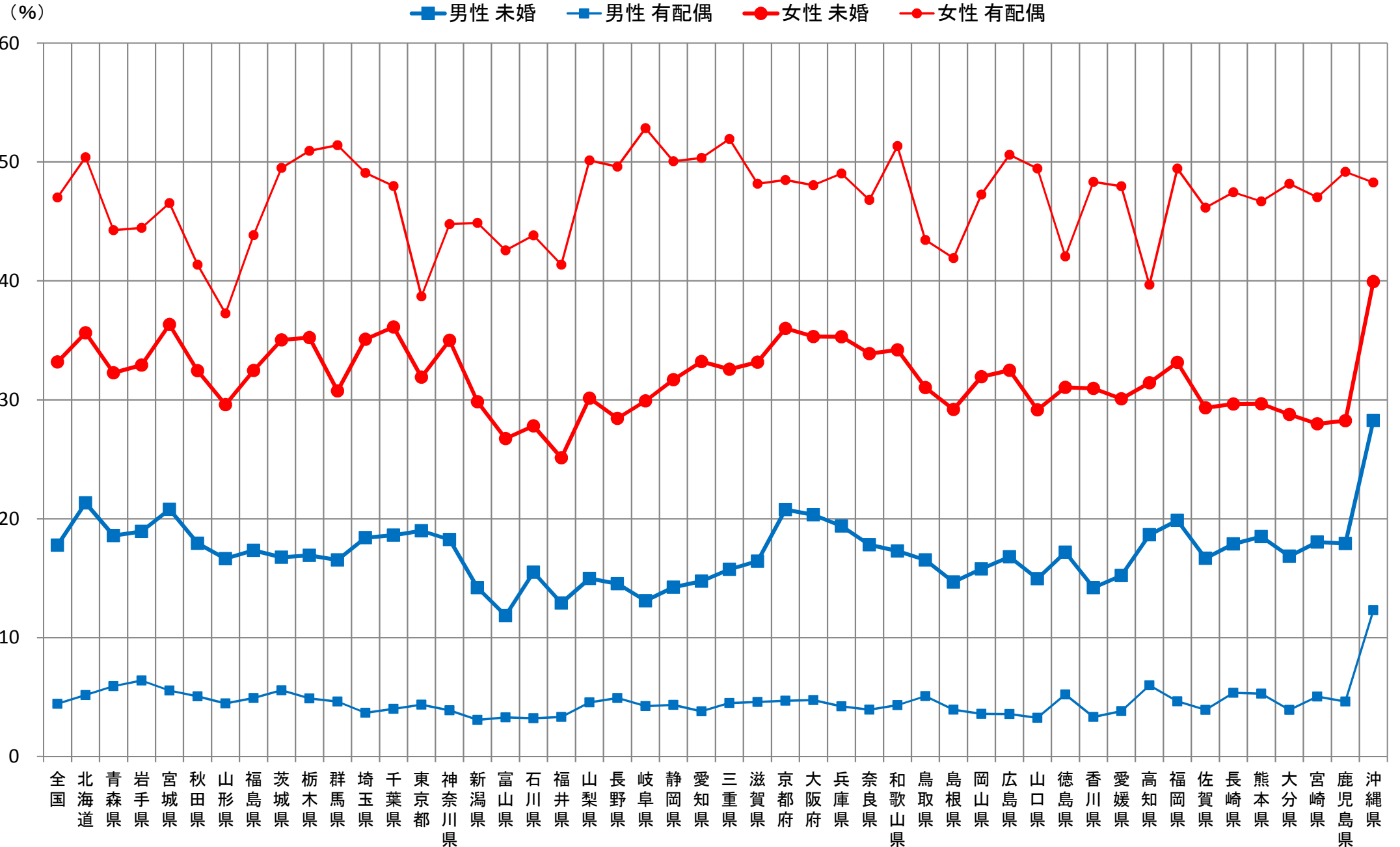

資料出所:総務省統計局「国勢調査」(平成22年)

⑤都道府県別・男女別・配偶関係別 所得額階級別分布状況(30～39歳)

全国男

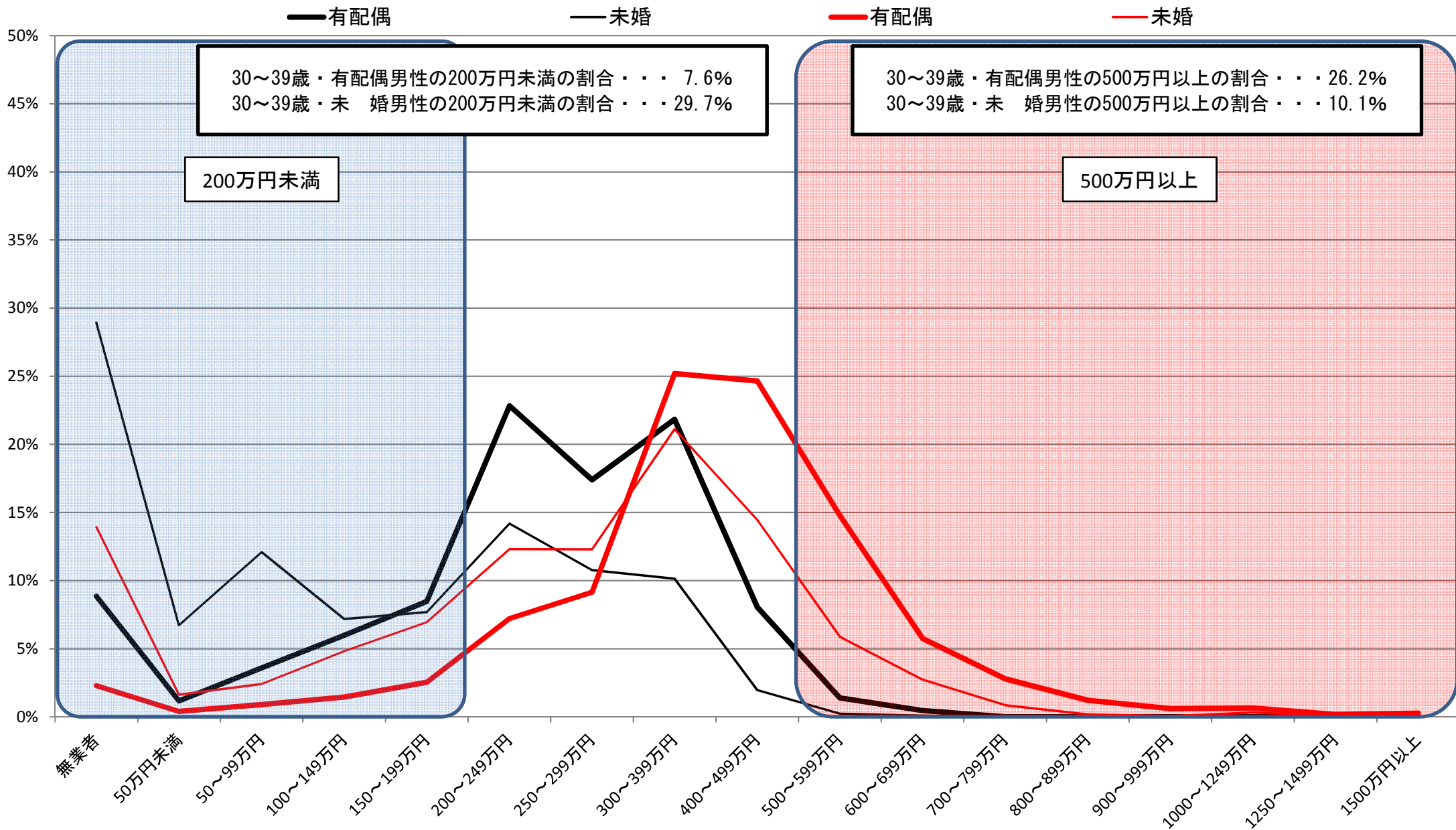

資料出所:総務省統計局「就業構造基本調査」(平成24年)

※1 有業者については、所得の把握が不明な者を、所得が把握できた者の所得階級別の分布に応じて按分した。

※2 有配偶は、総数から未婚を除いて算出した。

⑤都道府県別・男女別・配偶関係別 所得額階級別分布状況(30～39歳)

全国女

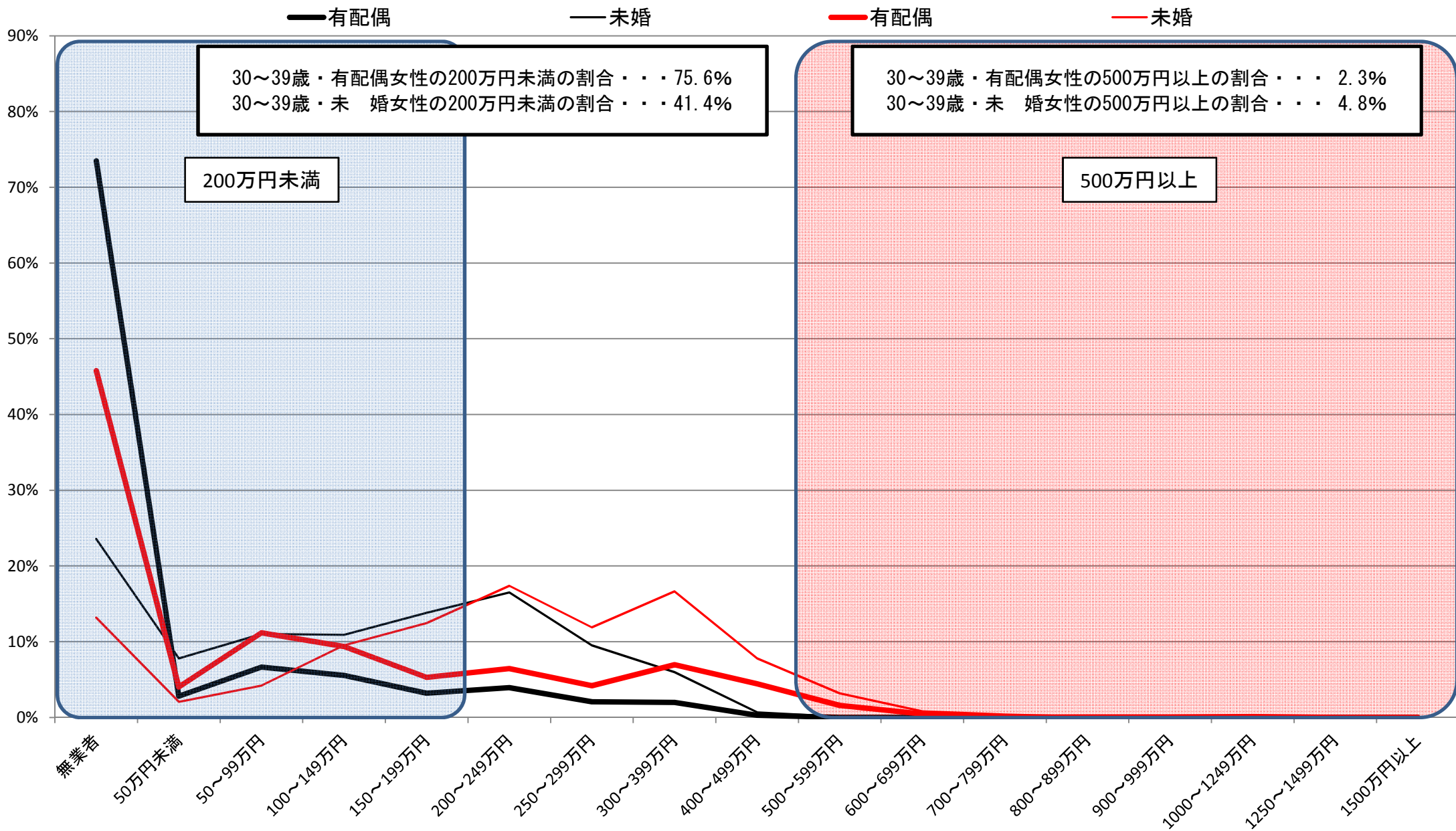

資料出所: 総務省統計局「就業構造基本調査」(平成24年)

※1 有業者については、所得の把握が不明な者を、所得が把握できた者の所得階級別の分布に応じて按分した。

※2 有配偶は、総数から未婚を除いて算出した。

⑤都道府県別・男女別・配偶関係別 所得額階級別分布状況(30～39歳)

北海道男

— 有配偶 — 未婚 - - 有配偶(全国) - - 未婚(全国)

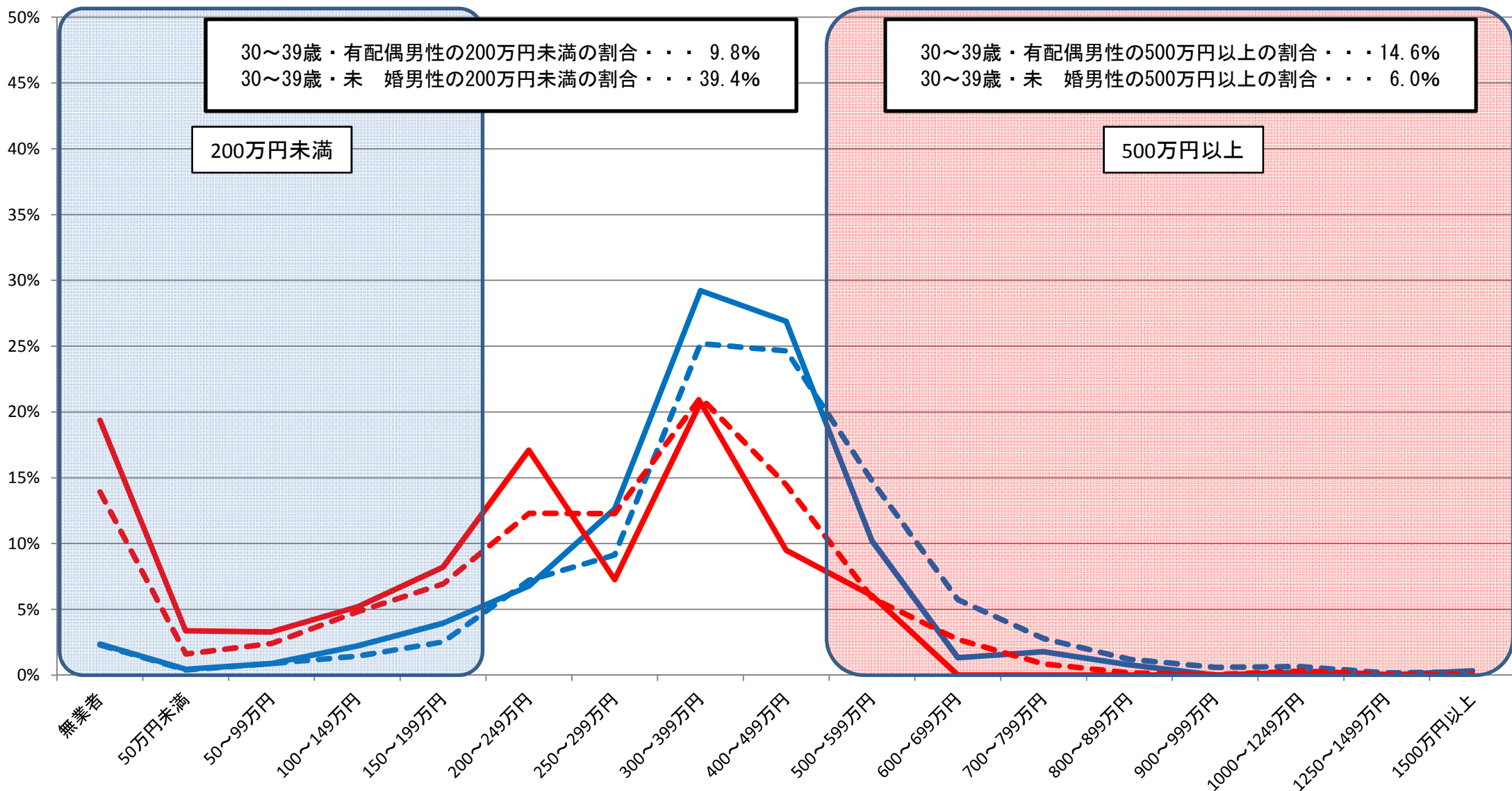

30～39歳・有配偶男性の200万円未満の割合・・・9.8%
 30～39歳・未婚男性の200万円未満の割合・・・39.4%

30～39歳・有配偶男性の500万円以上の割合・・・14.6%
 30～39歳・未婚男性の500万円以上の割合・・・6.0%

資料出所:総務省統計局「就業構造基本調査」(平成24年)

※1 有業者については、所得の把握が不明な者を、所得が把握できた者の所得階級別の分布に応じて按分した。

※2 有配偶は、総数から未婚を除いて算出した。

⑤都道府県別・男女別・配偶関係別 所得額階級別分布状況(30～39歳)

北海道女

— 有配偶 — 未婚 - - 有配偶(全国) - - 未婚(全国)

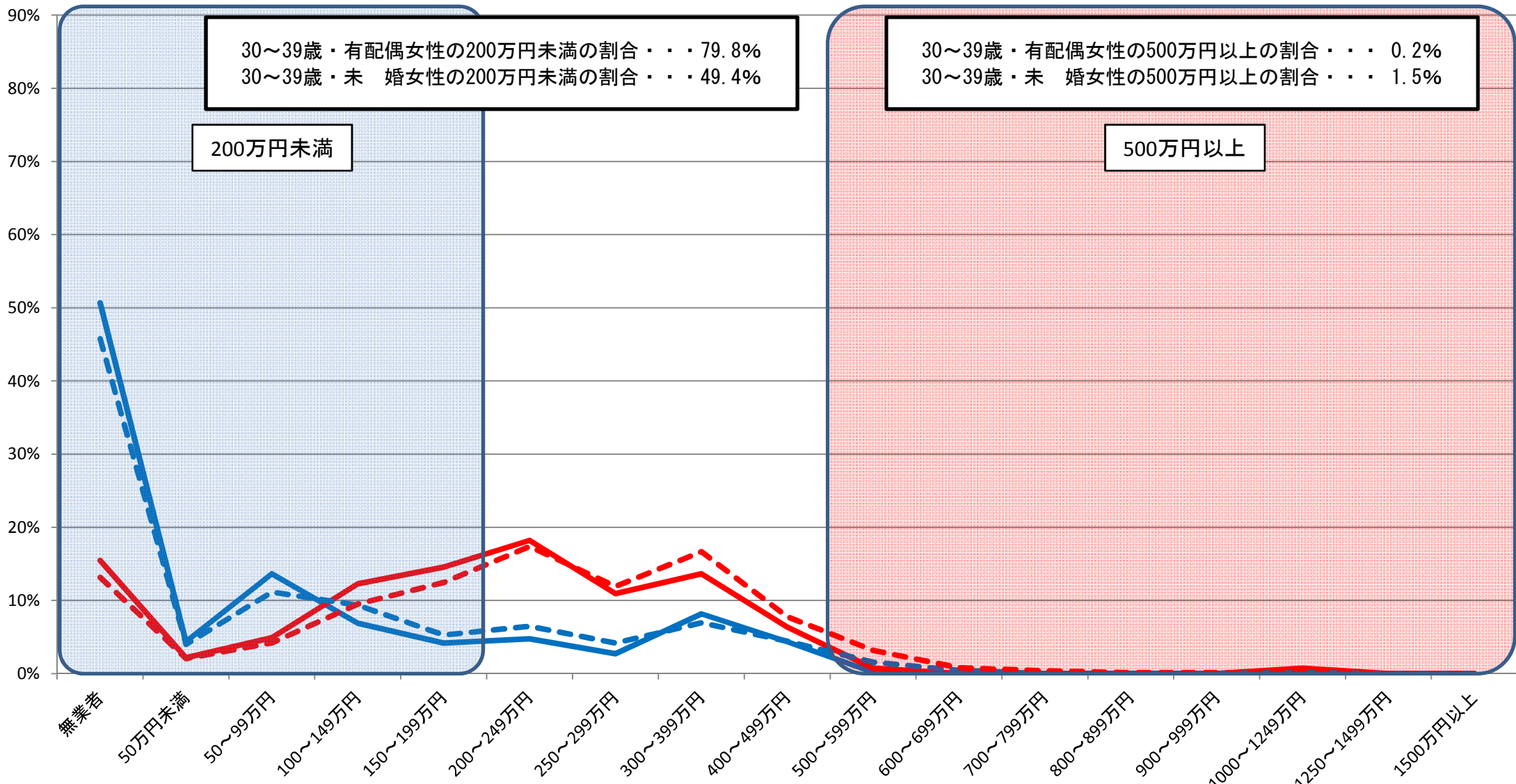

資料出所:総務省統計局「就業構造基本調査」(平成24年)

※1 有業者については、所得の把握が不明な者を、所得が把握できた者の所得階級別の分布に応じて按分した。

※2 有配偶は、総数から未婚を除いて算出した。

⑤都道府県別・男女別・配偶関係別 所得額階級別分布状況(30～39歳)

青森県男

— 有配偶 — 未婚 - - - 有配偶(全国) - - - 未婚(全国)

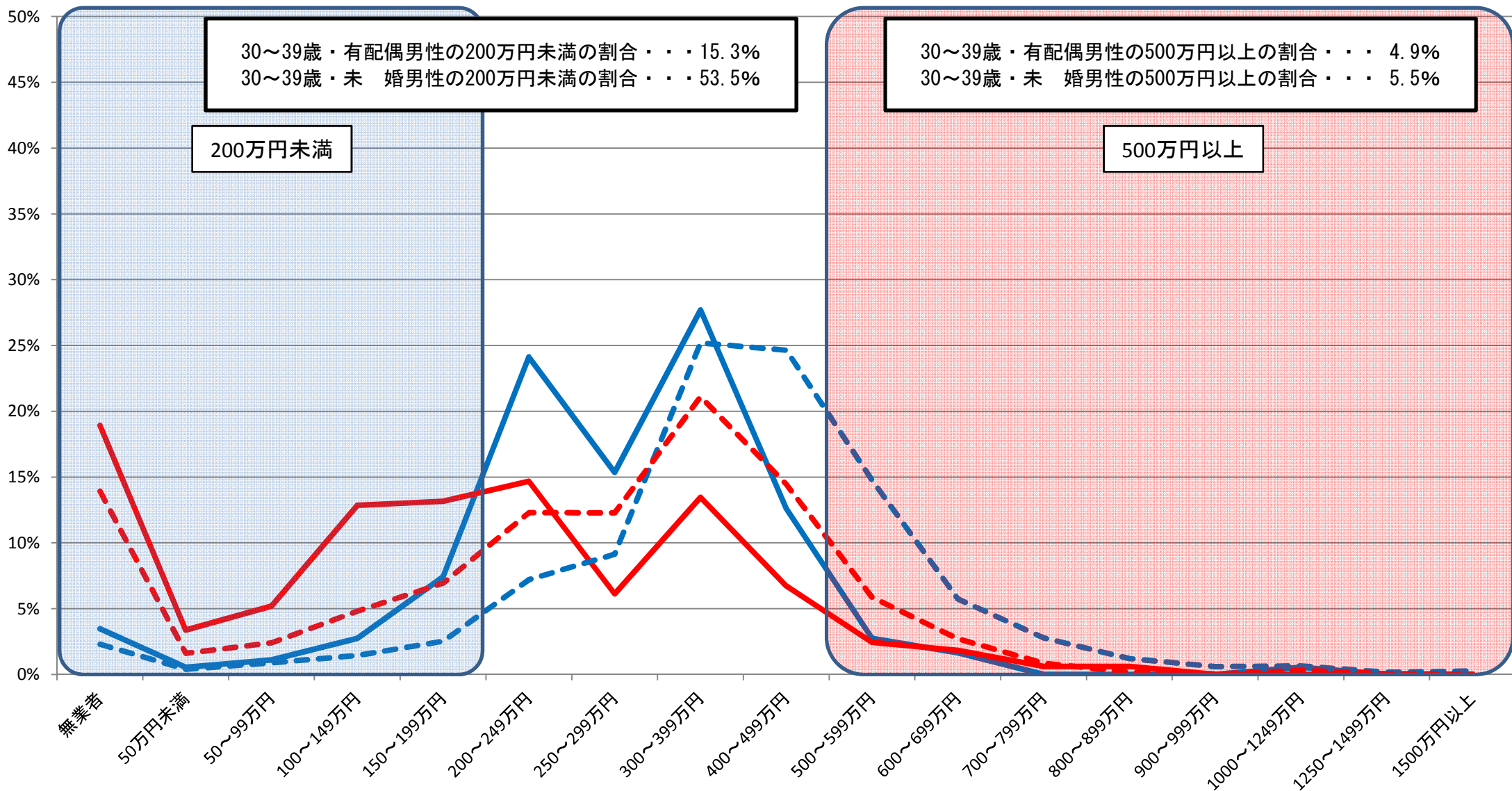

資料出所:総務省統計局「就業構造基本調査」(平成24年)

※1 有業者については、所得の把握が不明な者を、所得が把握できた者の所得階級別の分布に応じて按分した。

※2 有配偶は、総数から未婚を除いて算出した。

⑤都道府県別・男女別・配偶関係別 所得額階級別分布状況(30～39歳)

青森県女

— 有配偶 — 未婚 - - 有配偶(全国) - - 未婚(全国)

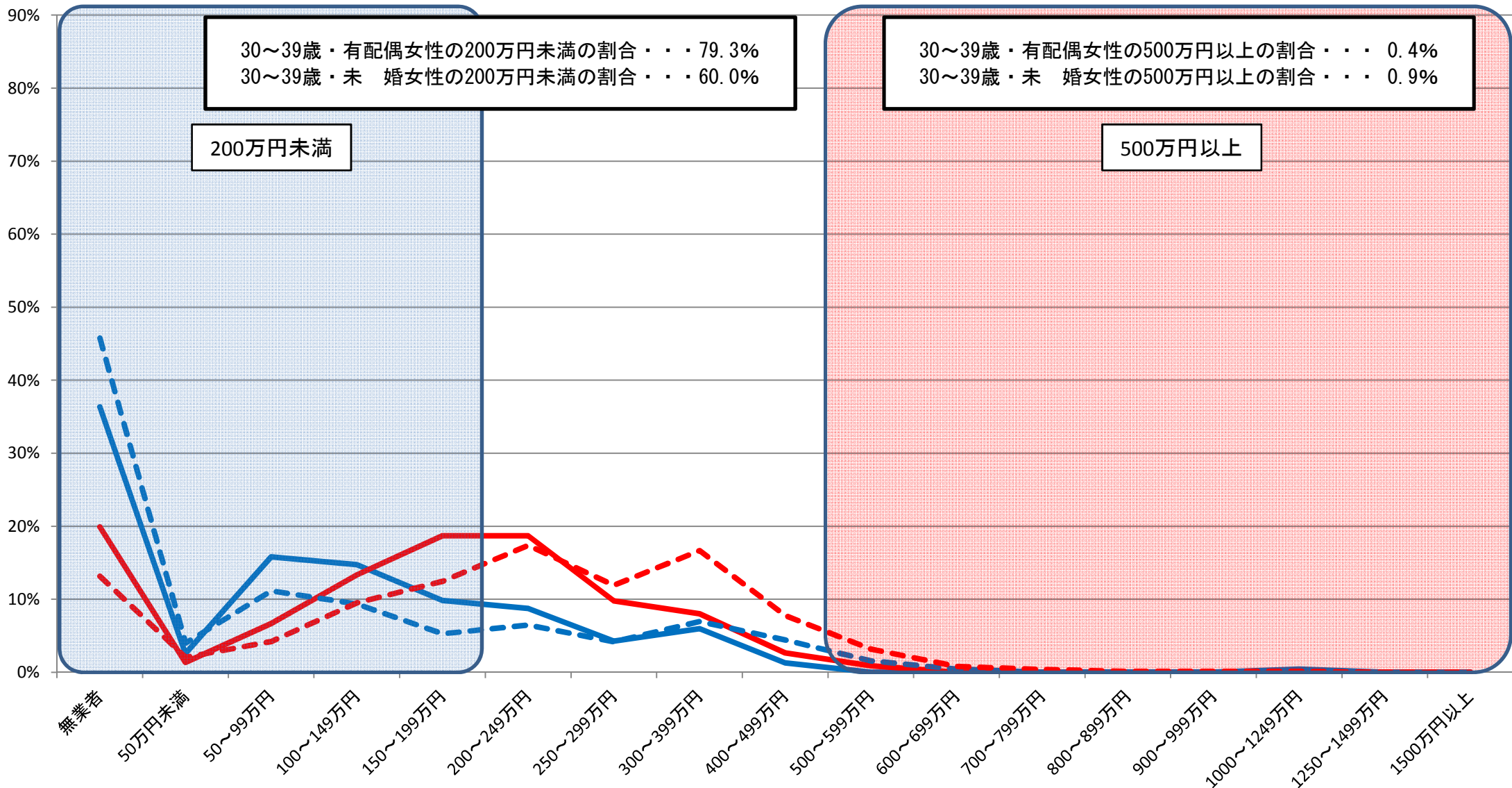

30～39歳・有配偶女性の200万円未満の割合・・・79.3%
 30～39歳・未婚女性の200万円未満の割合・・・60.0%

30～39歳・有配偶女性の500万円以上の割合・・・0.4%
 30～39歳・未婚女性の500万円以上の割合・・・0.9%

200万円未満

500万円以上

資料出所:総務省統計局「就業構造基本調査」(平成24年)

※1 有業者については、所得の把握が不明な者を、所得が把握できた者の所得階級別の分布に応じて按分した。

※2 有配偶は、総数から未婚を除いて算出した。

⑤都道府県別・男女別・配偶関係別 所得額階級別分布状況(30～39歳)

岩手県男

— 有配偶 — 未婚 - - - 有配偶(全国) - - - 未婚(全国)

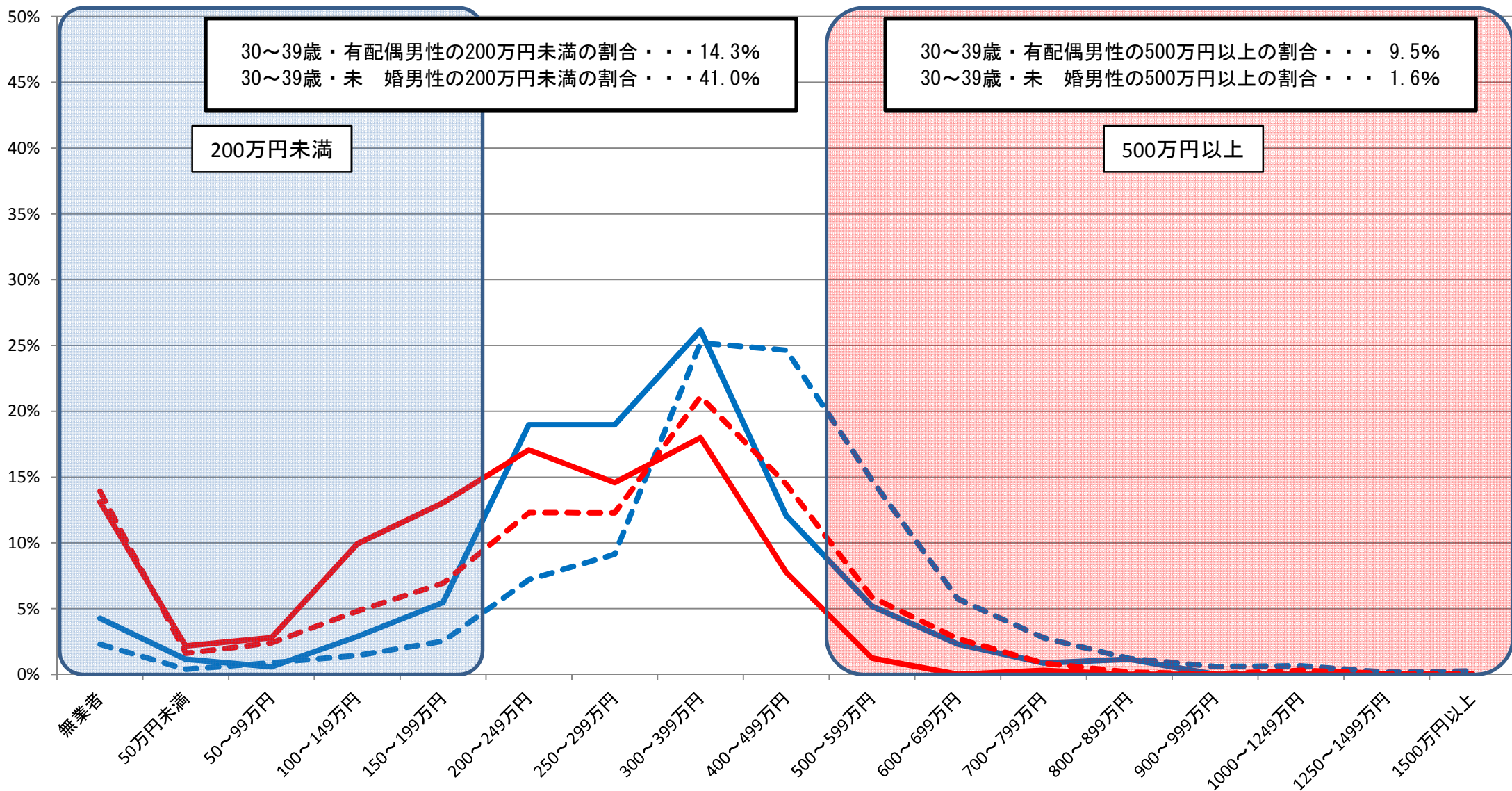

30～39歳・有配偶男性の200万円未満の割合・・・14.3%
 30～39歳・未婚男性の200万円未満の割合・・・41.0%

200万円未満

30～39歳・有配偶男性の500万円以上の割合・・・9.5%
 30～39歳・未婚男性の500万円以上の割合・・・1.6%

500万円以上

資料出所:総務省統計局「就業構造基本調査」(平成24年)

※1 有業者については、所得の把握が不明な者を、所得が把握できた者の所得階級別の分布に応じて按分した。

※2 有配偶は、総数から未婚を除いて算出した。

⑤都道府県別・男女別・配偶関係別 所得額階級別分布状況(30～39歳)

岩手県女

— 有配偶 — 未婚 - - - 有配偶(全国) - - - 未婚(全国)

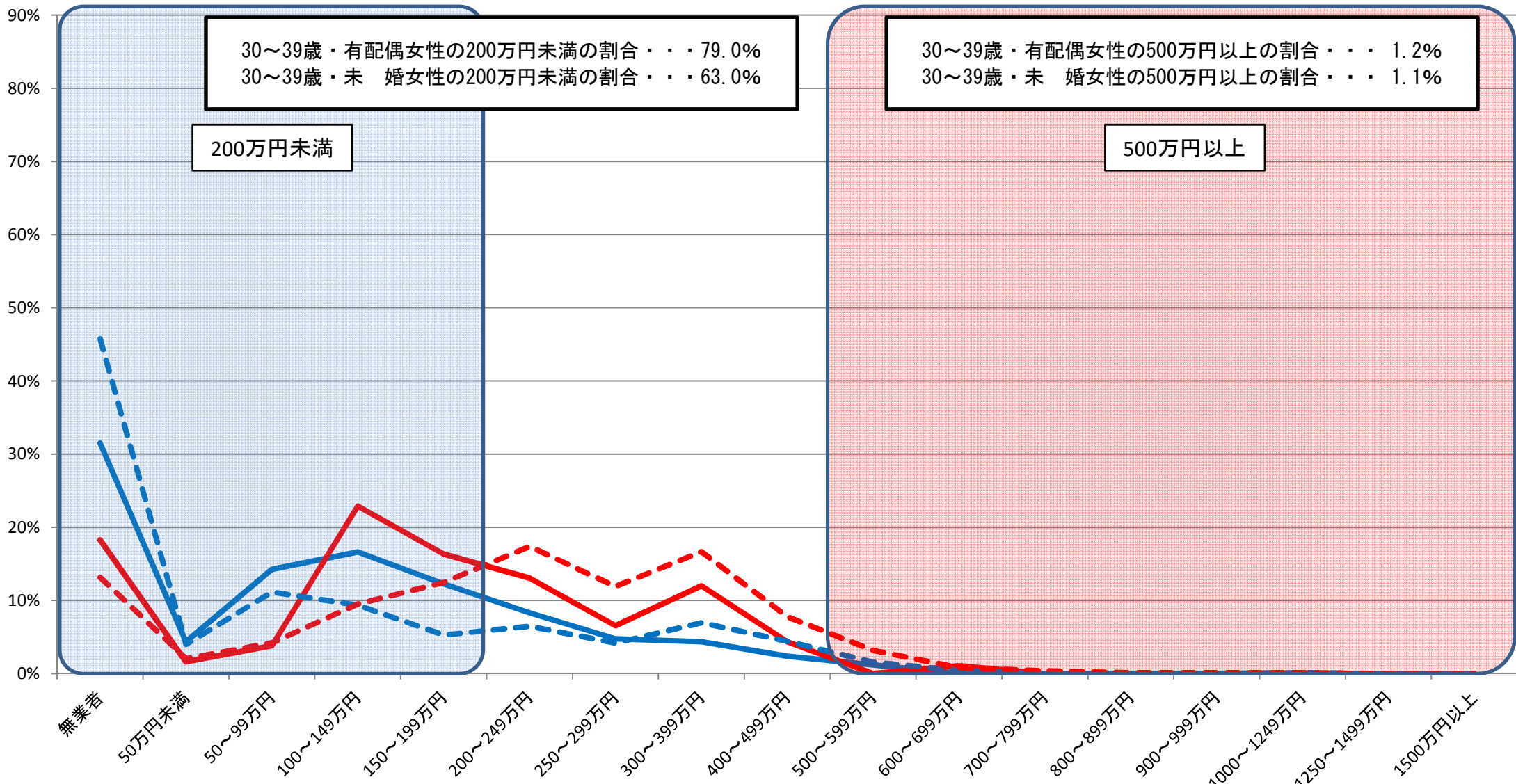

資料出所:総務省統計局「就業構造基本調査」(平成24年)

※1 有業者については、所得の把握が不明な者を、所得が把握できた者の所得階級別の分布に応じて按分した。

※2 有配偶は、総数から未婚を除いて算出した。

⑤都道府県別・男女別・配偶関係別 所得額階級別分布状況(30～39歳)

宮城県男

— 有配偶
 — 未婚
 - - - 有配偶(全国)
 - - - 未婚(全国)

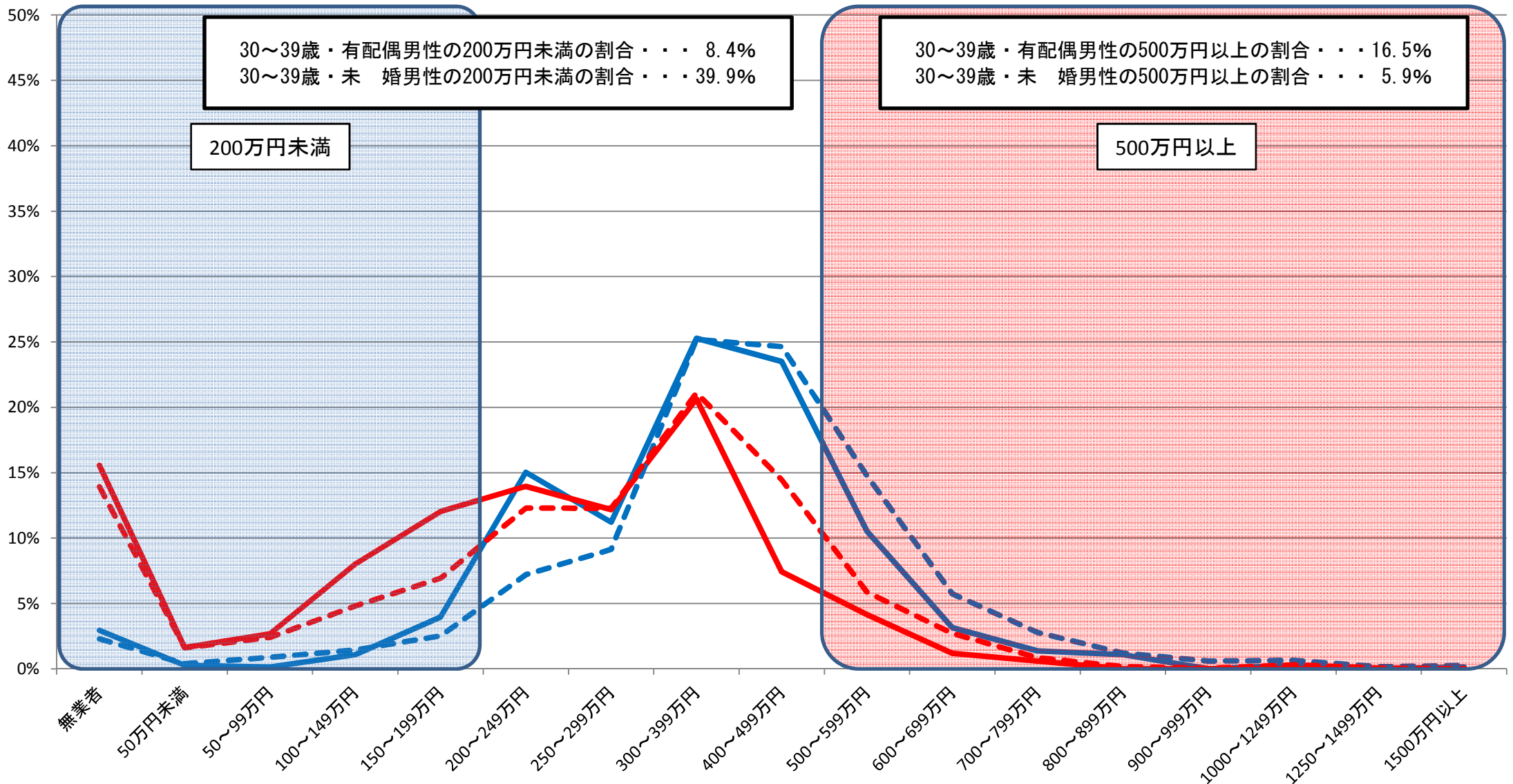

30～39歳・有配偶男性の200万円未満の割合・・・8.4%
 30～39歳・未婚男性の200万円未満の割合・・・39.9%

200万円未満

30～39歳・有配偶男性の500万円以上の割合・・・16.5%
 30～39歳・未婚男性の500万円以上の割合・・・5.9%

500万円以上

資料出所:総務省統計局「就業構造基本調査」(平成24年)

※1 有業者については、所得の把握が不明な者を、所得が把握できた者の所得階級別の分布に応じて按分した。

※2 有配偶は、総数から未婚を除いて算出した。

⑤都道府県別・男女別・配偶関係別 所得額階級別分布状況(30～39歳)

宮城県女

— 有配偶
 — 未婚
 - - - 有配偶(全国)
 - - - 未婚(全国)

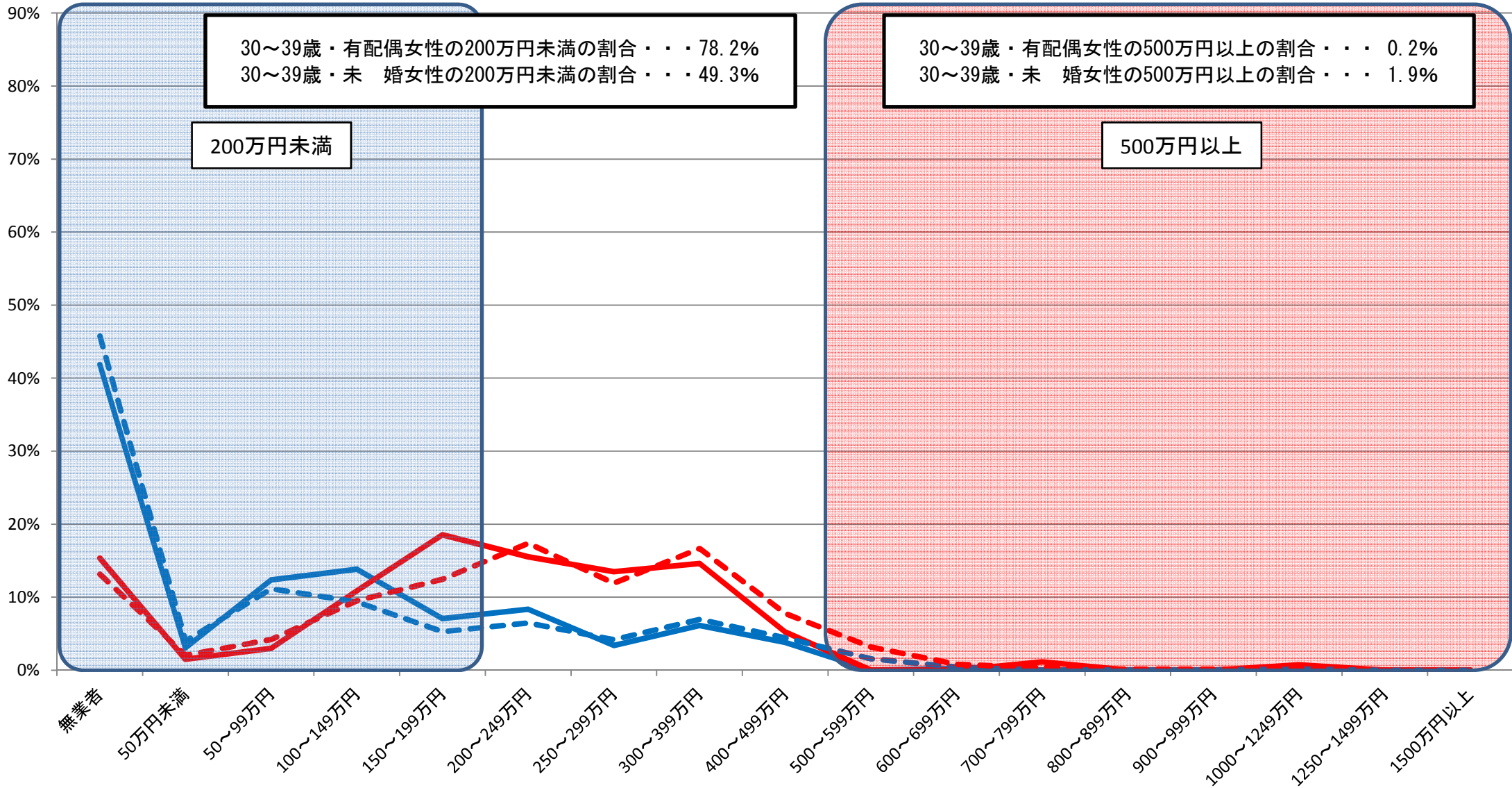

資料出所: 総務省統計局「就業構造基本調査」(平成24年)

※1 有業者については、所得の把握が不明な者を、所得が把握できた者の所得階級別の分布に応じて按分した。

※2 有配偶は、総数から未婚を除いて算出した。

⑤都道府県別・男女別・配偶関係別 所得額階級別分布状況(30～39歳)

秋田県男

— 有配偶 — 未婚 - - 有配偶(全国) - - 未婚(全国)

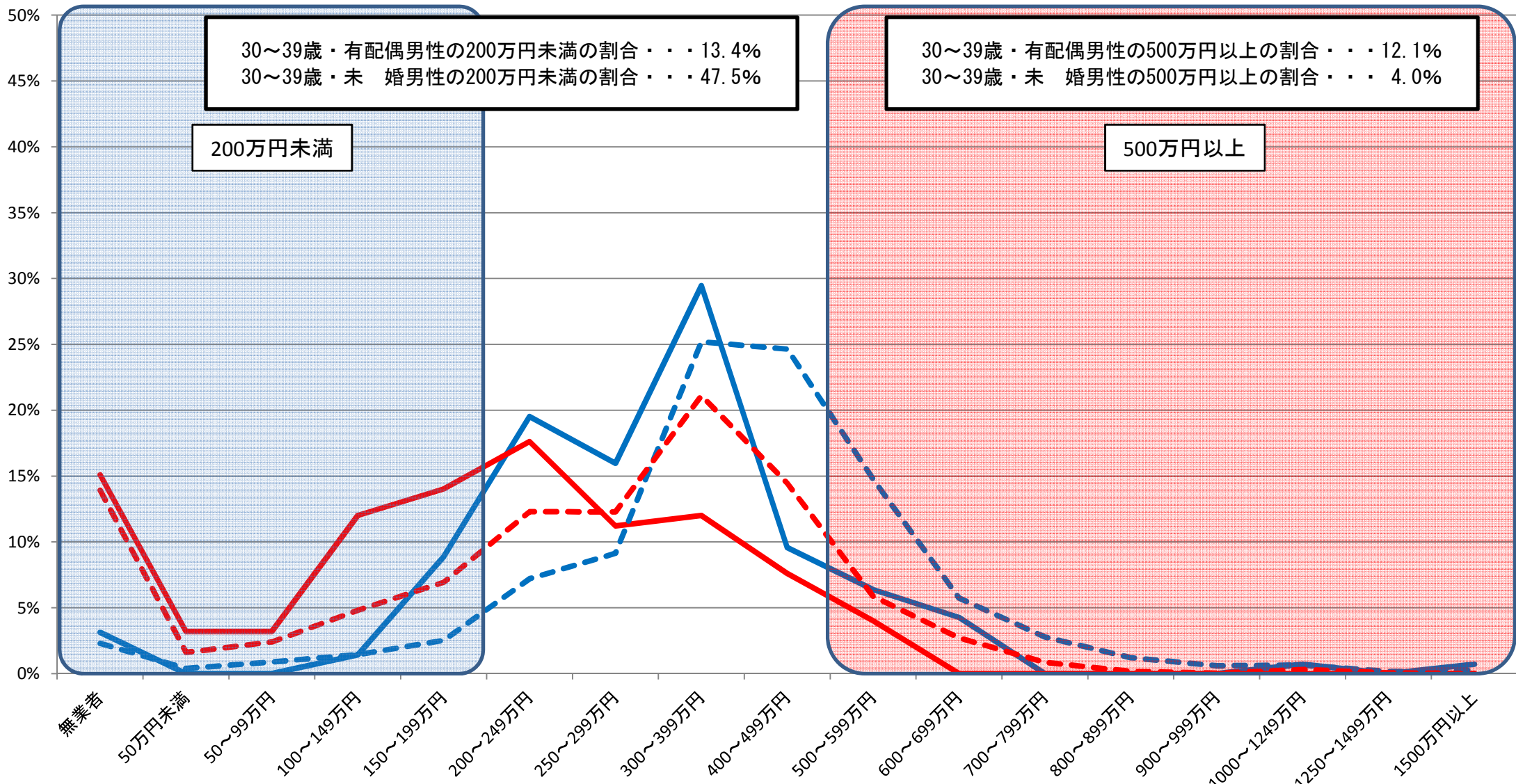

資料出所:総務省統計局「就業構造基本調査」(平成24年)

※1 有業者については、所得の把握が不明な者を、所得が把握できた者の所得階級別の分布に応じて按分した。

※2 有配偶は、総数から未婚を除いて算出した。

⑤都道府県別・男女別・配偶関係別 所得額階級別分布状況(30～39歳)

秋田県女

— 有配偶 — 未婚 - - - 有配偶(全国) - - - 未婚(全国)

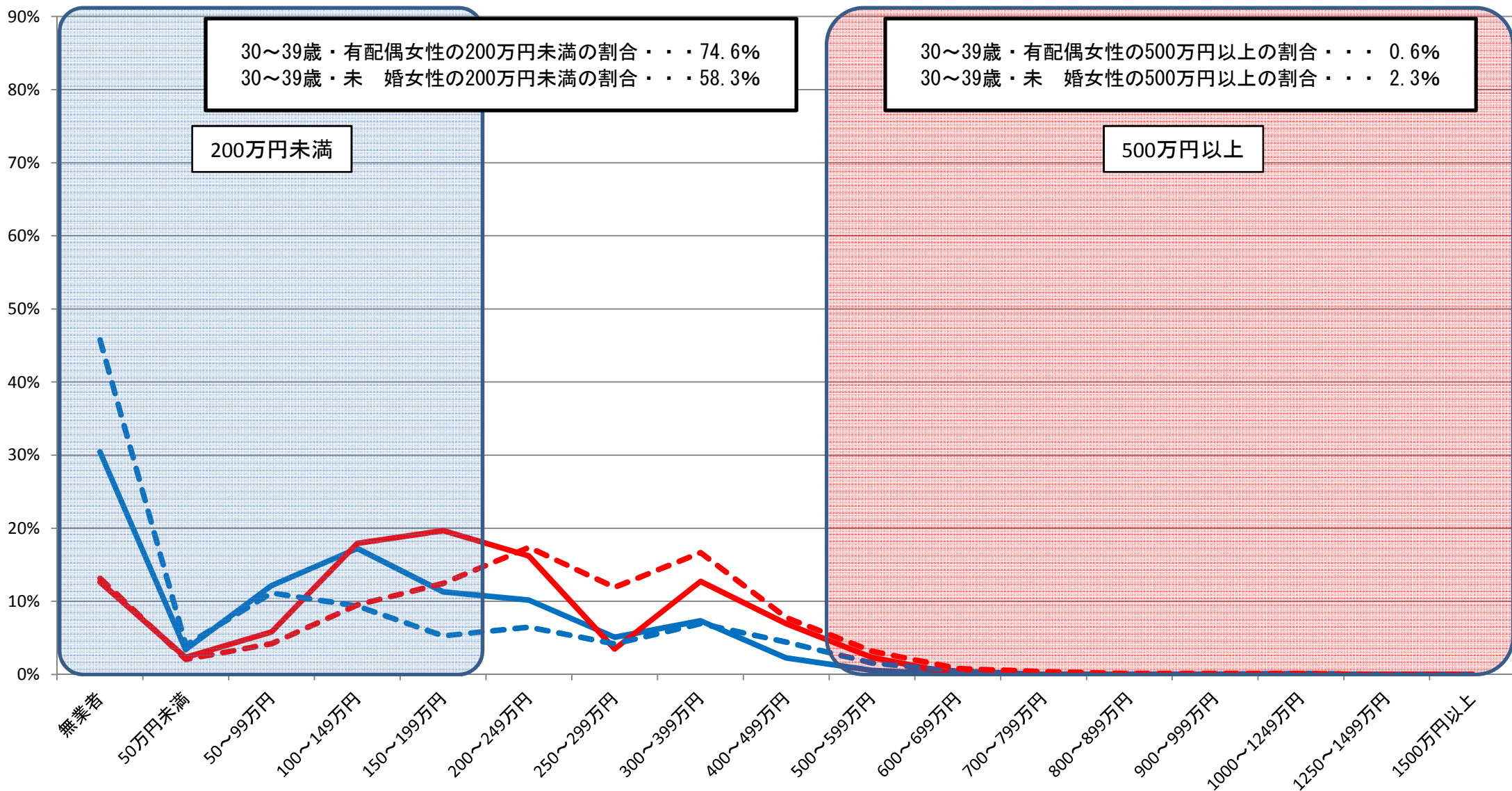

資料出所:総務省統計局「就業構造基本調査」(平成24年)

※1 有業者については、所得の把握が不明な者を、所得が把握できた者の所得階級別の分布に応じて按分した。

※2 有配偶は、総数から未婚を除いて算出した。

⑤都道府県別・男女別・配偶関係別 所得額階級別分布状況(30～39歳)

山形県男

— 有配偶 — 未婚 - - - 有配偶(全国) - - - 未婚(全国)

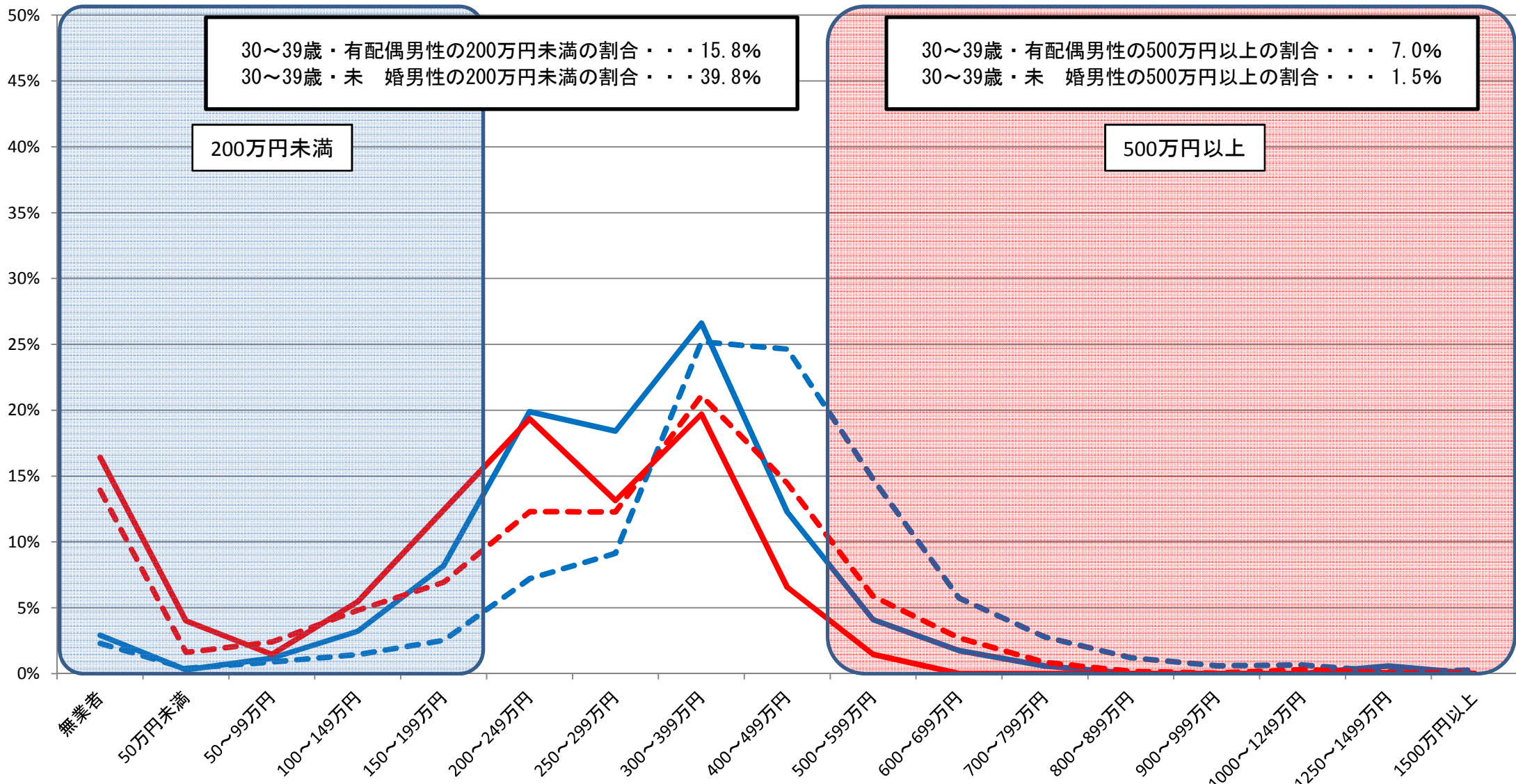

30～39歳・有配偶男性の200万円未満の割合・・・15.8%
 30～39歳・未婚男性の200万円未満の割合・・・39.8%

200万円未満

30～39歳・有配偶男性の500万円以上の割合・・・7.0%
 30～39歳・未婚男性の500万円以上の割合・・・1.5%

500万円以上

資料出所:総務省統計局「就業構造基本調査」(平成24年)

※1 有業者については、所得の把握が不明な者を、所得が把握できた者の所得階級別の分布に応じて按分した。

※2 有配偶は、総数から未婚を除いて算出した。

⑤都道府県別・男女別・配偶関係別 所得額階級別分布状況(30～39歳)

山形県女

— 有配偶 — 未婚 - - - 有配偶(全国) - - - 未婚(全国)

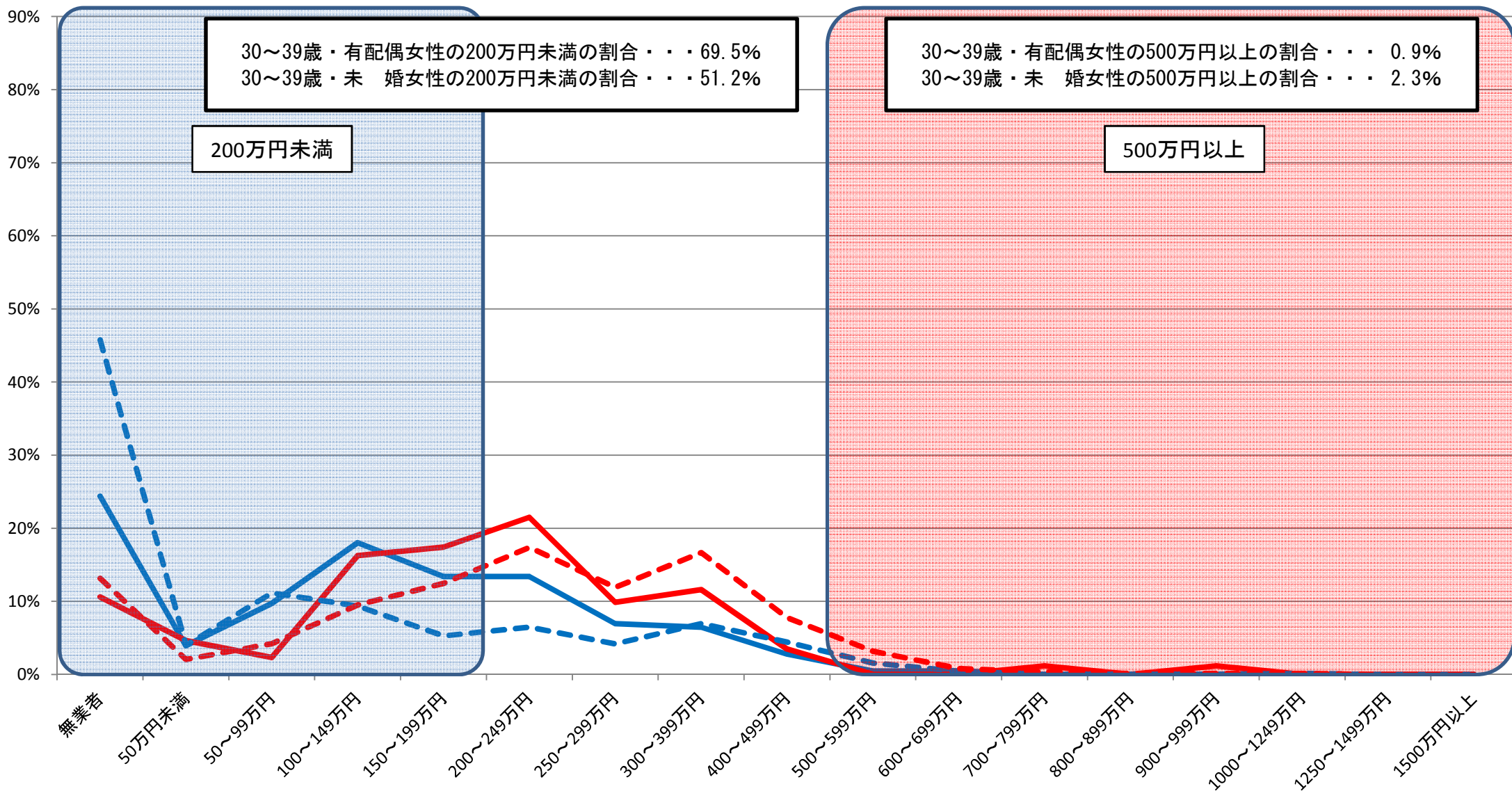

資料出所:総務省統計局「就業構造基本調査」(平成24年)

※1 有業者については、所得の把握が不明な者を、所得が把握できた者の所得階級別の分布に応じて按分した。

※2 有配偶は、総数から未婚を除いて算出した。

⑤都道府県別・男女別・配偶関係別 所得額階級別分布状況(30～39歳)

福島県男

— 有配偶 — 未婚 - - - 有配偶(全国) - - - 未婚(全国)

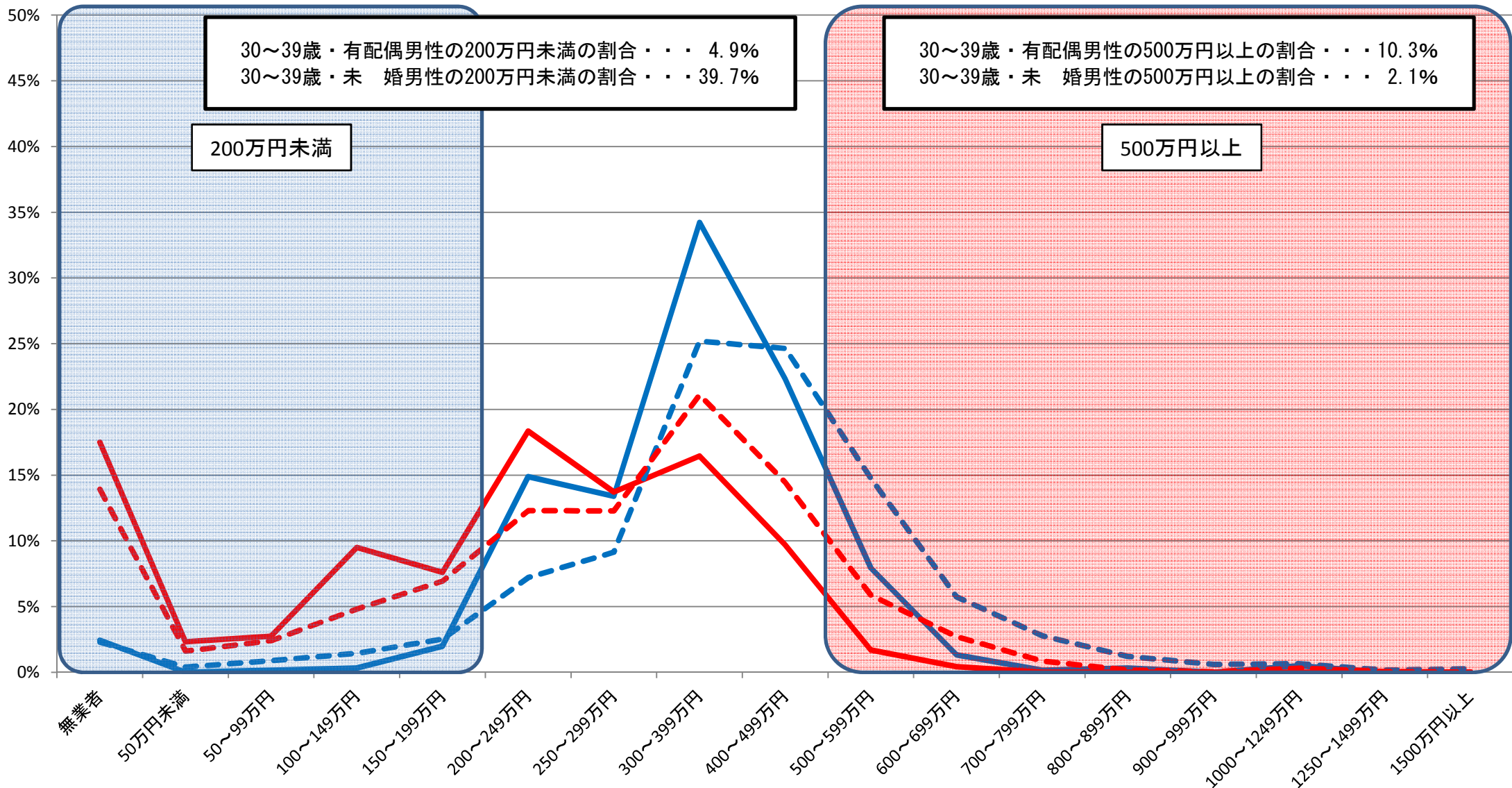

資料出所:総務省統計局「就業構造基本調査」(平成24年)

※1 有業者については、所得の把握が不明な者を、所得が把握できた者の所得階級別の分布に応じて按分した。

※2 有配偶は、総数から未婚を除いて算出した。

⑤都道府県別・男女別・配偶関係別 所得額階級別分布状況(30～39歳)

福島県女

— 有配偶 — 未婚 - - - 有配偶(全国) - - - 未婚(全国)

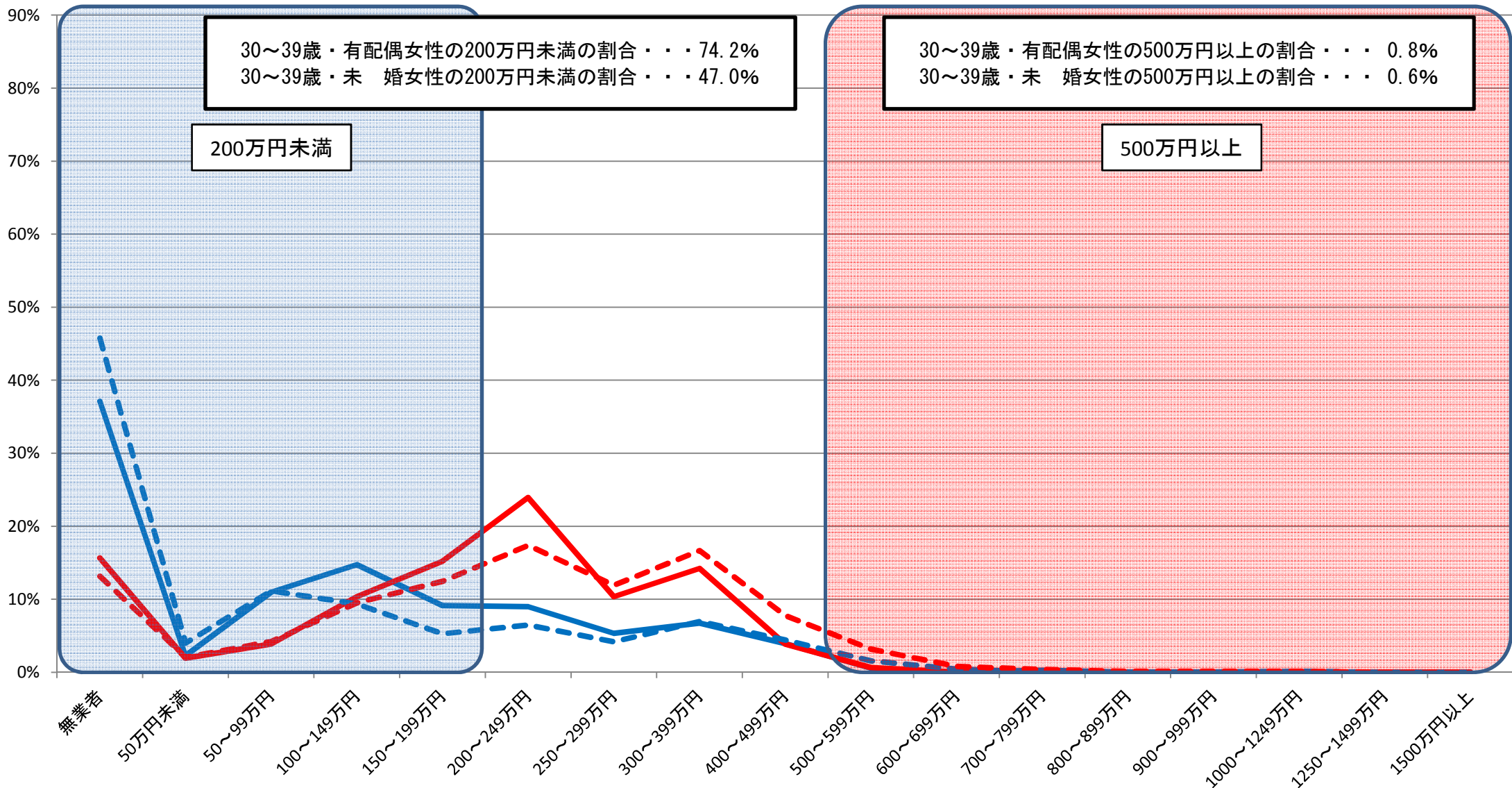

資料出所:総務省統計局「就業構造基本調査」(平成24年)

※1 有業者については、所得の把握が不明な者を、所得が把握できた者の所得階級別の分布に応じて按分した。

※2 有配偶は、総数から未婚を除いて算出した。

⑤都道府県別・男女別・配偶関係別 所得額階級別分布状況(30～39歳)

茨城県男

— 有配偶 — 未婚 - - - 有配偶(全国) - - - 未婚(全国)

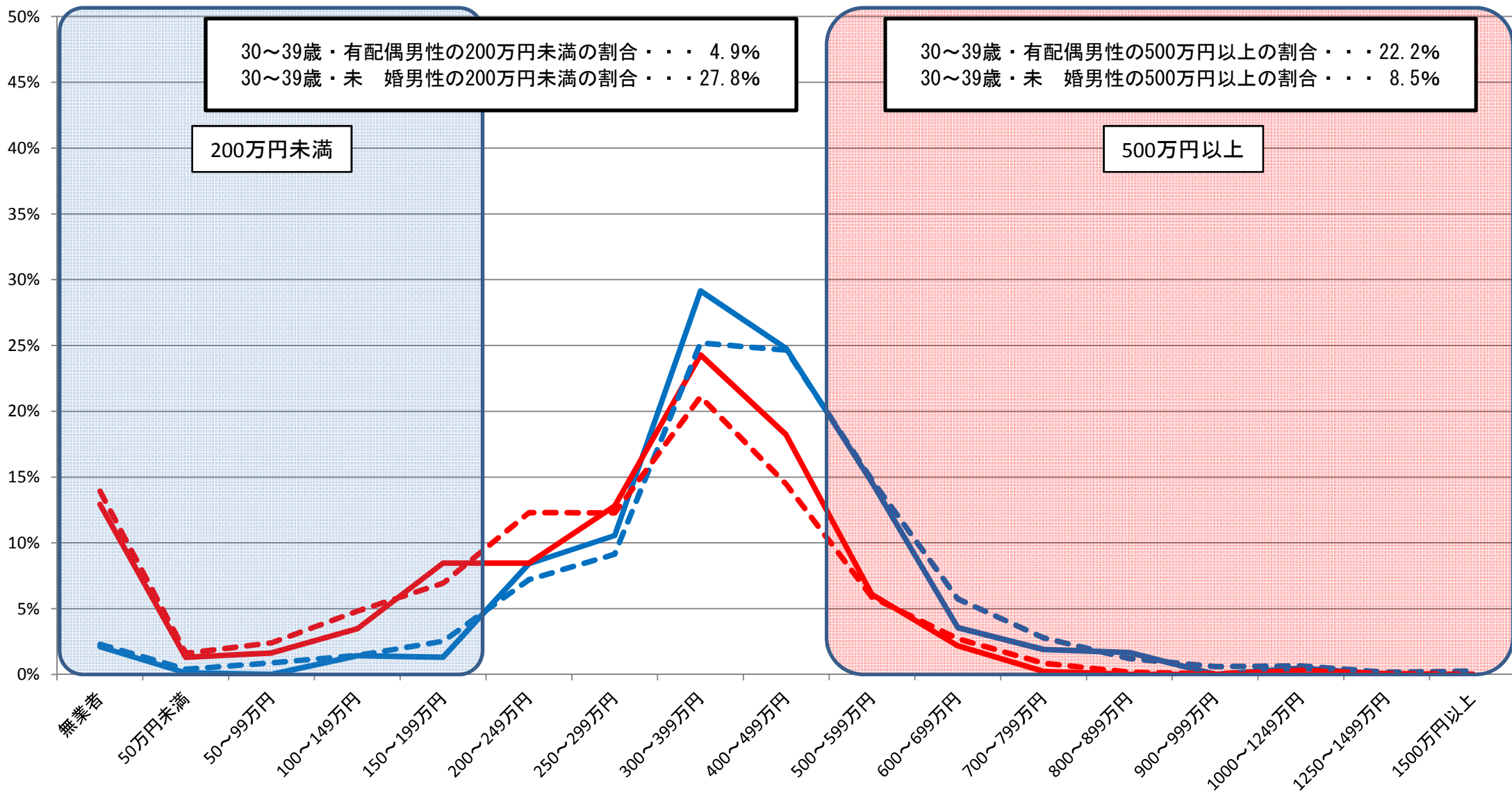

30～39歳・有配偶男性の200万円未満の割合・・・4.9%
 30～39歳・未婚男性の200万円未満の割合・・・27.8%

200万円未満

30～39歳・有配偶男性の500万円以上の割合・・・22.2%
 30～39歳・未婚男性の500万円以上の割合・・・8.5%

500万円以上

資料出所:総務省統計局「就業構造基本調査」(平成24年)

※1 有業者については、所得の把握が不明な者を、所得が把握できた者の所得階級別の分布に応じて按分した。

※2 有配偶は、総数から未婚を除いて算出した。

⑤都道府県別・男女別・配偶関係別 所得額階級別分布状況(30～39歳)

茨城県女

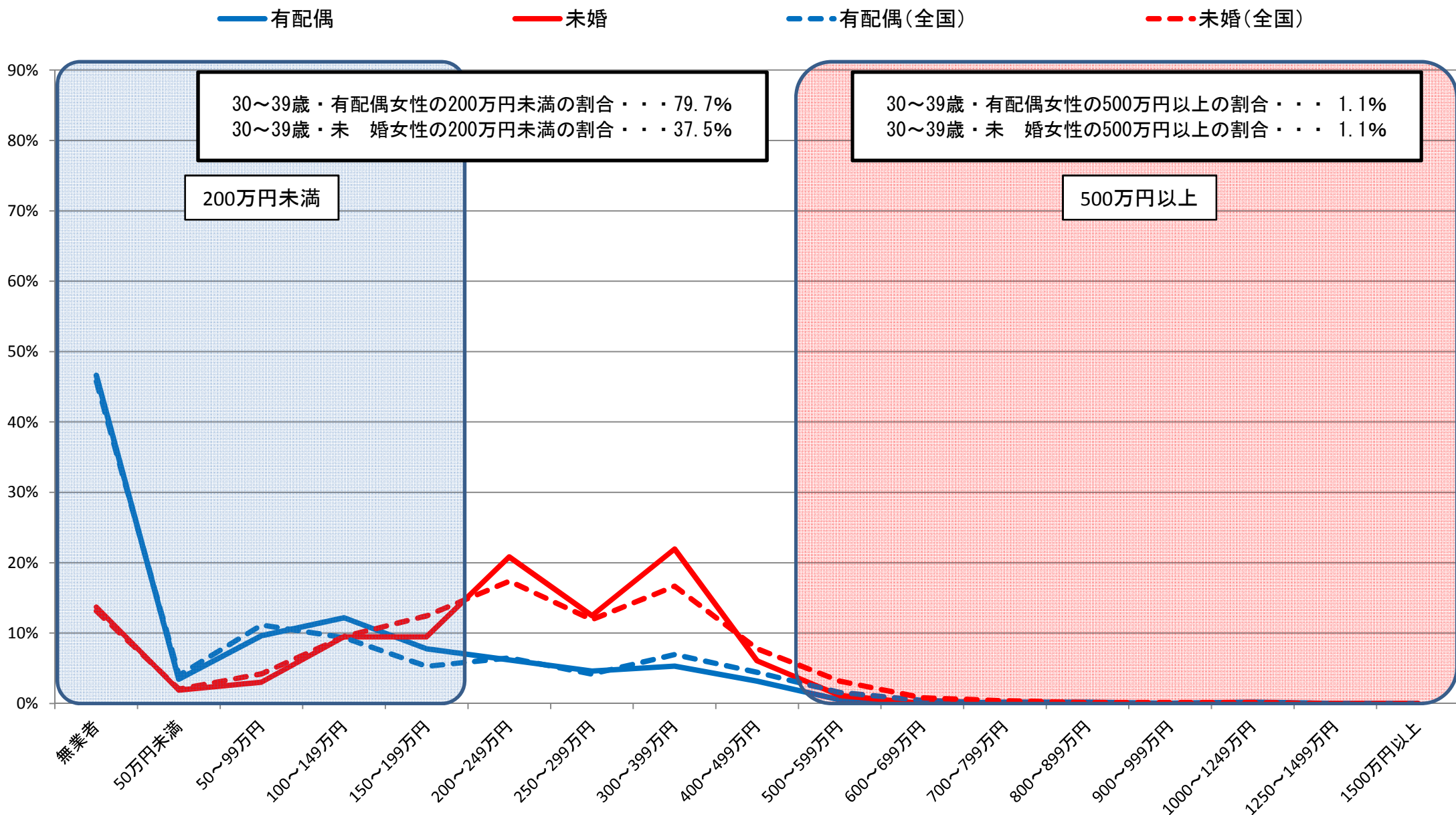

資料出所:総務省統計局「就業構造基本調査」(平成24年)

※1 有業者については、所得の把握が不明な者を、所得が把握できた者の所得階級別の分布に応じて按分した。

※2 有配偶は、総数から未婚を除いて算出した。

⑤都道府県別・男女別・配偶関係別 所得額階級別分布状況(30～39歳)

栃木県男

— 有配偶 — 未婚 - - - 有配偶(全国) - - - 未婚(全国)

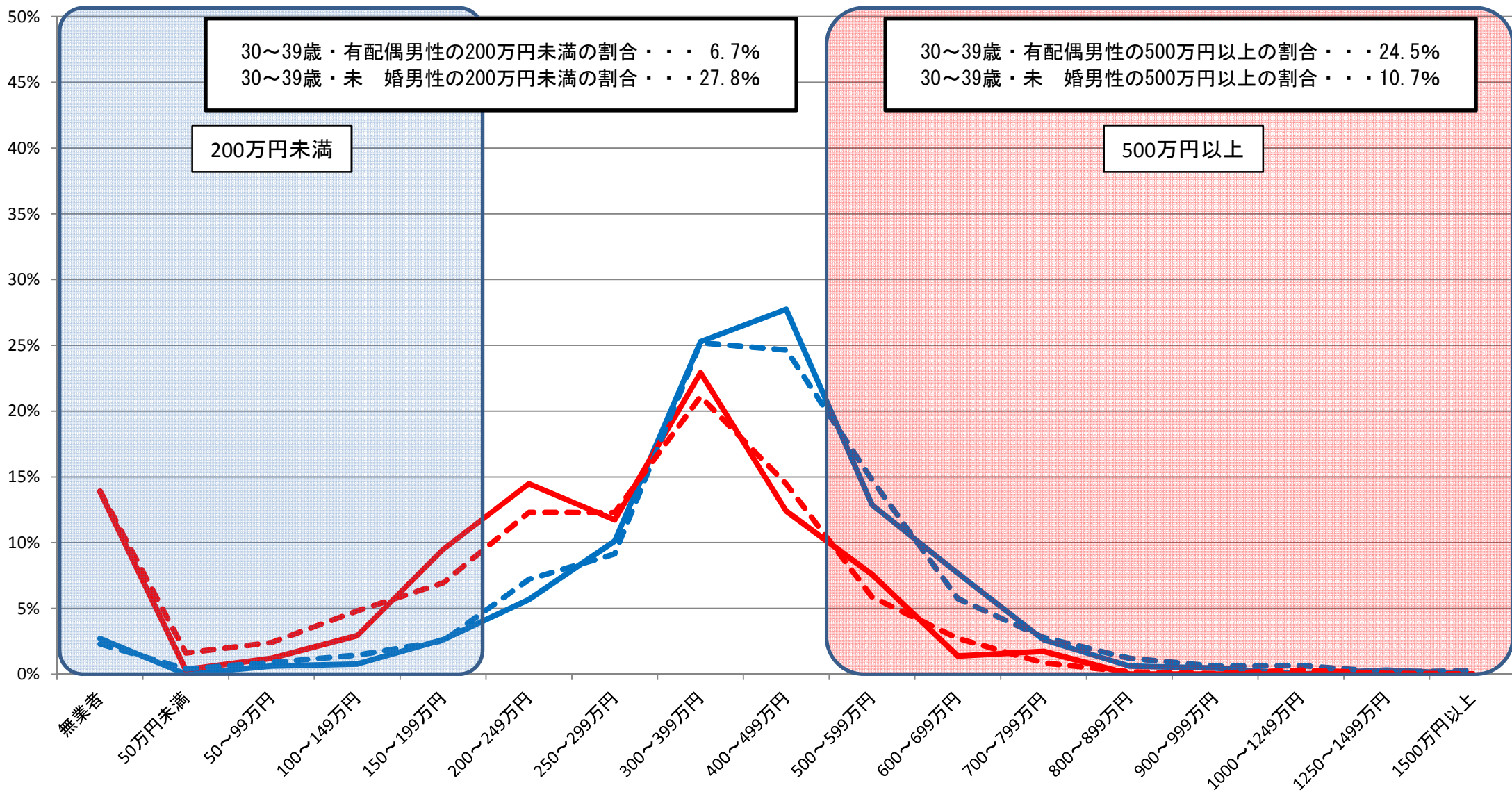

資料出所:総務省統計局「就業構造基本調査」(平成24年)

※1 有業者については、所得の把握が不明な者を、所得が把握できた者の所得階級別の分布に応じて按分した。

※2 有配偶は、総数から未婚を除いて算出した。

⑤都道府県別・男女別・配偶関係別 所得額階級別分布状況(30～39歳)

栃木県女

— 有配偶 — 未婚 - - - 有配偶(全国) - - - 未婚(全国)

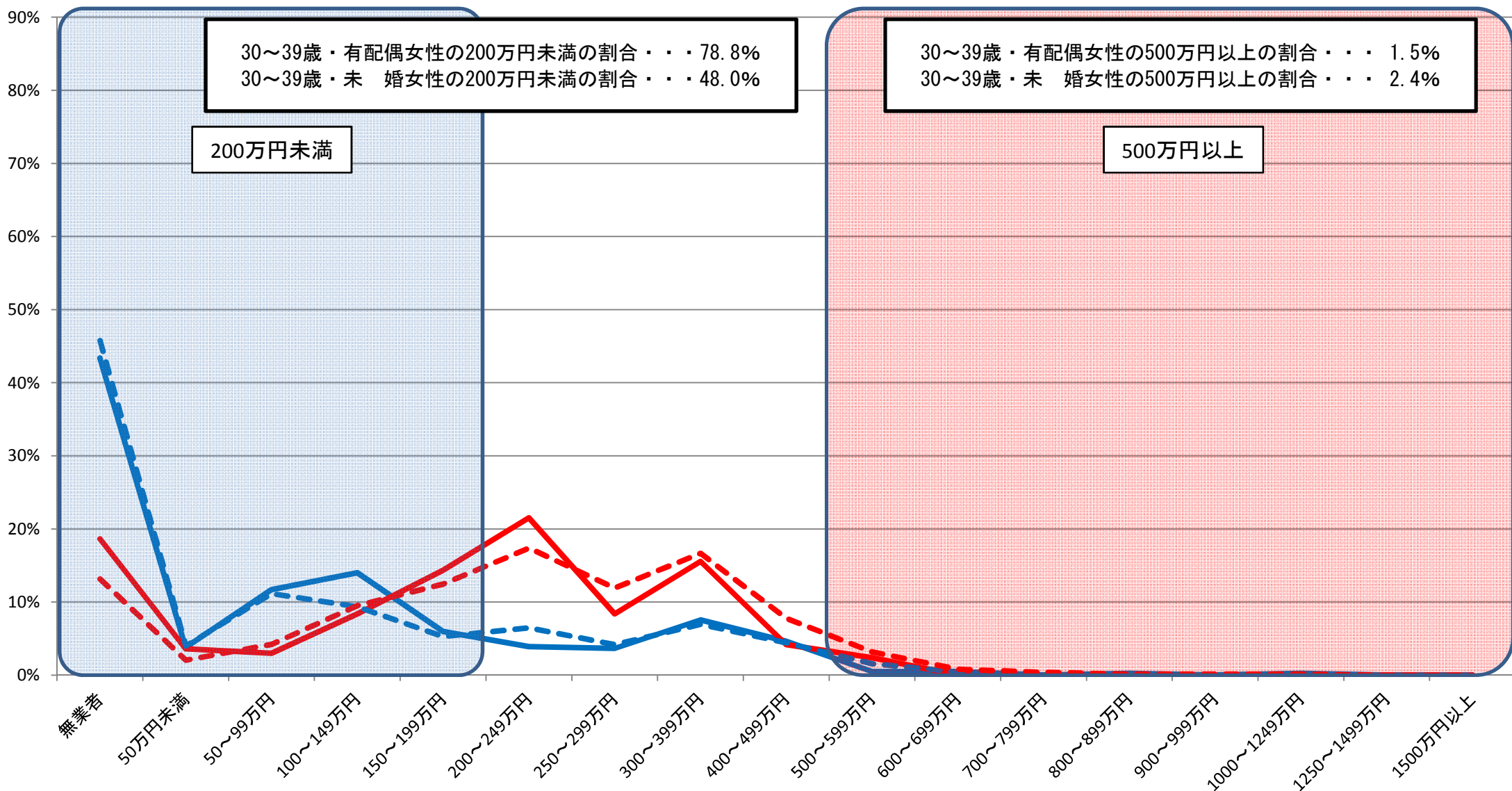

資料出所:総務省統計局「就業構造基本調査」(平成24年)

※1 有業者については、所得の把握が不明な者を、所得が把握できた者の所得階級別の分布に応じて按分した。

※2 有配偶は、総数から未婚を除いて算出した。

⑤都道府県別・男女別・配偶関係別 所得額階級別分布状況(30～39歳)

群馬県男

— 有配偶 — 未婚 - - - 有配偶(全国) - - - 未婚(全国)

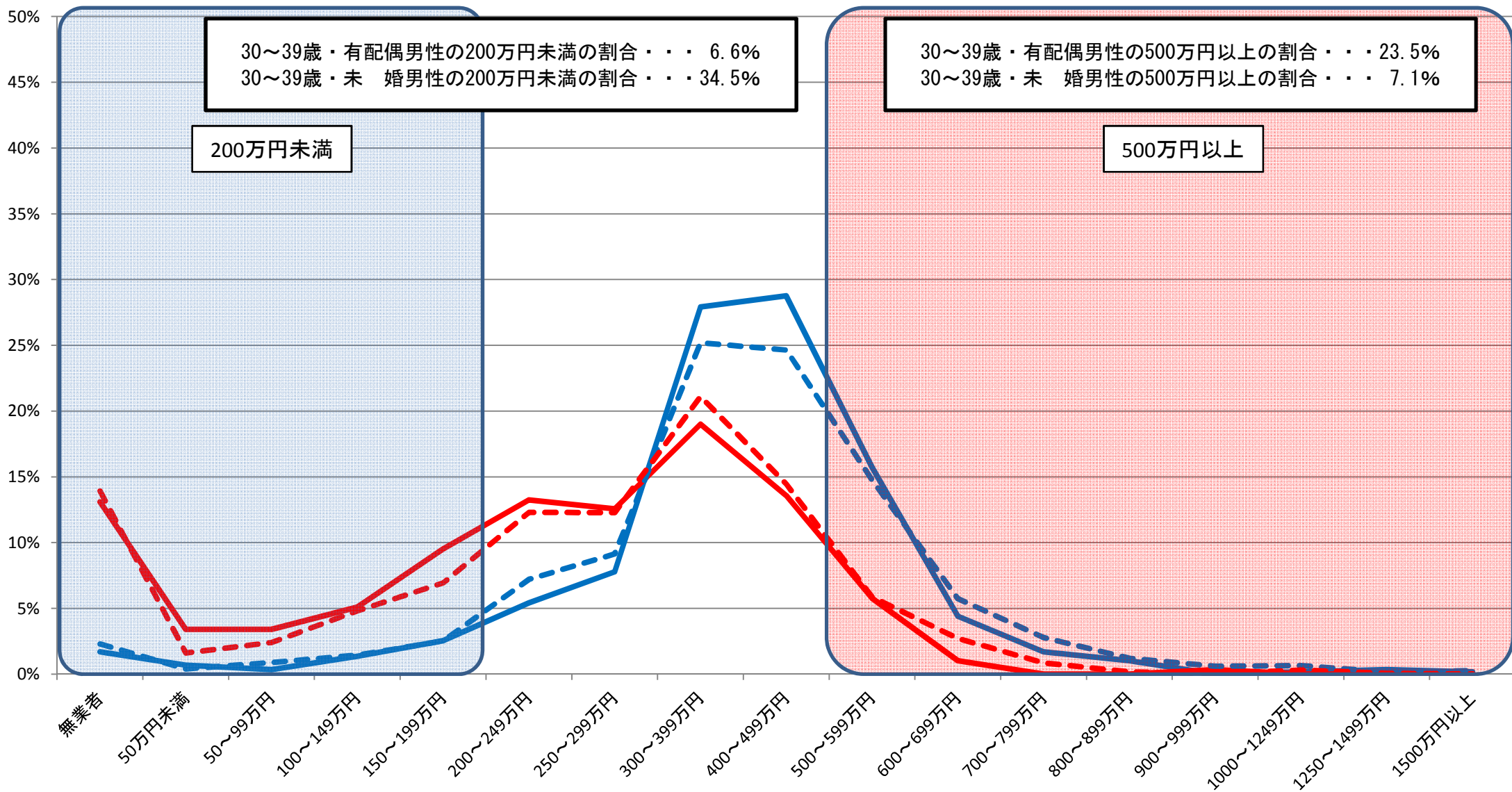

資料出所:総務省統計局「就業構造基本調査」(平成24年)

※1 有業者については、所得の把握が不明な者を、所得が把握できた者の所得階級別の分布に応じて按分した。

※2 有配偶は、総数から未婚を除いて算出した。

⑤都道府県別・男女別・配偶関係別 所得額階級別分布状況(30～39歳)

群馬県女

— 有配偶 — 未婚 - - - 有配偶(全国) - - - 未婚(全国)

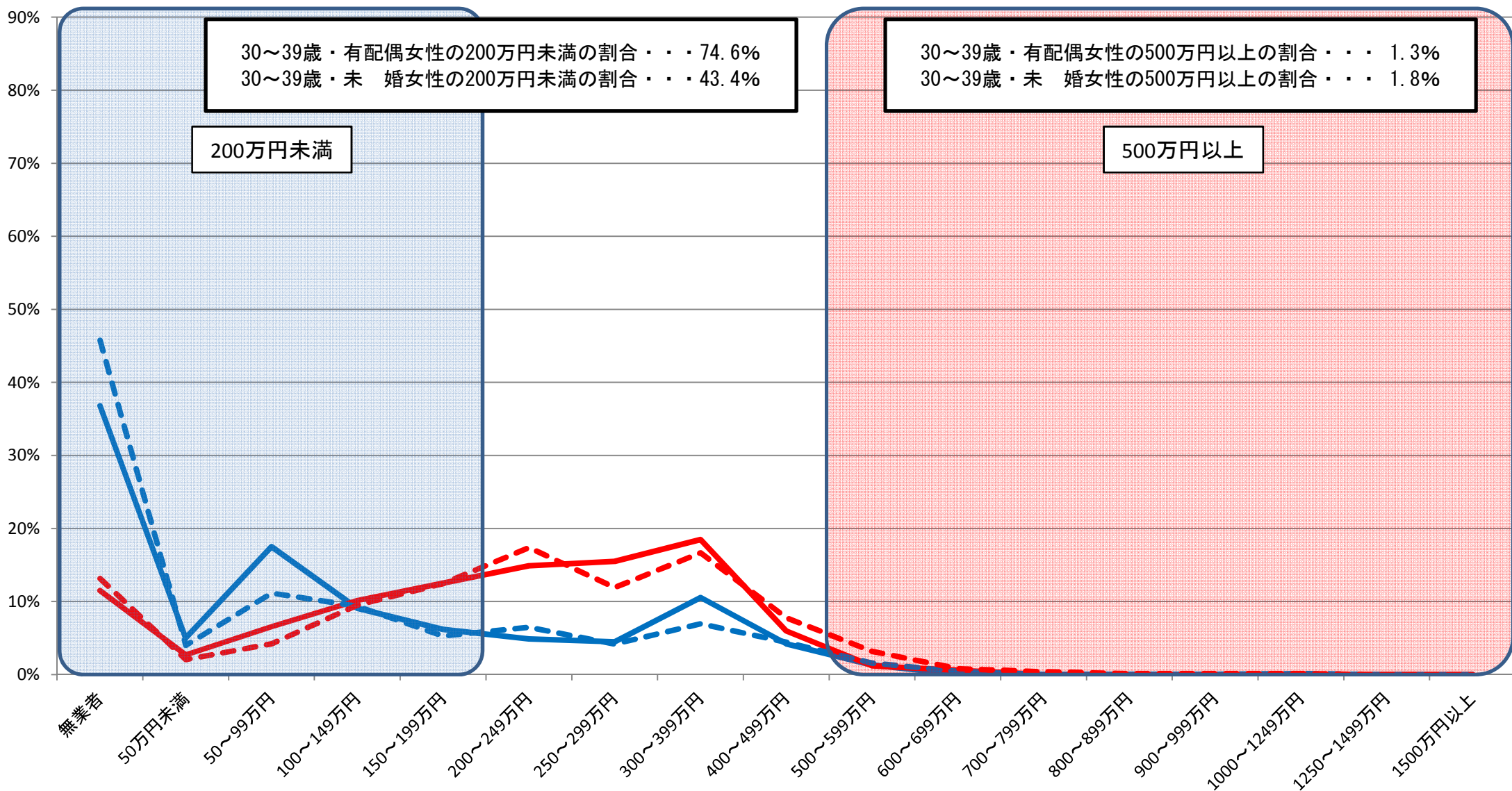

資料出所:総務省統計局「就業構造基本調査」(平成24年)

※1 有業者については、所得の把握が不明な者を、所得が把握できた者の所得階級別の分布に応じて按分した。

※2 有配偶は、総数から未婚を除いて算出した。

⑤都道府県別・男女別・配偶関係別 所得額階級別分布状況(30～39歳)

埼玉県男

— 有配偶 — 未婚 - - - 有配偶(全国) - - - 未婚(全国)

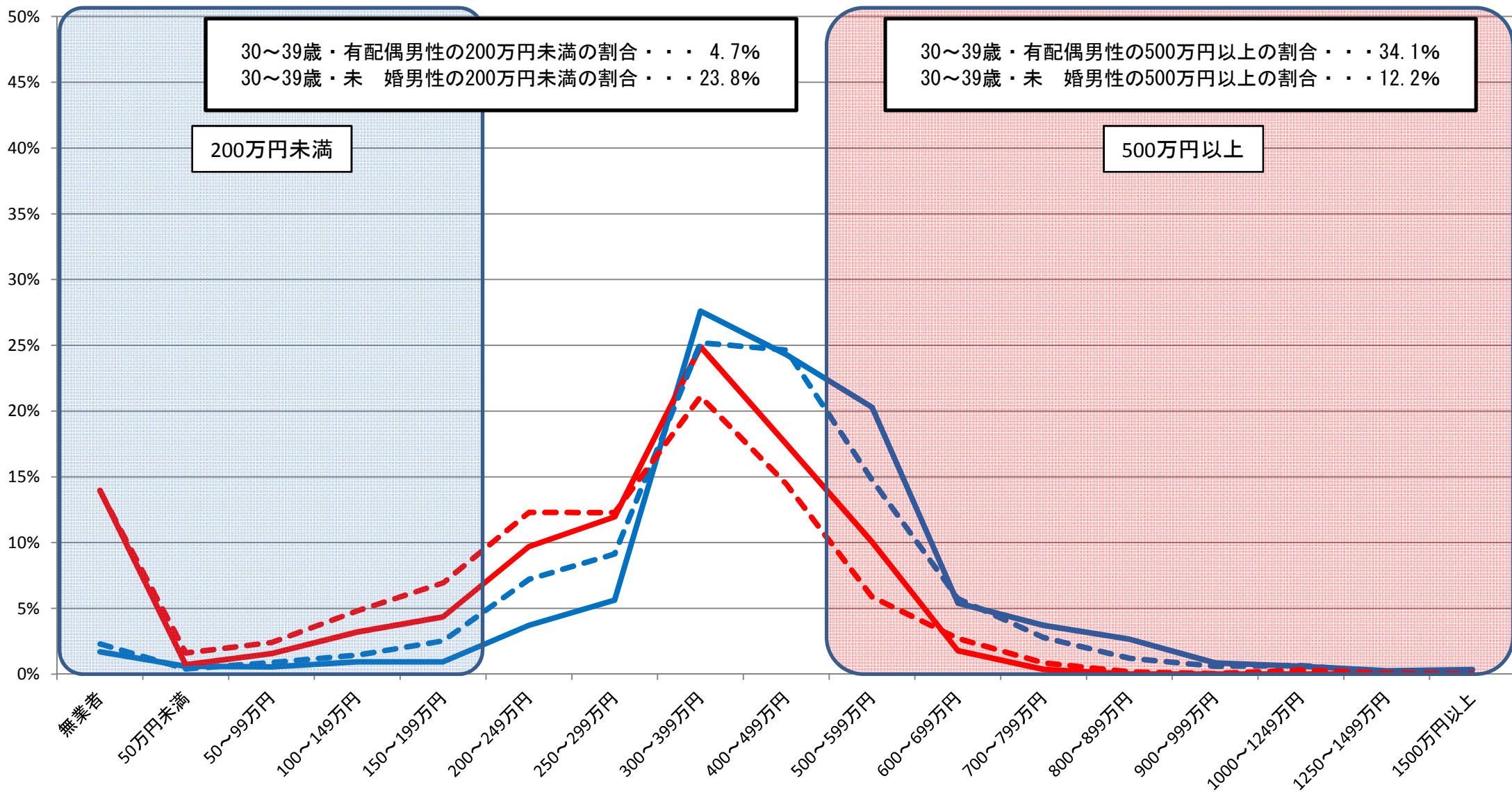

30～39歳・有配偶男性の200万円未満の割合・・・4.7%
 30～39歳・未婚男性の200万円未満の割合・・・23.8%

30～39歳・有配偶男性の500万円以上の割合・・・34.1%
 30～39歳・未婚男性の500万円以上の割合・・・12.2%

資料出所:総務省統計局「就業構造基本調査」(平成24年)

※1 有業者については、所得の把握が不明な者を、所得が把握できた者の所得階級別の分布に応じて按分した。

※2 有配偶は、総数から未婚を除いて算出した。

⑤都道府県別・男女別・配偶関係別 所得額階級別分布状況(30～39歳)

埼玉県女

— 有配偶 — 未婚 - - - 有配偶(全国) - - - 未婚(全国)

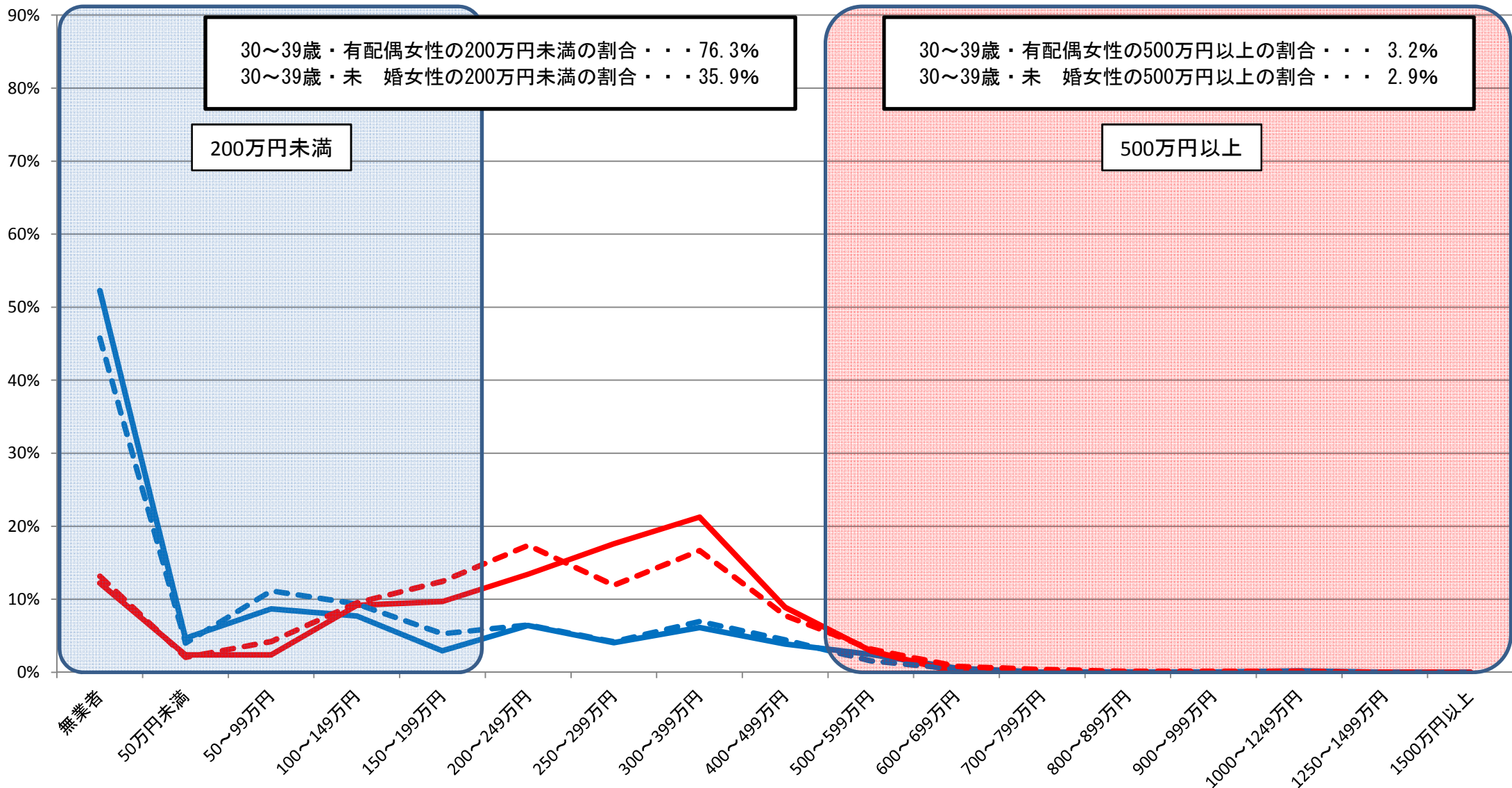

30～39歳・有配偶女性の200万円未満の割合・・・76.3%
 30～39歳・未婚女性の200万円未満の割合・・・35.9%

30～39歳・有配偶女性の500万円以上の割合・・・3.2%
 30～39歳・未婚女性の500万円以上の割合・・・2.9%

資料出所:総務省統計局「就業構造基本調査」(平成24年)

※1 有業者については、所得の把握が不明な者を、所得が把握できた者の所得階級別の分布に応じて按分した。

※2 有配偶は、総数から未婚を除いて算出した。

⑤都道府県別・男女別・配偶関係別 所得額階級別分布状況(30～39歳)

千葉県男

— 有配偶 — 未婚 - - - 有配偶(全国) - - - 未婚(全国)

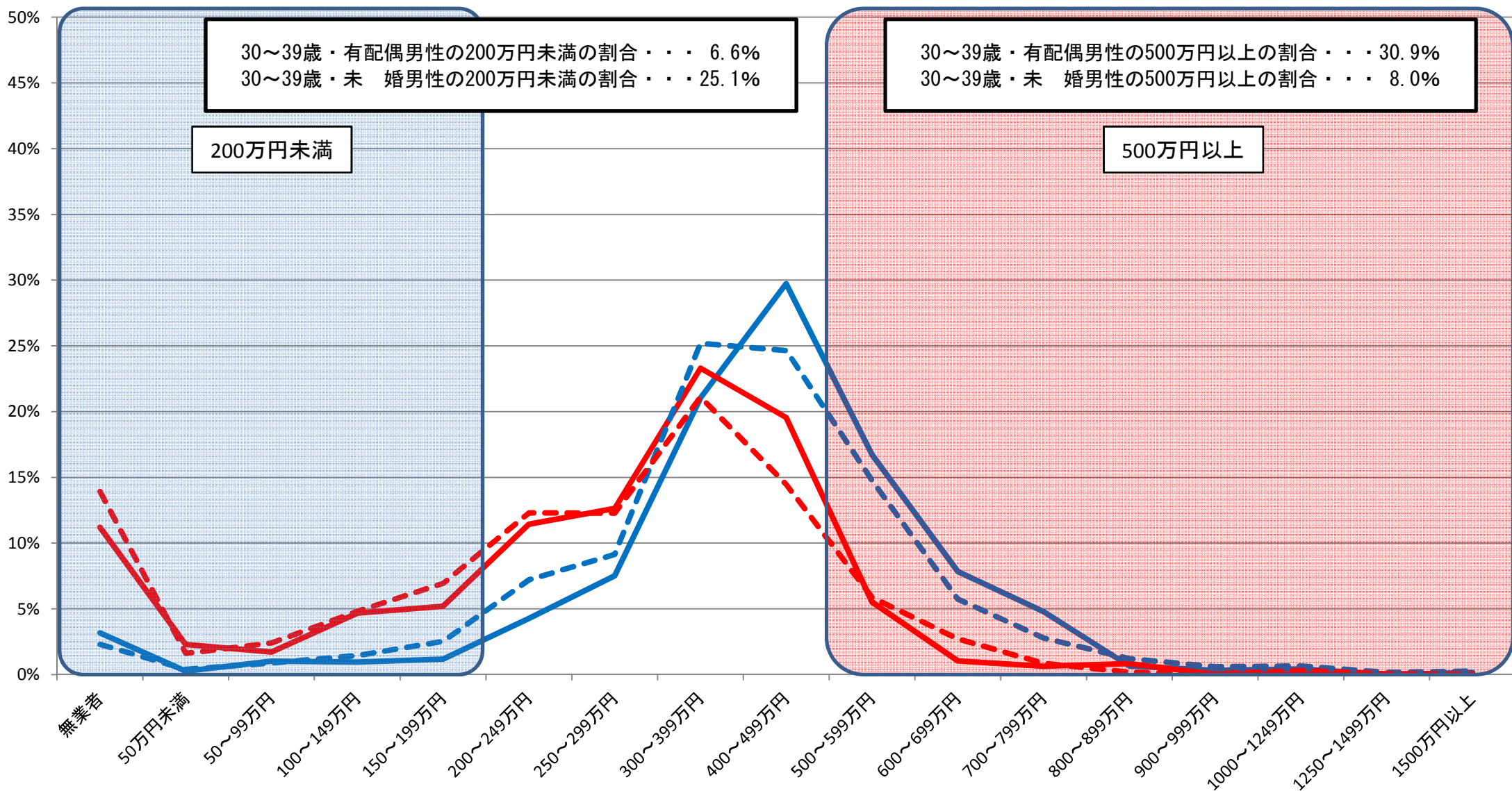

30～39歳・有配偶男性の200万円未満の割合・・・6.6%
 30～39歳・未婚男性の200万円未満の割合・・・25.1%

200万円未満

30～39歳・有配偶男性の500万円以上の割合・・・30.9%
 30～39歳・未婚男性の500万円以上の割合・・・8.0%

500万円以上

資料出所:総務省統計局「就業構造基本調査」(平成24年)

※1 有業者については、所得の把握が不明な者を、所得が把握できた者の所得階級別の分布に応じて按分した。

※2 有配偶は、総数から未婚を除いて算出した。

⑤都道府県別・男女別・配偶関係別 所得額階級別分布状況(30～39歳)

千葉県女

— 有配偶 — 未婚 - - - 有配偶(全国) - - - 未婚(全国)

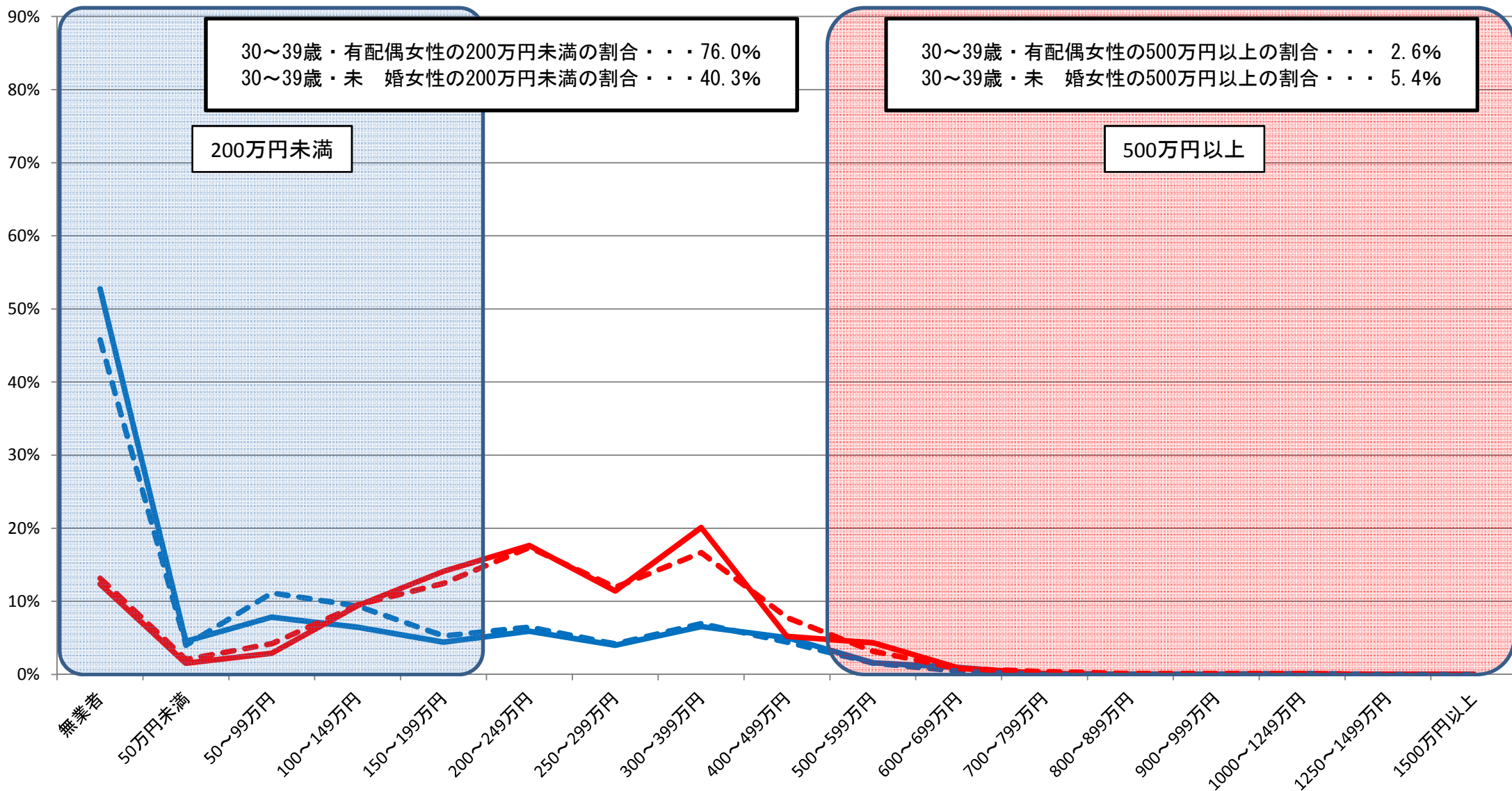

30～39歳・有配偶女性の200万円未満の割合・・・76.0%
 30～39歳・未婚女性の200万円未満の割合・・・40.3%

30～39歳・有配偶女性の500万円以上の割合・・・2.6%
 30～39歳・未婚女性の500万円以上の割合・・・5.4%

資料出所:総務省統計局「就業構造基本調査」(平成24年)

※1 有業者については、所得の把握が不明な者を、所得が把握できた者の所得階級別の分布に応じて按分した。

※2 有配偶は、総数から未婚を除いて算出した。

⑤都道府県別・男女別・配偶関係別 所得額階級別分布状況(30～39歳)

東京都男

— 有配偶 — 未婚 - - - 有配偶(全国) - - - 未婚(全国)

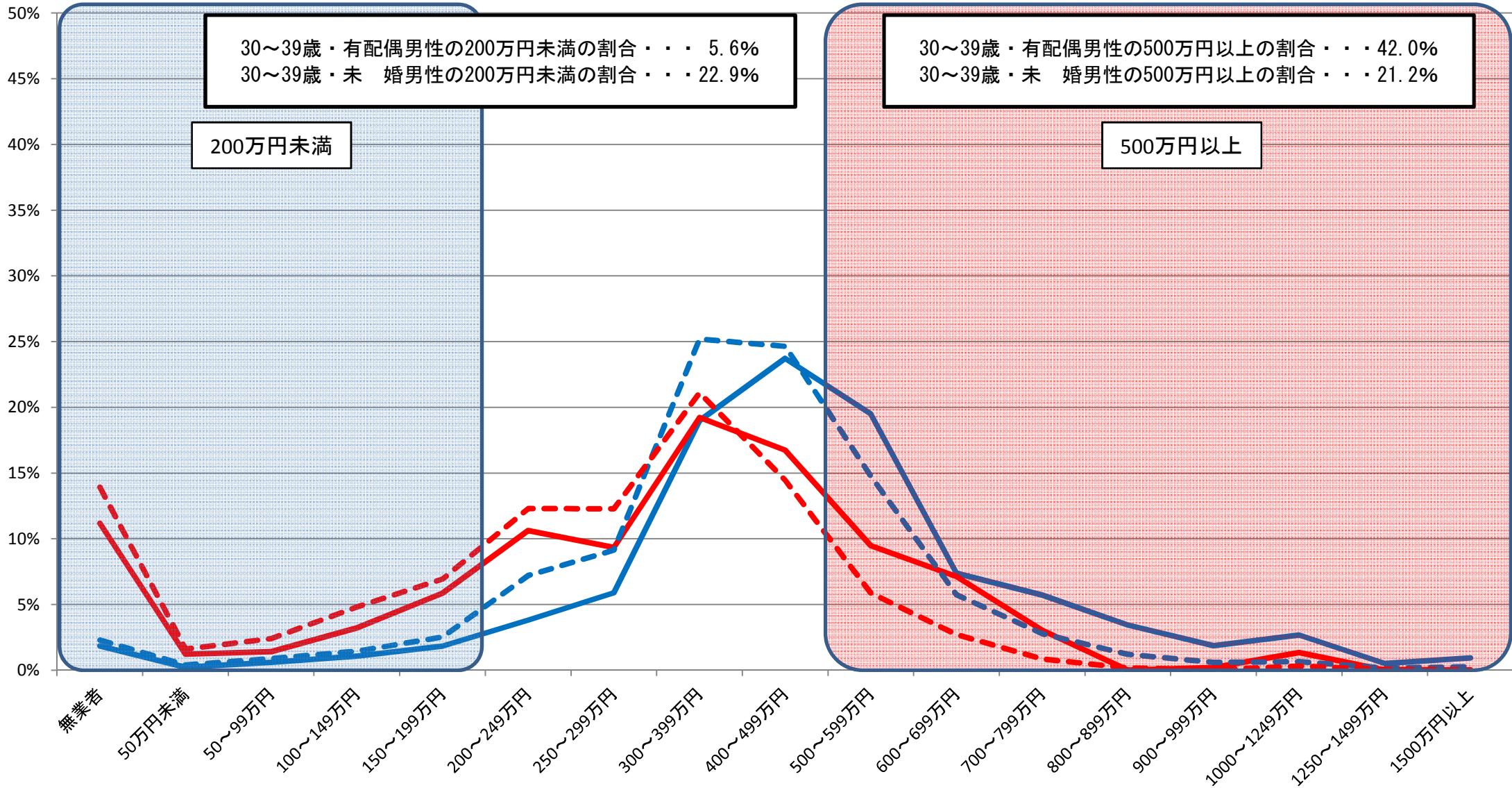

資料出所:総務省統計局「就業構造基本調査」(平成24年)

※1 有業者については、所得の把握が不明な者を、所得が把握できた者の所得階級別の分布に応じて按分した。

※2 有配偶は、総数から未婚を除いて算出した。

⑤都道府県別・男女別・配偶関係別 所得額階級別分布状況(30～39歳)

東京都女

— 有配偶 — 未婚 - - - 有配偶(全国) - - - 未婚(全国)

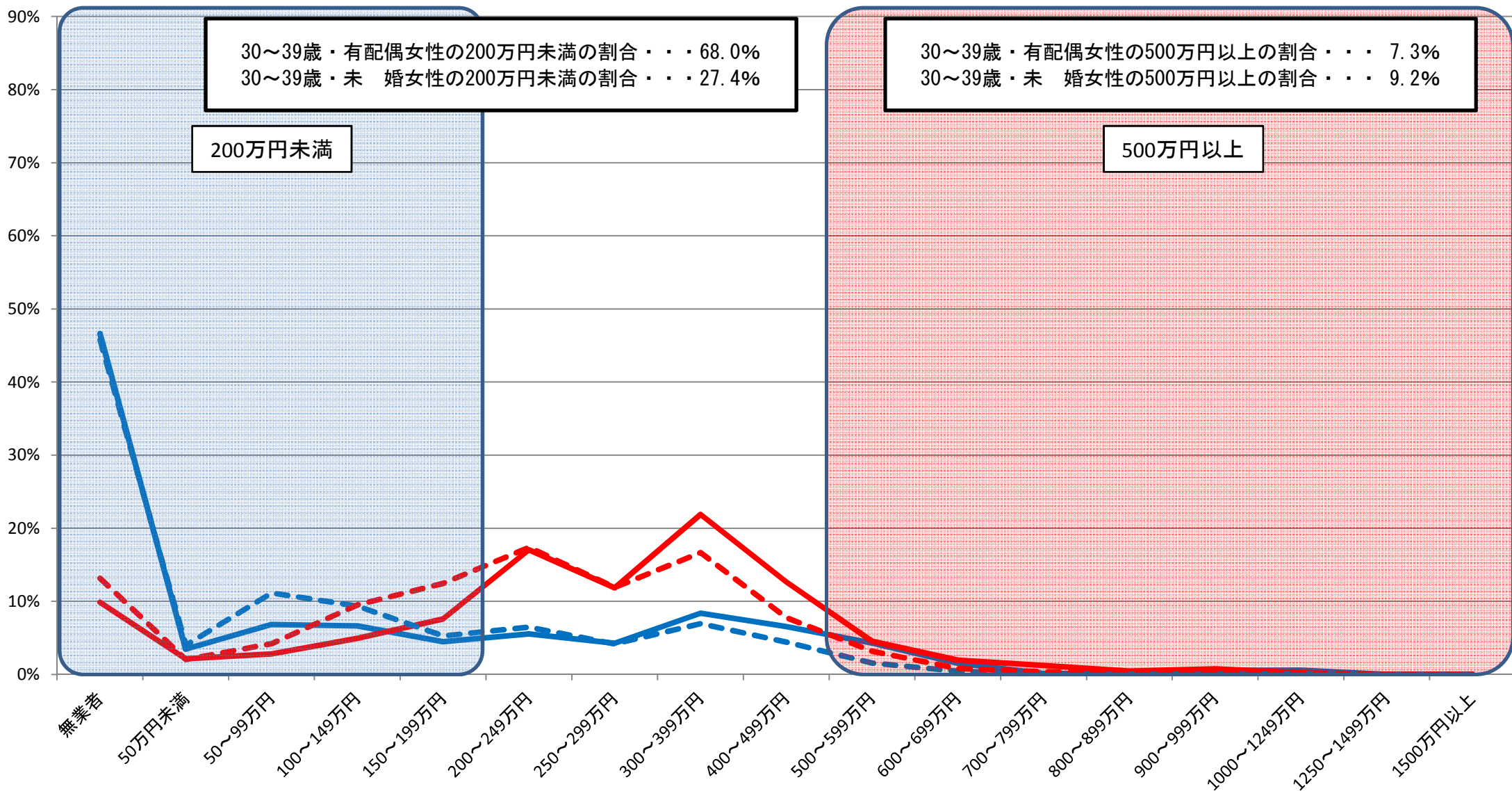

30～39歳・有配偶女性の200万円未満の割合・・・68.0%
 30～39歳・未婚女性の200万円未満の割合・・・27.4%

30～39歳・有配偶女性の500万円以上の割合・・・7.3%
 30～39歳・未婚女性の500万円以上の割合・・・9.2%

資料出所:総務省統計局「就業構造基本調査」(平成24年)

※1 有業者については、所得の把握が不明な者を、所得が把握できた者の所得階級別の分布に応じて按分した。

※2 有配偶は、総数から未婚を除いて算出した。

⑤都道府県別・男女別・配偶関係別 所得額階級別分布状況(30～39歳)

神奈川県男

— 有配偶 — 未婚 - - - 有配偶(全国) - - - 未婚(全国)

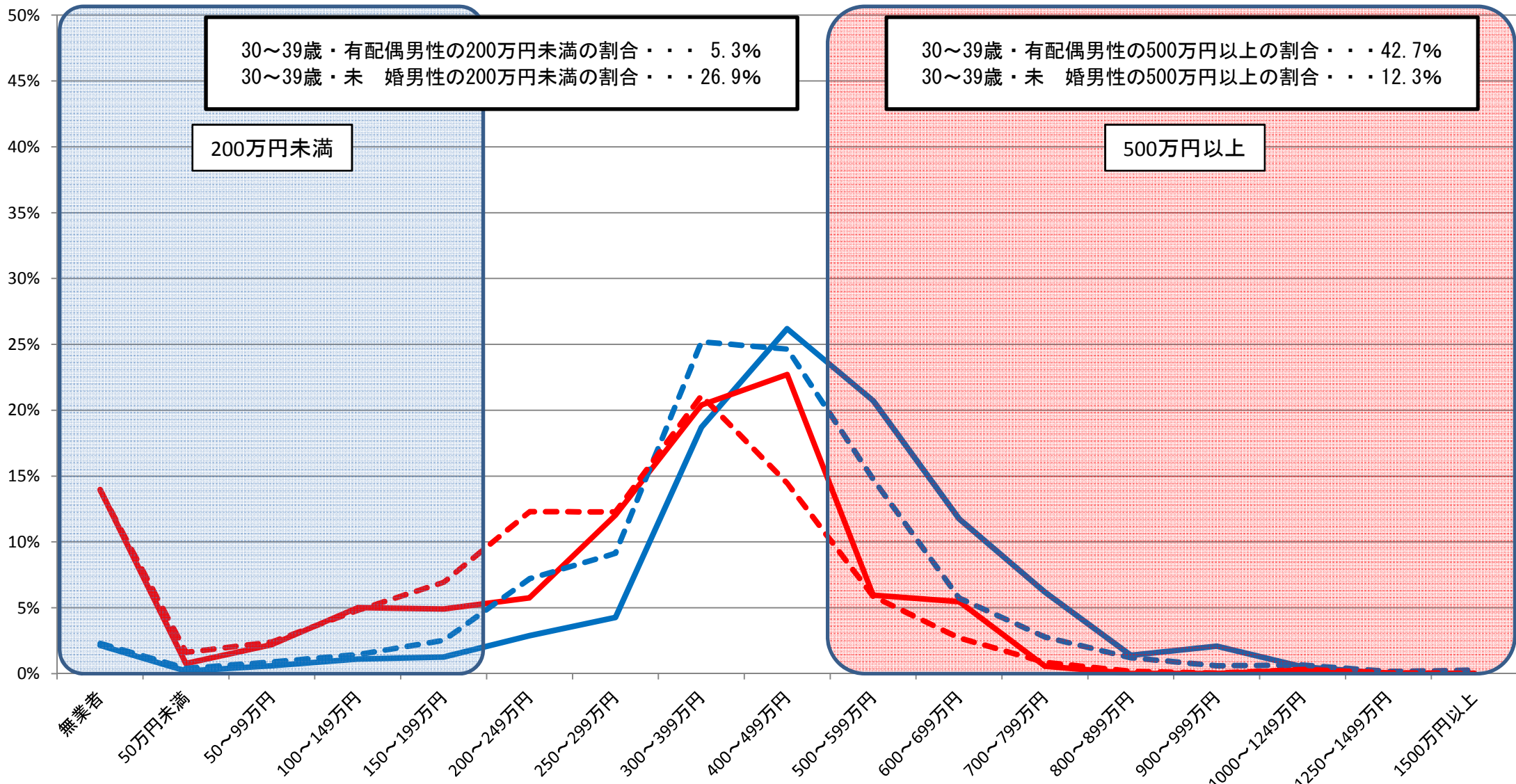

資料出所:総務省統計局「就業構造基本調査」(平成24年)

※1 有業者については、所得の把握が不明な者を、所得が把握できた者の所得階級別の分布に応じて按分した。

※2 有配偶は、総数から未婚を除いて算出した。

⑤都道府県別・男女別・配偶関係別 所得額階級別分布状況(30～39歳)

神奈川県女

— 有配偶 — 未婚 - - - 有配偶(全国) - - - 未婚(全国)

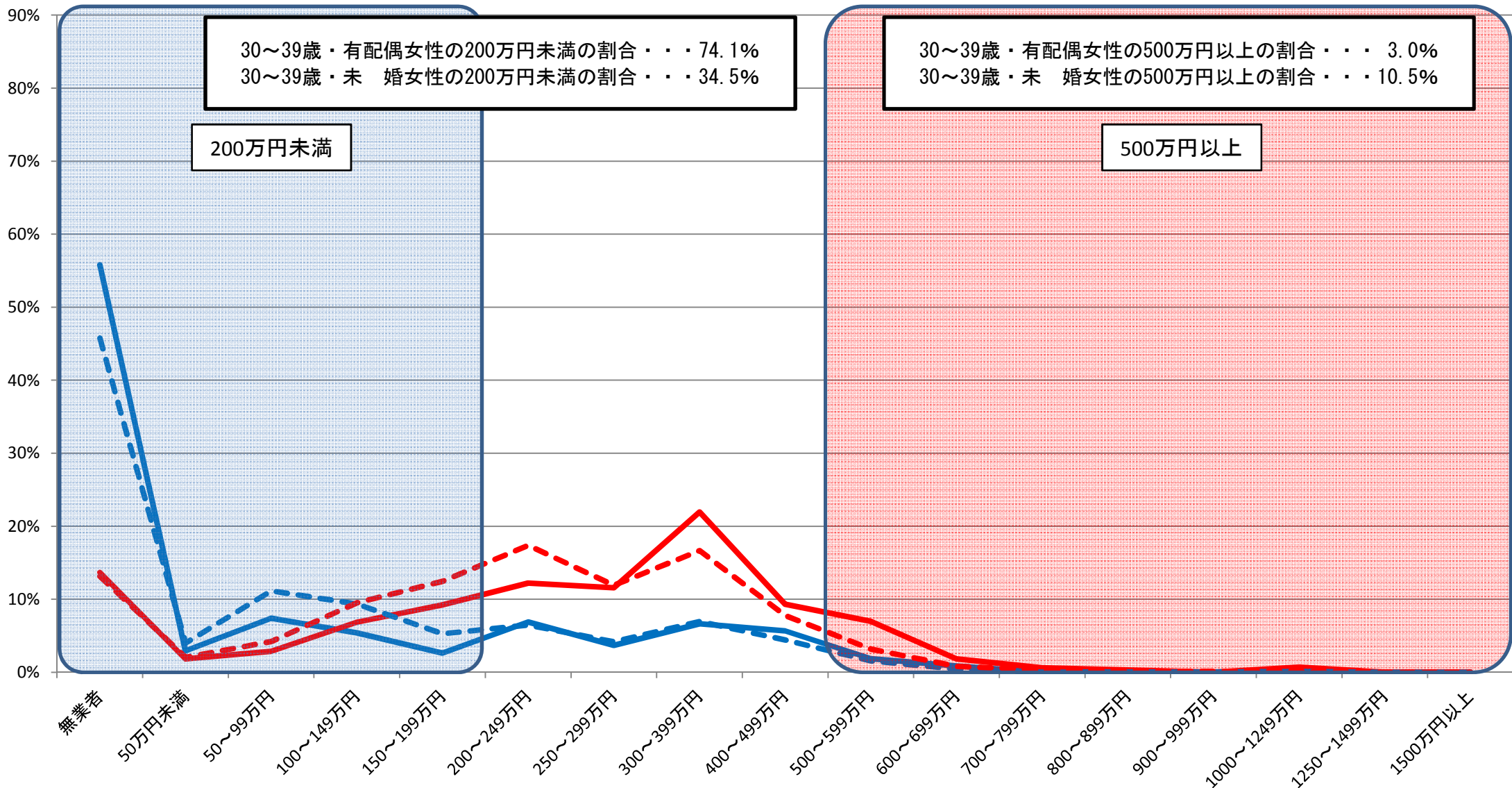

資料出所:総務省統計局「就業構造基本調査」(平成24年)

※1 有業者については、所得の把握が不明な者を、所得が把握できた者の所得階級別の分布に応じて按分した。

※2 有配偶は、総数から未婚を除いて算出した。

⑤都道府県別・男女別・配偶関係別 所得額階級別分布状況(30～39歳)

新潟県男

— 有配偶 — 未婚 - - - 有配偶(全国) - - - 未婚(全国)

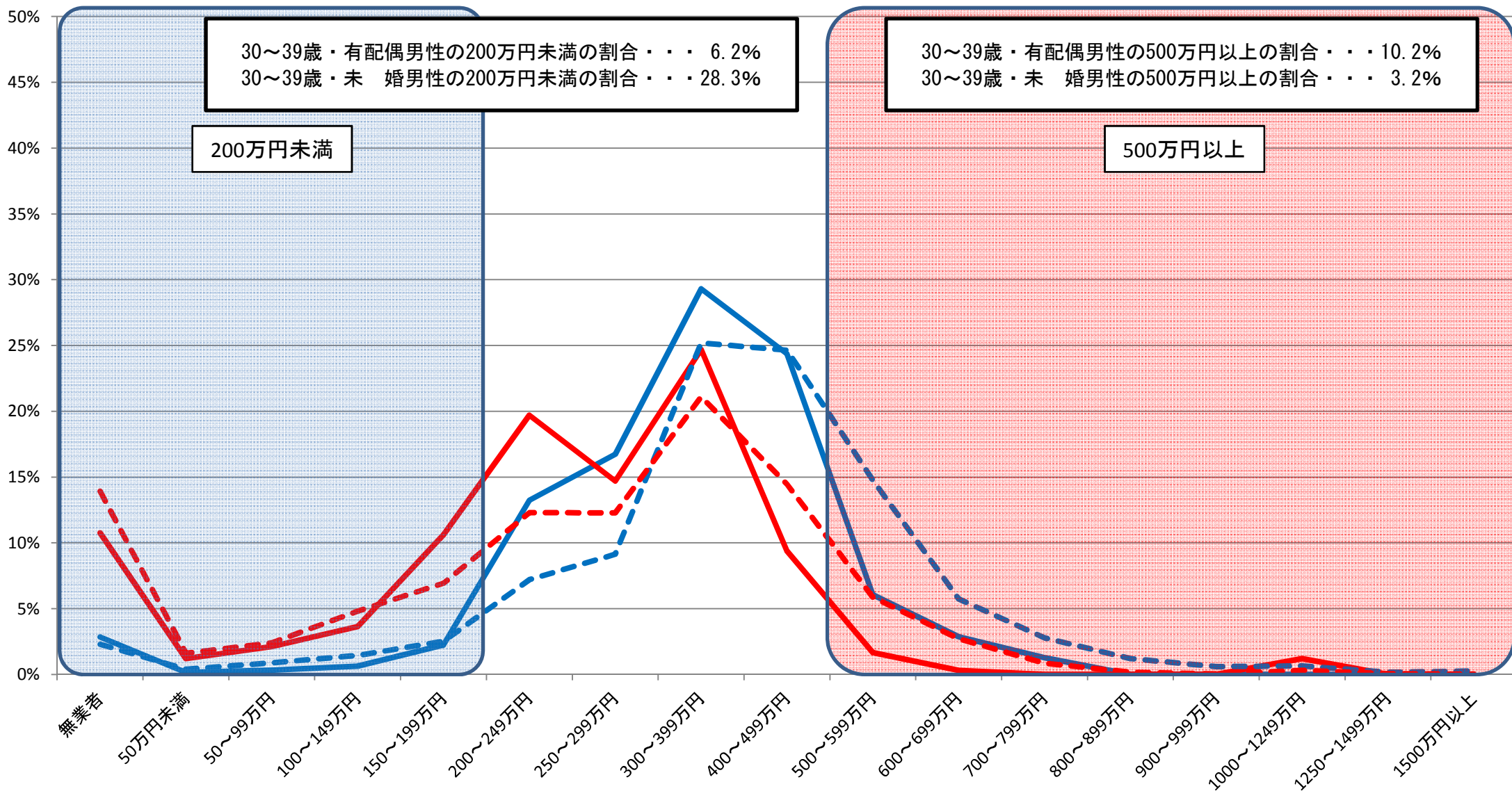

資料出所:総務省統計局「就業構造基本調査」(平成24年)

※1 有業者については、所得の把握が不明な者を、所得が把握できた者の所得階級別の分布に応じて按分した。

※2 有配偶は、総数から未婚を除いて算出した。

⑤都道府県別・男女別・配偶関係別 所得額階級別分布状況(30～39歳)

新潟県女

— 有配偶 — 未婚 - - - 有配偶(全国) - - - 未婚(全国)

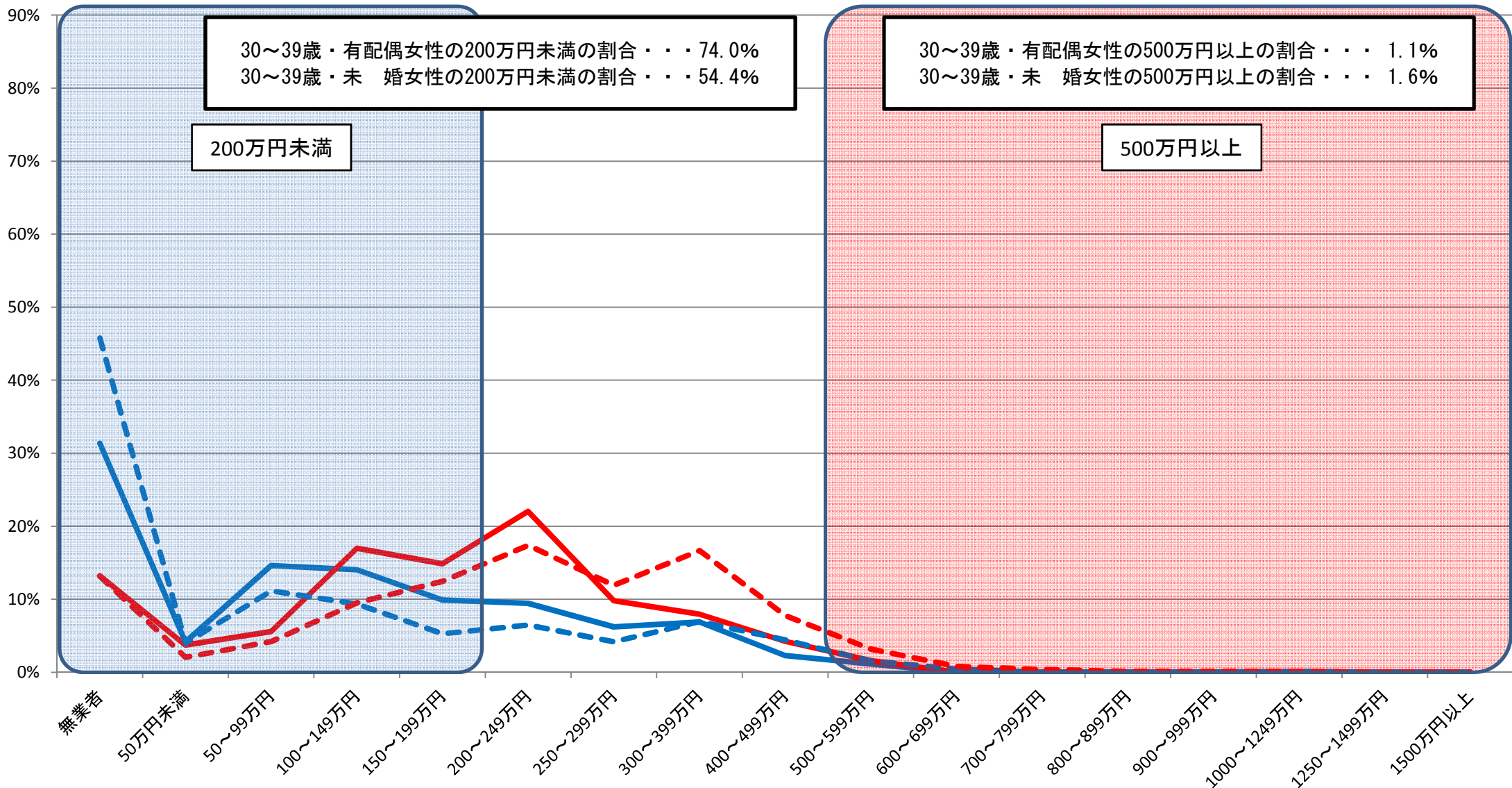

資料出所:総務省統計局「就業構造基本調査」(平成24年)

※1 有業者については、所得の把握が不明な者を、所得が把握できた者の所得階級別の分布に応じて按分した。

※2 有配偶は、総数から未婚を除いて算出した。

⑤都道府県別・男女別・配偶関係別 所得額階級別分布状況(30～39歳)

富山県男

— 有配偶 — 未婚 - - - 有配偶(全国) - - - 未婚(全国)

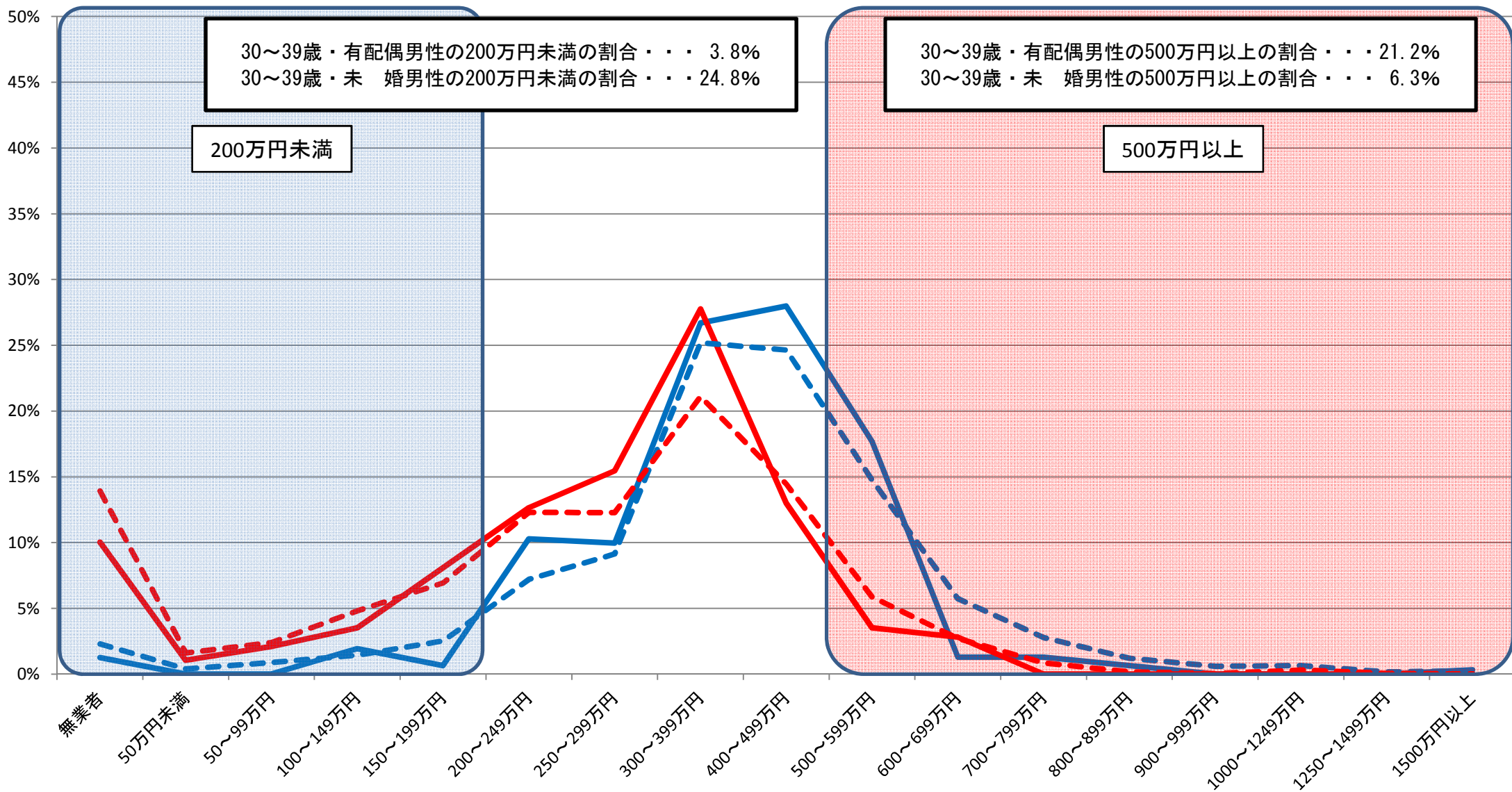

資料出所:総務省統計局「就業構造基本調査」(平成24年)

※1 有業者については、所得の把握が不明な者を、所得が把握できた者の所得階級別の分布に応じて按分した。

※2 有配偶は、総数から未婚を除いて算出した。

⑤都道府県別・男女別・配偶関係別 所得額階級別分布状況(30～39歳)

富山県女

— 有配偶 — 未婚 - - - 有配偶(全国) - - - 未婚(全国)

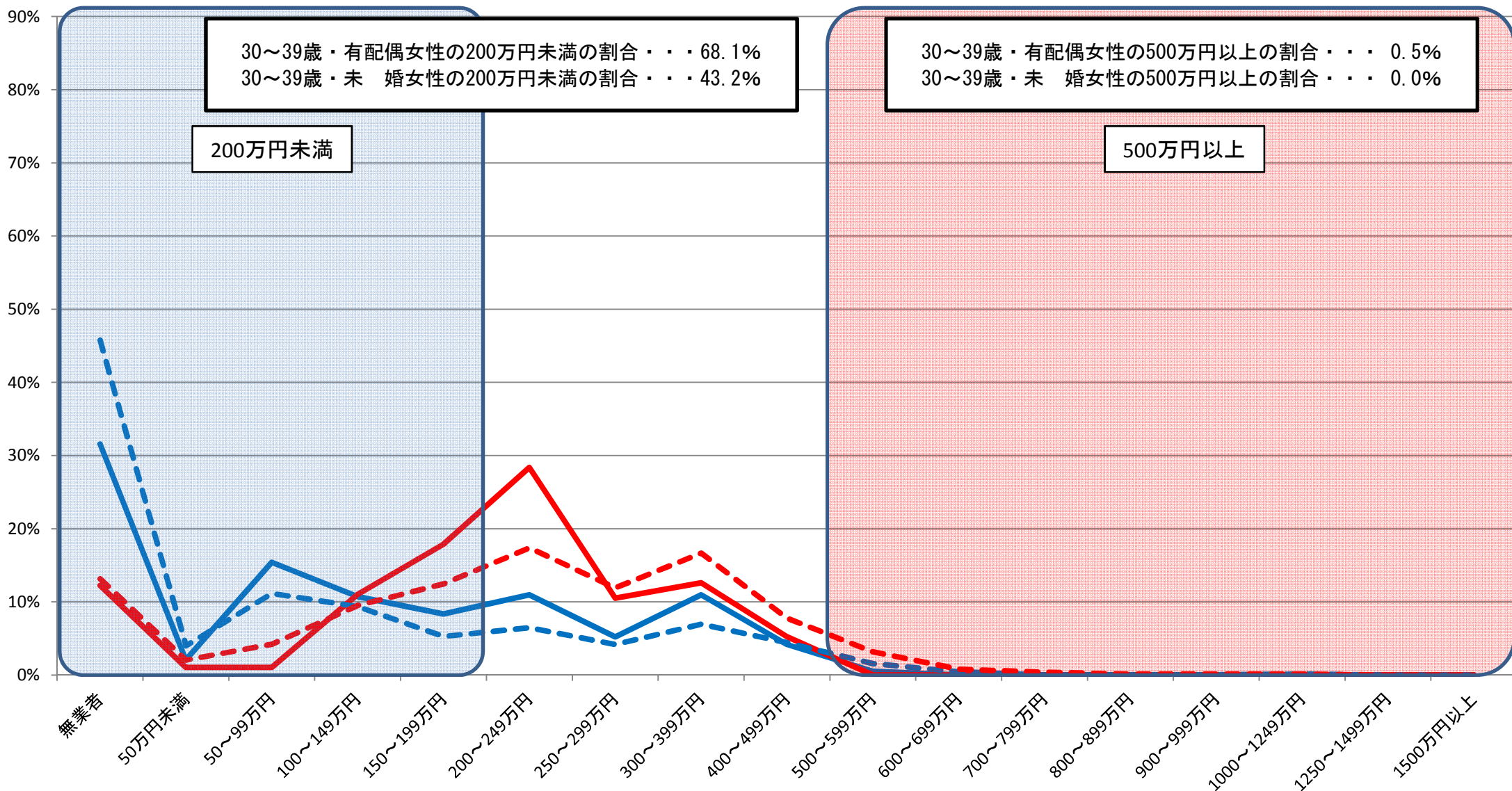

資料出所:総務省統計局「就業構造基本調査」(平成24年)

※1 有業者については、所得の把握が不明な者を、所得が把握できた者の所得階級別の分布に応じて按分した。

※2 有配偶は、総数から未婚を除いて算出した。

⑤都道府県別・男女別・配偶関係別 所得額階級別分布状況(30～39歳)

石川県男

— 有配偶 — 未婚 - - - 有配偶(全国) - - - 未婚(全国)

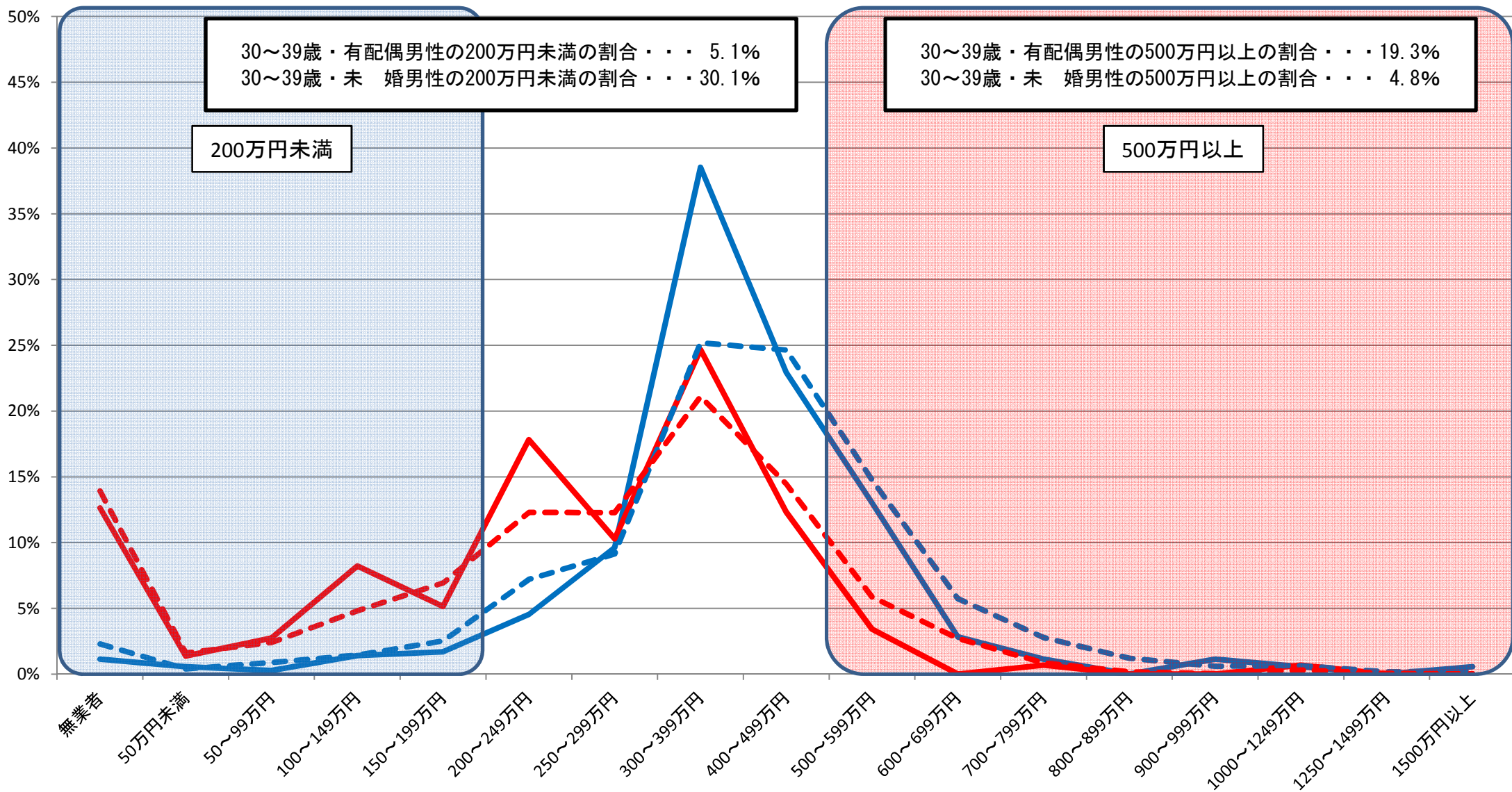

資料出所:総務省統計局「就業構造基本調査」(平成24年)

※1 有業者については、所得の把握が不明な者を、所得が把握できた者の所得階級別の分布に応じて按分した。

※2 有配偶は、総数から未婚を除いて算出した。

⑤都道府県別・男女別・配偶関係別 所得額階級別分布状況(30～39歳)

石川県女

— 有配偶 — 未婚 - - - 有配偶(全国) - - - 未婚(全国)

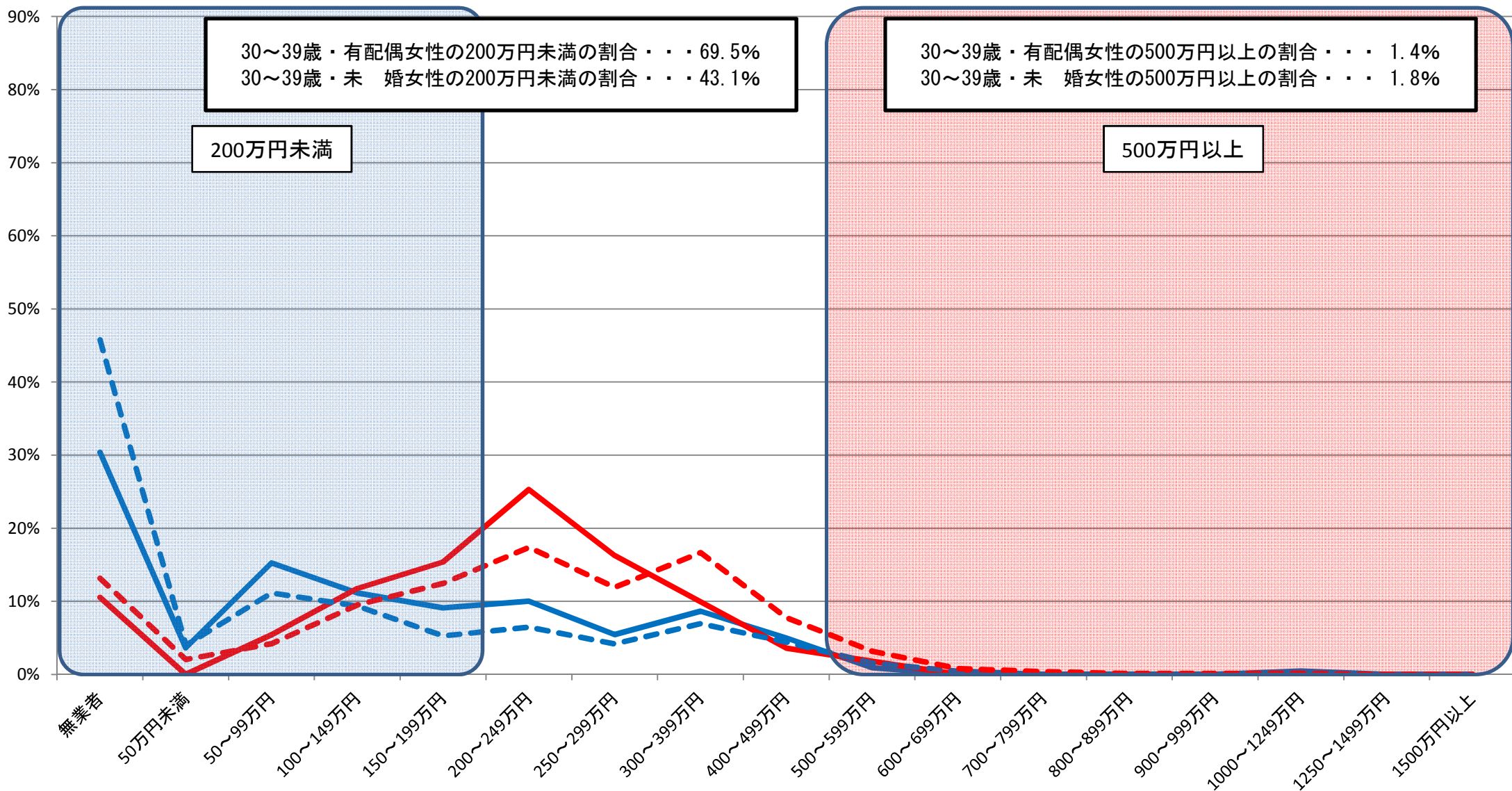

資料出所:総務省統計局「就業構造基本調査」(平成24年)

※1 有業者については、所得の把握が不明な者を、所得が把握できた者の所得階級別の分布に応じて按分した。

※2 有配偶は、総数から未婚を除いて算出した。

⑤都道府県別・男女別・配偶関係別 所得額階級別分布状況(30～39歳)

福井県男

— 有配偶 — 未婚 - - - 有配偶(全国) - - - 未婚(全国)

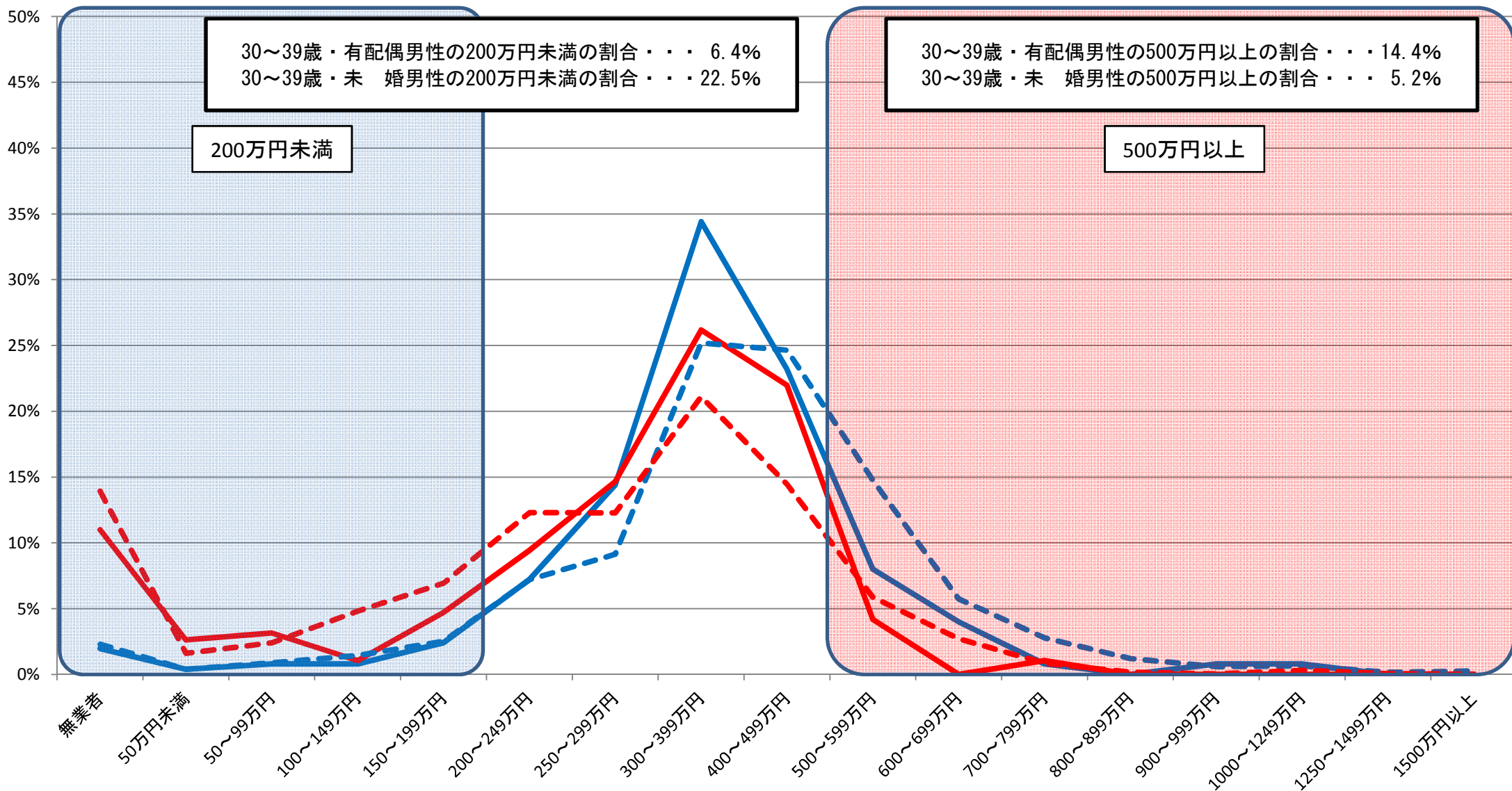

資料出所:総務省統計局「就業構造基本調査」(平成24年)

※1 有業者については、所得の把握が不明な者を、所得が把握できた者の所得階級別の分布に応じて按分した。

※2 有配偶は、総数から未婚を除いて算出した。

⑤都道府県別・男女別・配偶関係別 所得額階級別分布状況(30～39歳)

福井県女

— 有配偶 — 未婚 - - - 有配偶(全国) - - - 未婚(全国)

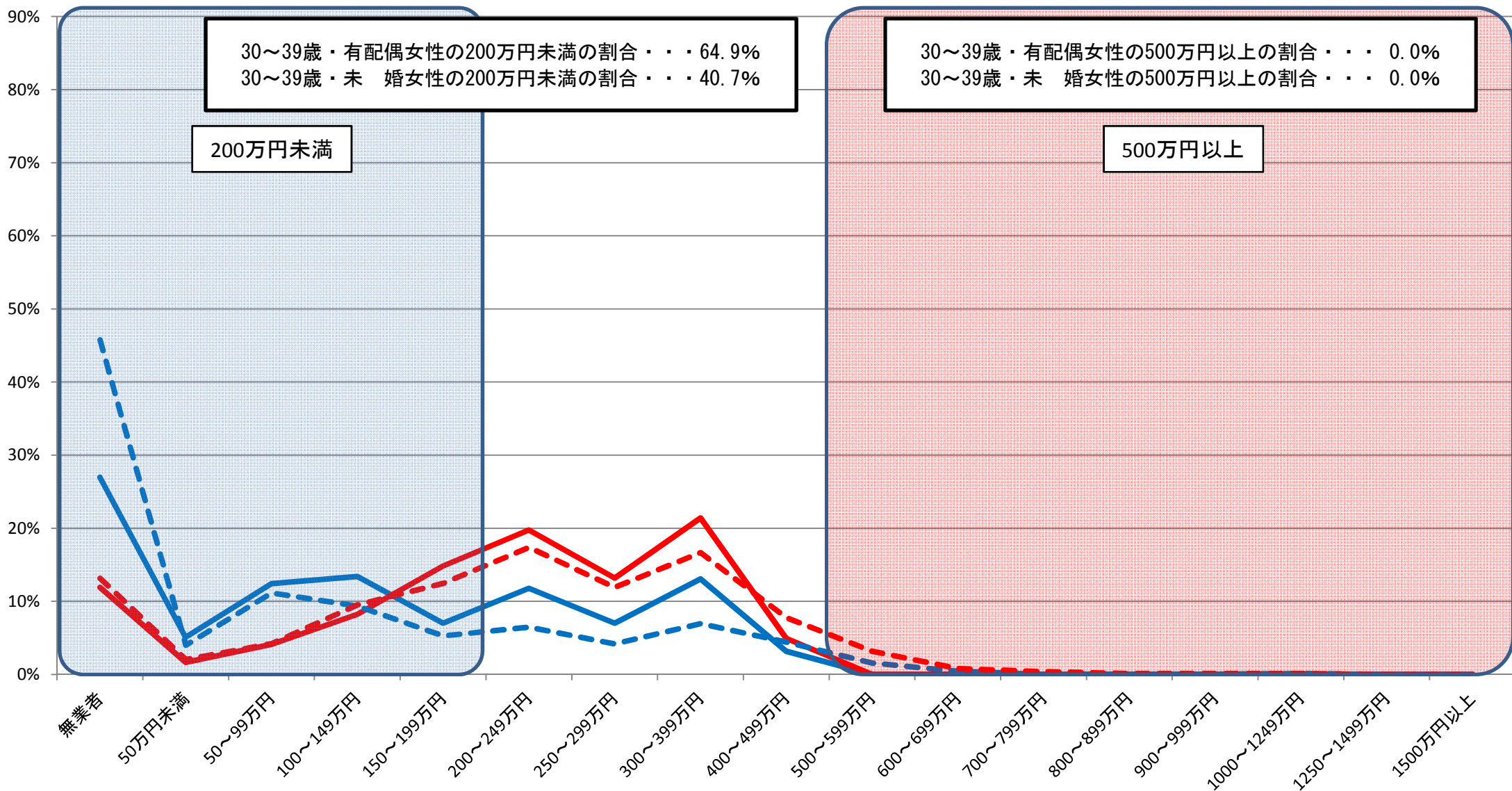

資料出所:総務省統計局「就業構造基本調査」(平成24年)

※1 有業者については、所得の把握が不明な者を、所得が把握できた者の所得階級別の分布に応じて按分した。

※2 有配偶は、総数から未婚を除いて算出した。

⑤都道府県別・男女別・配偶関係別 所得額階級別分布状況(30～39歳)

山梨県男

— 有配偶 — 未婚 - - - 有配偶(全国) - - - 未婚(全国)

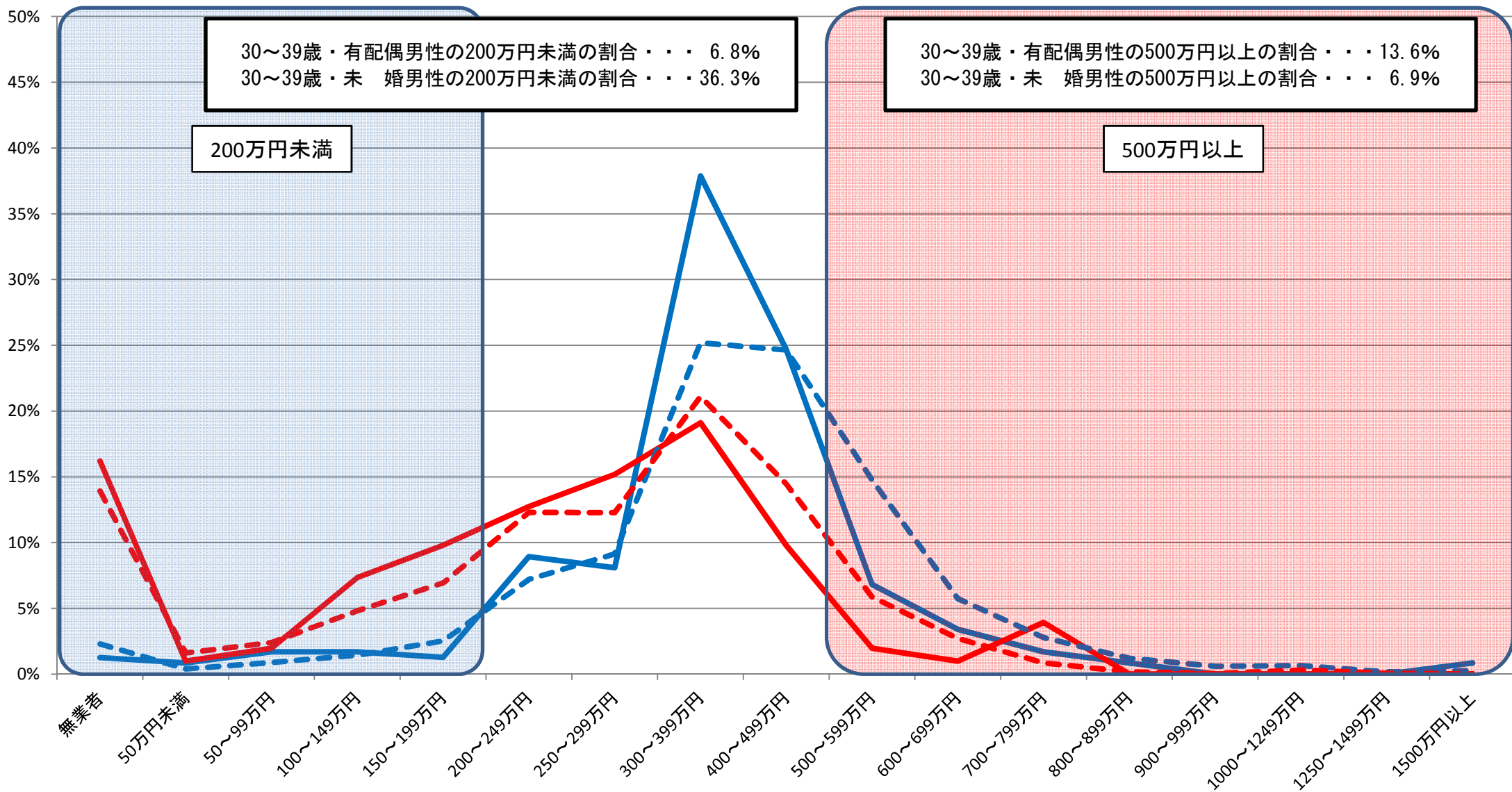

資料出所:総務省統計局「就業構造基本調査」(平成24年)

※1 有業者については、所得の把握が不明な者を、所得が把握できた者の所得階級別の分布に応じて按分した。

※2 有配偶は、総数から未婚を除いて算出した。

⑤都道府県別・男女別・配偶関係別 所得額階級別分布状況(30～39歳)

山梨県女

— 有配偶 — 未婚 - - 有配偶(全国) - - 未婚(全国)

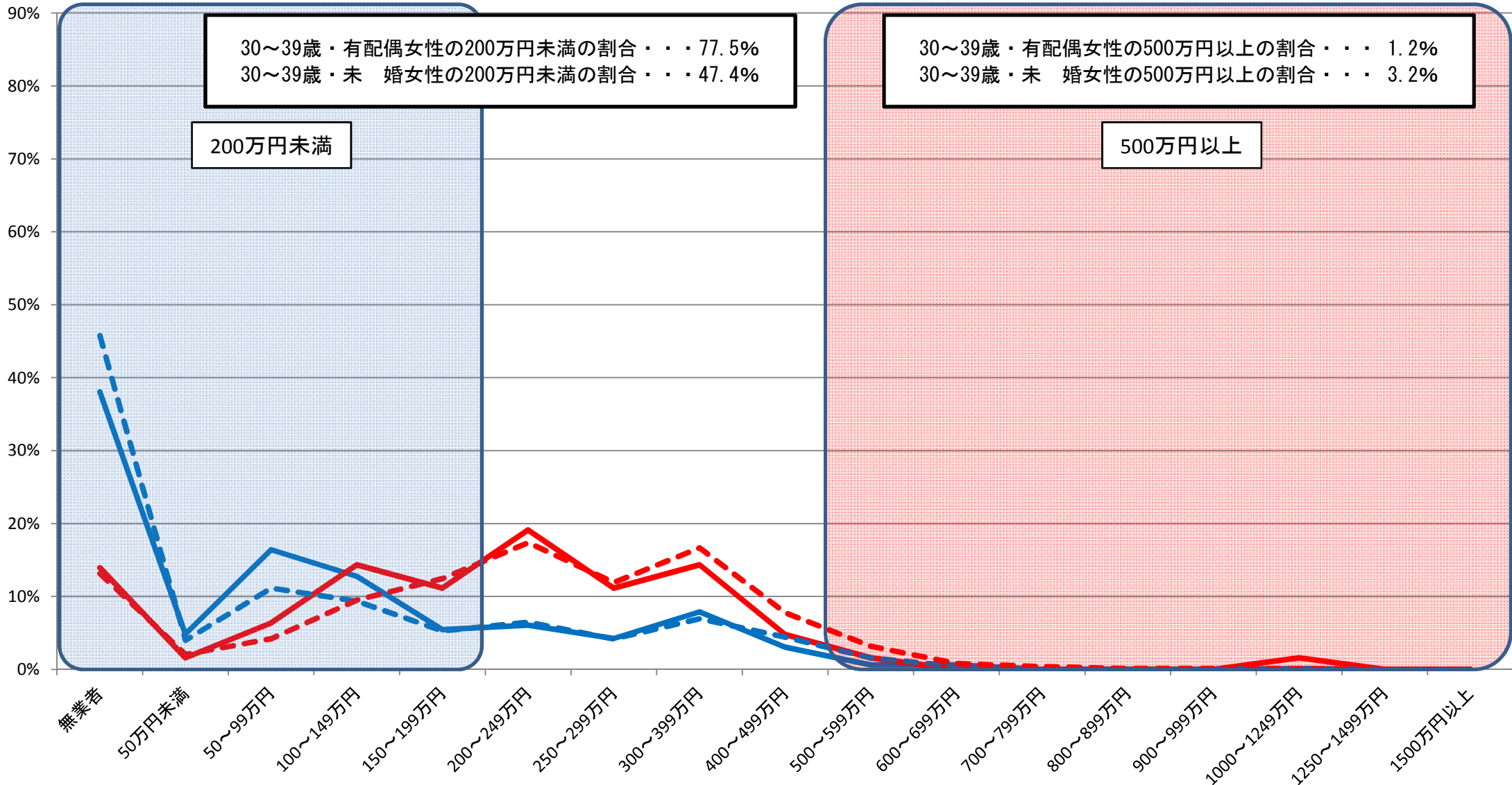

資料出所:総務省統計局「就業構造基本調査」(平成24年)

※1 有業者については、所得の把握が不明な者を、所得が把握できた者の所得階級別の分布に応じて按分した。

※2 有配偶は、総数から未婚を除いて算出した。

⑤都道府県別・男女別・配偶関係別 所得額階級別分布状況(30～39歳)

長野県男

— 有配偶 — 未婚 - - 有配偶(全国) - - 未婚(全国)

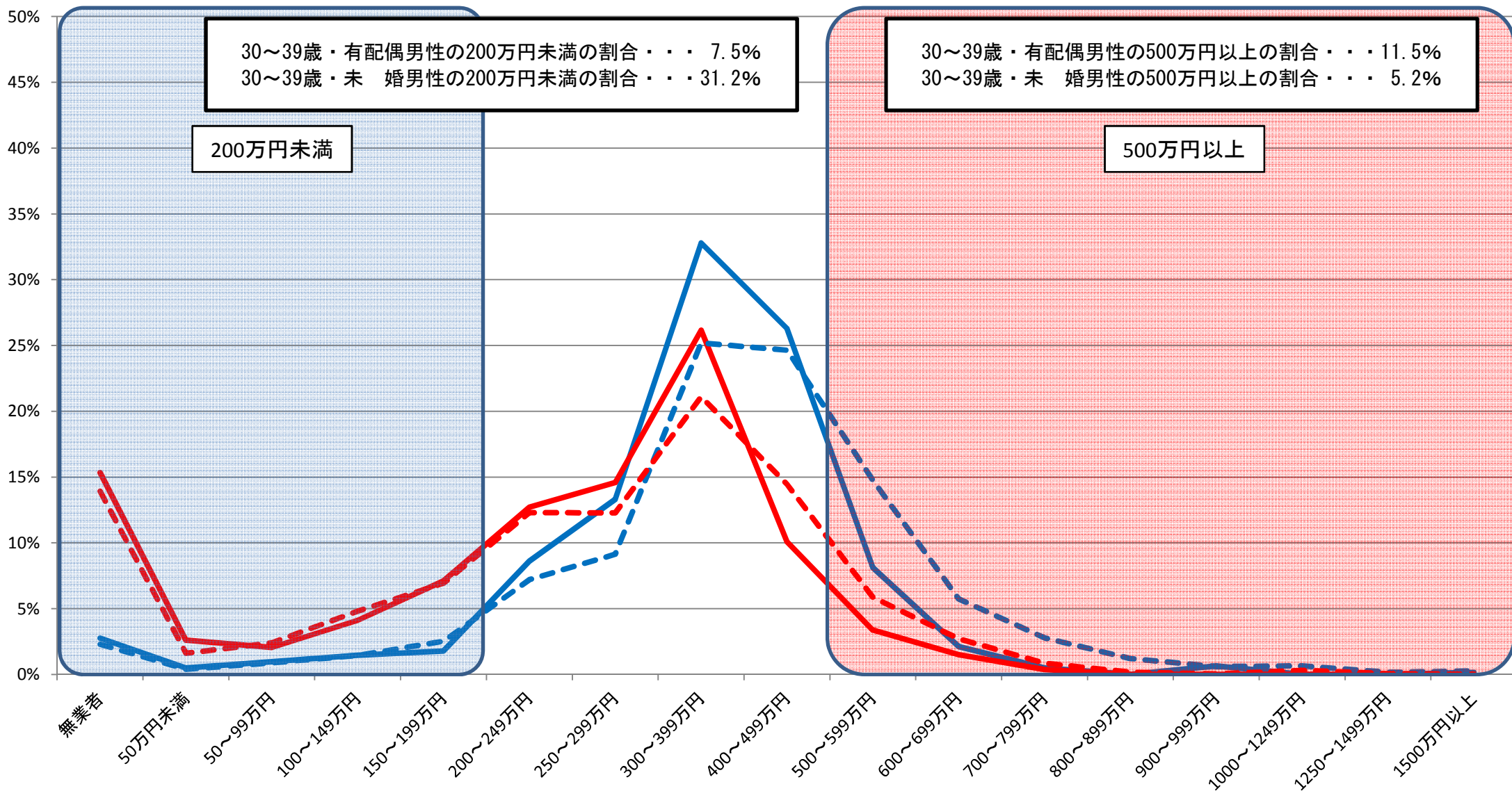

資料出所:総務省統計局「就業構造基本調査」(平成24年)

※1 有業者については、所得の把握が不明な者を、所得が把握できた者の所得階級別の分布に応じて按分した。

※2 有配偶は、総数から未婚を除いて算出した。

⑤都道府県別・男女別・配偶関係別 所得額階級別分布状況(30～39歳)

長野県女

— 有配偶 — 未婚 - - - 有配偶(全国) - - - 未婚(全国)

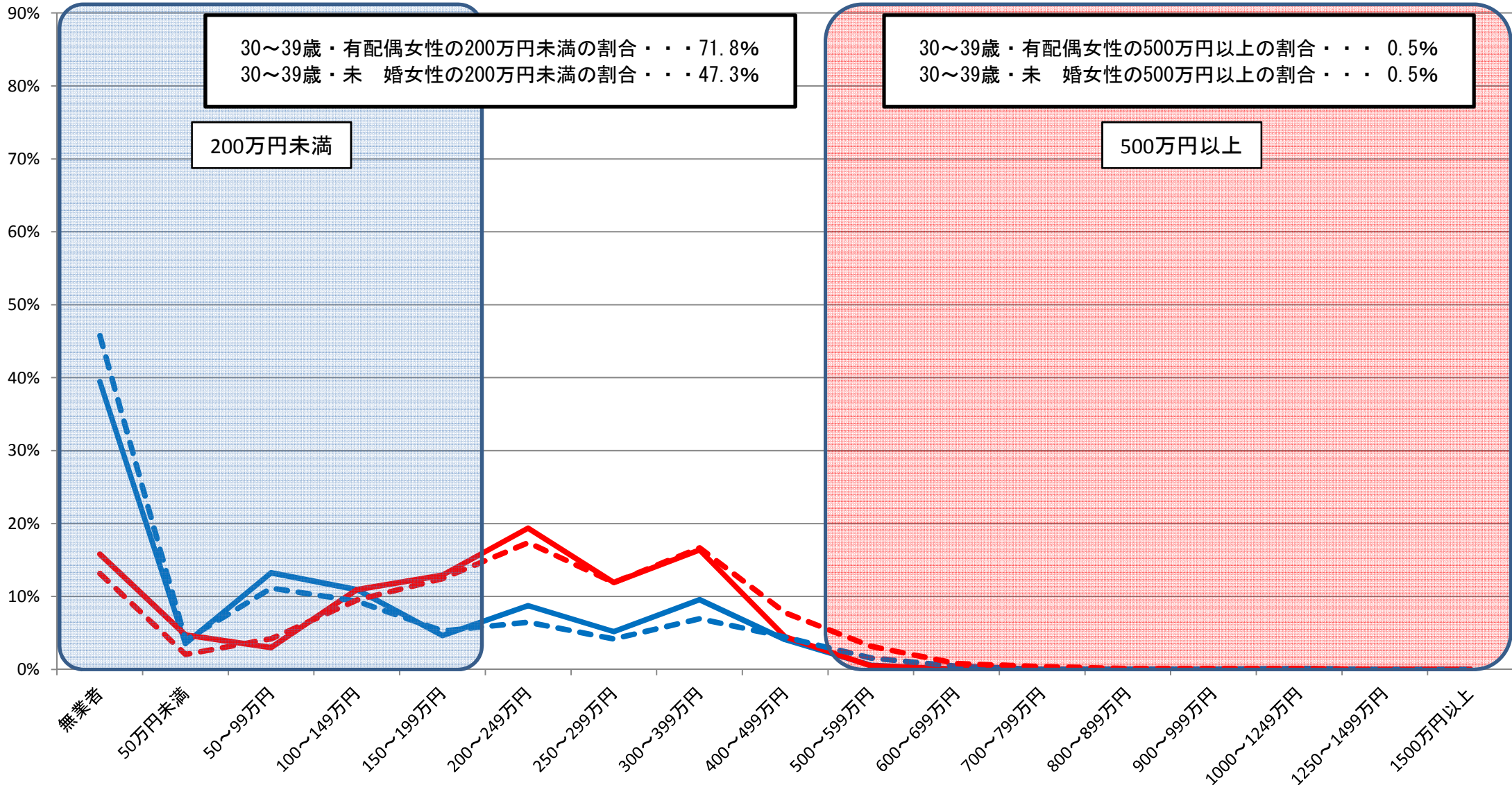

30～39歳・有配偶女性の200万円未満の割合・・・71.8%
 30～39歳・未婚女性の200万円未満の割合・・・47.3%

30～39歳・有配偶女性の500万円以上の割合・・・0.5%
 30～39歳・未婚女性の500万円以上の割合・・・0.5%

資料出所:総務省統計局「就業構造基本調査」(平成24年)

※1 有業者については、所得の把握が不明な者を、所得が把握できた者の所得階級別の分布に応じて按分した。

※2 有配偶は、総数から未婚を除いて算出した。

⑤都道府県別・男女別・配偶関係別 所得額階級別分布状況(30～39歳)

岐阜県男

— 有配偶 — 未婚 - - - 有配偶(全国) - - - 未婚(全国)

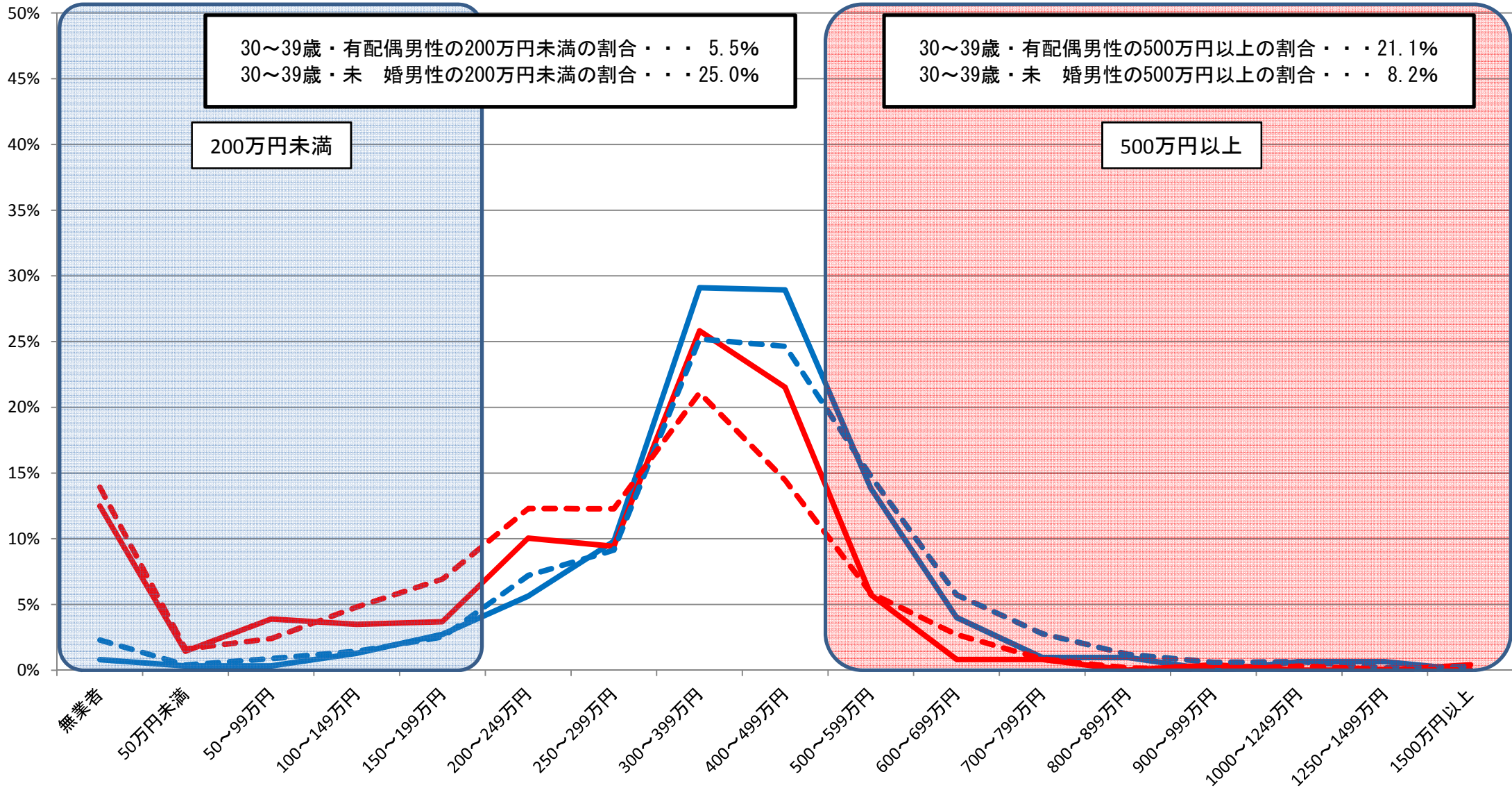

資料出所:総務省統計局「就業構造基本調査」(平成24年)

※1 有業者については、所得の把握が不明な者を、所得が把握できた者の所得階級別の分布に応じて按分した。

※2 有配偶は、総数から未婚を除いて算出した。

⑤都道府県別・男女別・配偶関係別 所得額階級別分布状況(30～39歳)

岐阜県女

— 有配偶
 — 未婚
 - - - 有配偶(全国)
 - - - 未婚(全国)

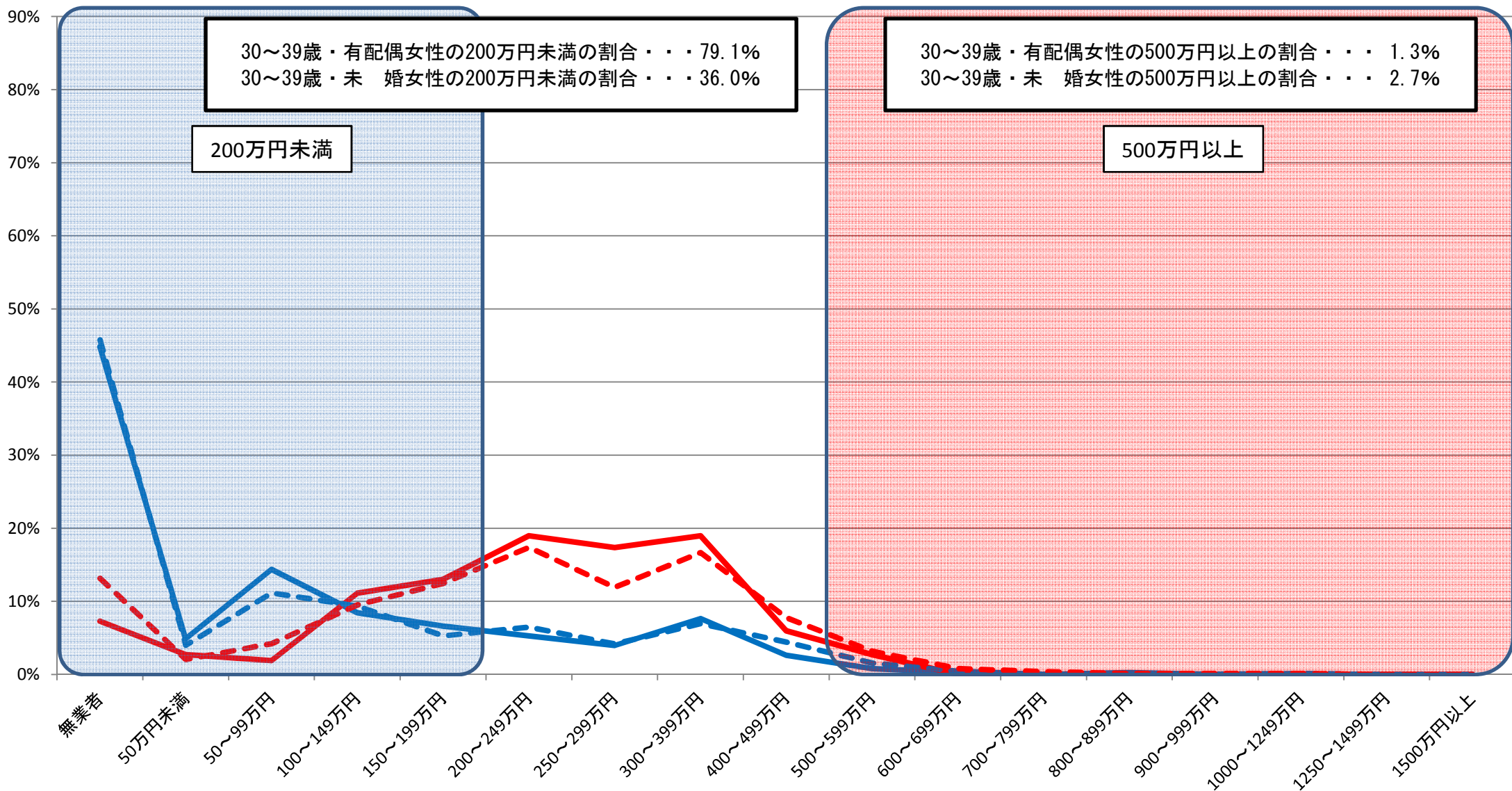

資料出所:総務省統計局「就業構造基本調査」(平成24年)

※1 有業者については、所得の把握が不明な者を、所得が把握できた者の所得階級別の分布に応じて按分した。

※2 有配偶は、総数から未婚を除いて算出した。

⑤都道府県別・男女別・配偶関係別 所得額階級別分布状況(30～39歳)

静岡県男

— 有配偶 — 未婚 - - - 有配偶(全国) - - - 未婚(全国)

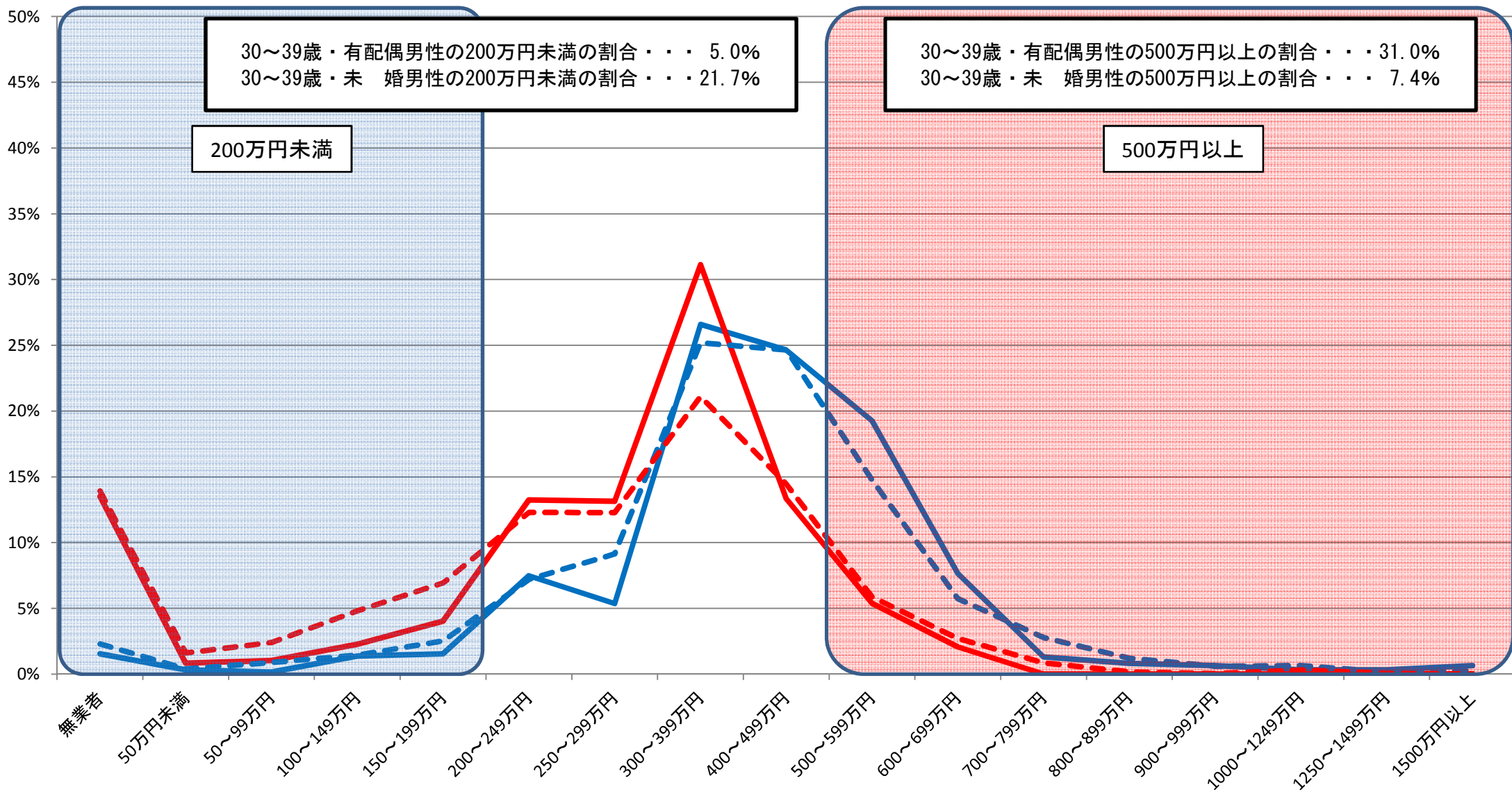

資料出所:総務省統計局「就業構造基本調査」(平成24年)

※1 有業者については、所得の把握が不明な者を、所得が把握できた者の所得階級別の分布に応じて按分した。

※2 有配偶は、総数から未婚を除いて算出した。

⑤都道府県別・男女別・配偶関係別 所得額階級別分布状況(30～39歳)

静岡県女

— 有配偶 — 未婚 - - 有配偶(全国) - - 未婚(全国)

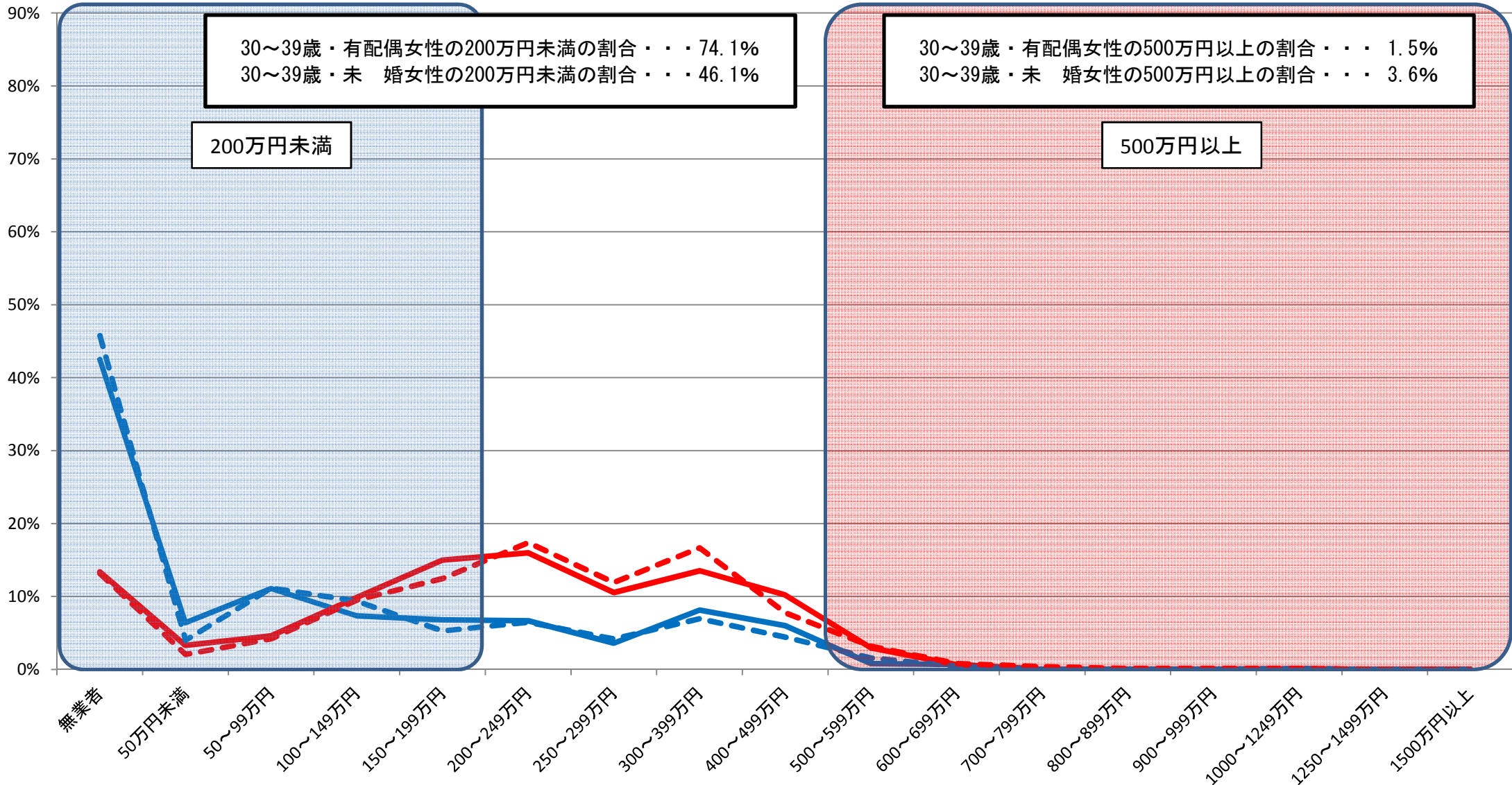

資料出所:総務省統計局「就業構造基本調査」(平成24年)

※1 有業者については、所得の把握が不明な者を、所得が把握できた者の所得階級別の分布に応じて按分した。

※2 有配偶は、総数から未婚を除いて算出した。

⑤都道府県別・男女別・配偶関係別 所得額階級別分布状況(30～39歳)

愛知県男

— 有配偶 — 未婚 - - - 有配偶(全国) - - - 未婚(全国)

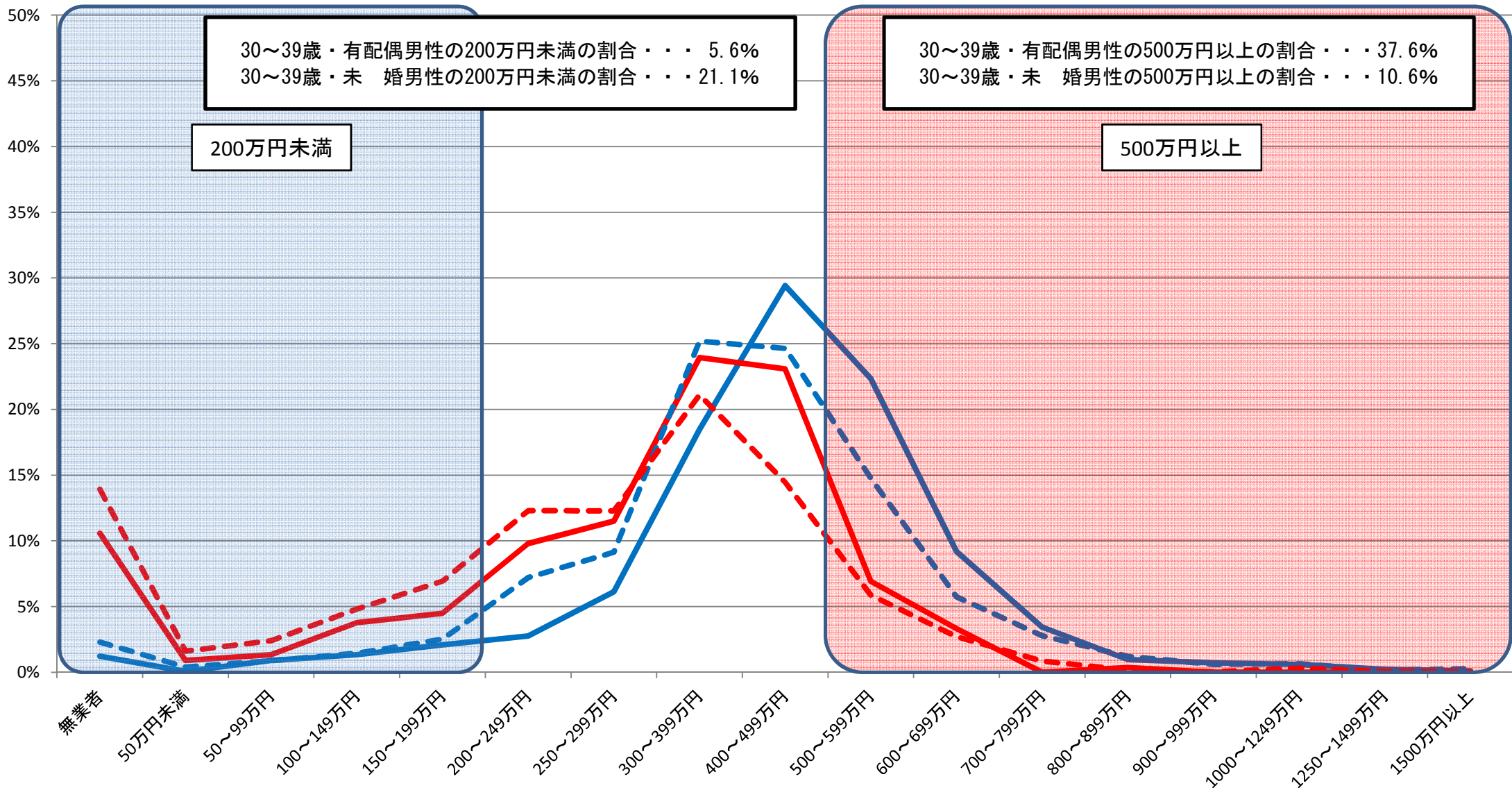

30～39歳・有配偶男性の200万円未満の割合・・・5.6%
 30～39歳・未婚男性の200万円未満の割合・・・21.1%

30～39歳・有配偶男性の500万円以上の割合・・・37.6%
 30～39歳・未婚男性の500万円以上の割合・・・10.6%

資料出所:総務省統計局「就業構造基本調査」(平成24年)

※1 有業者については、所得の把握が不明な者を、所得が把握できた者の所得階級別の分布に応じて按分した。

※2 有配偶は、総数から未婚を除いて算出した。

⑤都道府県別・男女別・配偶関係別 所得額階級別分布状況(30～39歳)

愛知県女

— 有配偶 — 未婚 - - 有配偶(全国) - - 未婚(全国)

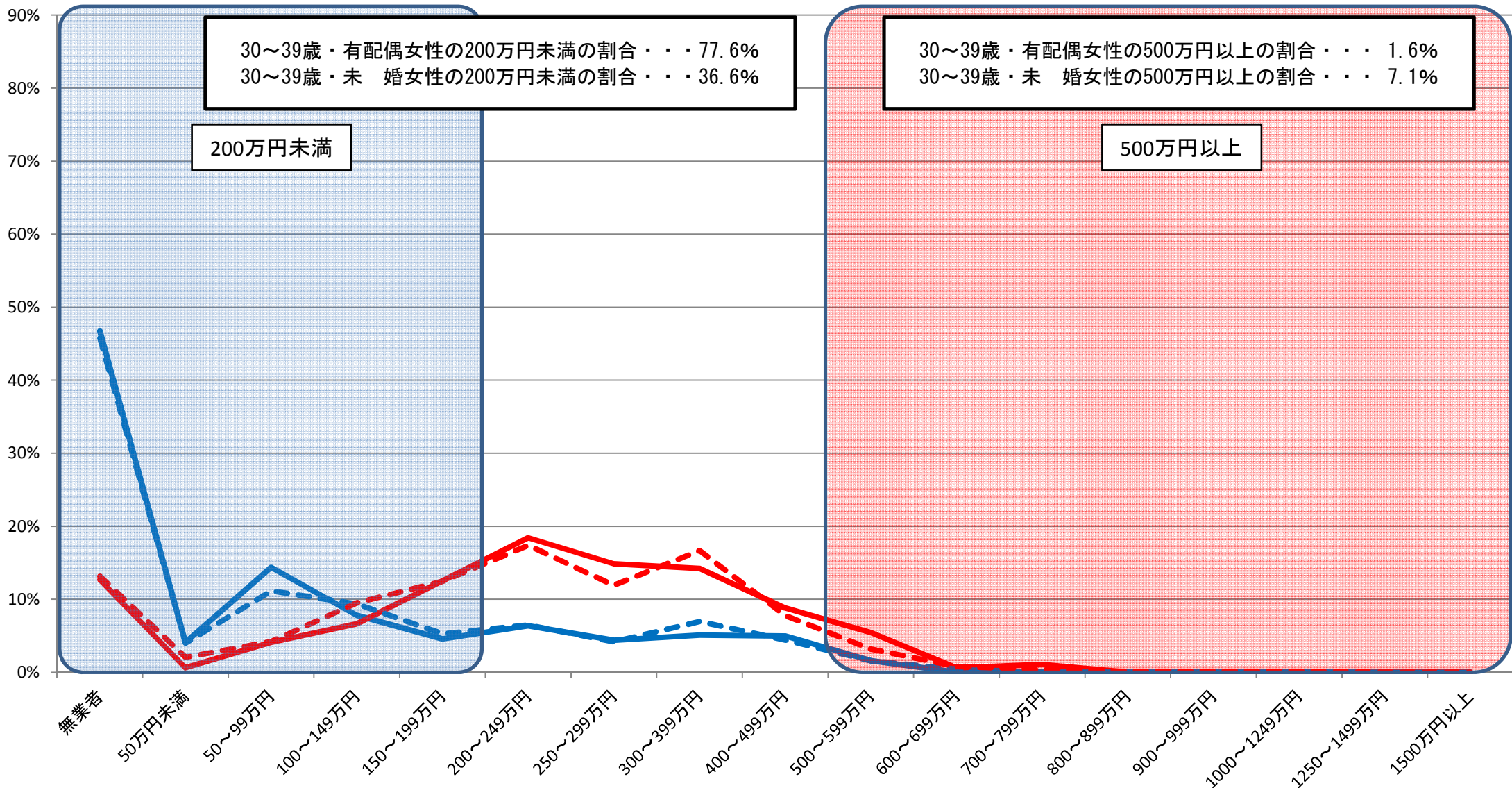

30～39歳・有配偶女性の200万円未満の割合・・・77.6%
 30～39歳・未婚女性の200万円未満の割合・・・36.6%

30～39歳・有配偶女性の500万円以上の割合・・・1.6%
 30～39歳・未婚女性の500万円以上の割合・・・7.1%

200万円未満

500万円以上

資料出所:総務省統計局「就業構造基本調査」(平成24年)

※1 有業者については、所得の把握が不明な者を、所得が把握できた者の所得階級別の分布に応じて按分した。

※2 有配偶は、総数から未婚を除いて算出した。

⑤都道府県別・男女別・配偶関係別 所得額階級別分布状況(30～39歳)

三重県男

— 有配偶 — 未婚 - - 有配偶(全国) - - 未婚(全国)

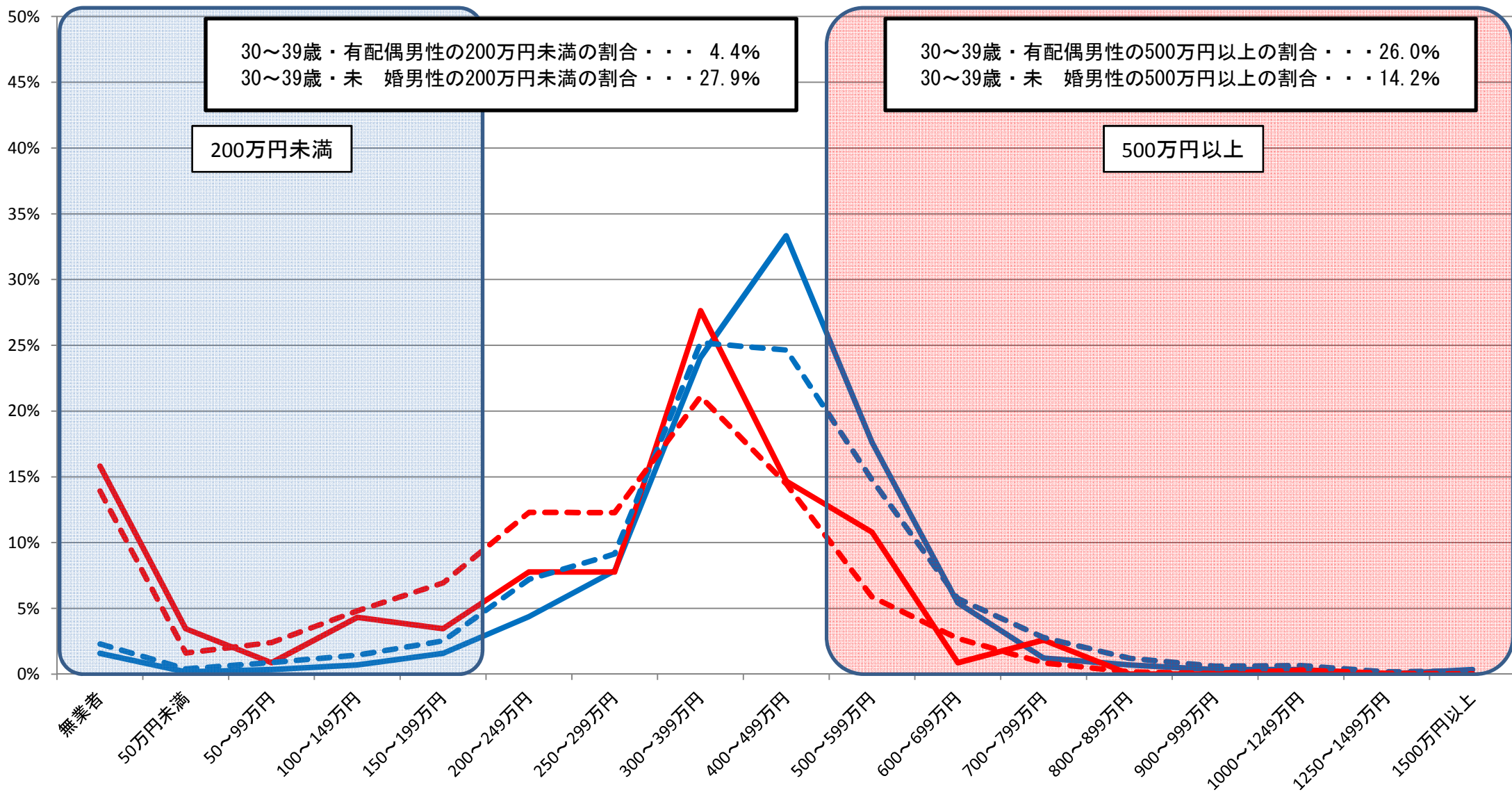

資料出所:総務省統計局「就業構造基本調査」(平成24年)

※1 有業者については、所得の把握が不明な者を、所得が把握できた者の所得階級別の分布に応じて按分した。

※2 有配偶は、総数から未婚を除いて算出した。

⑤都道府県別・男女別・配偶関係別 所得額階級別分布状況(30～39歳)

三重県女

— 有配偶 — 未婚 - - - 有配偶(全国) - - - 未婚(全国)

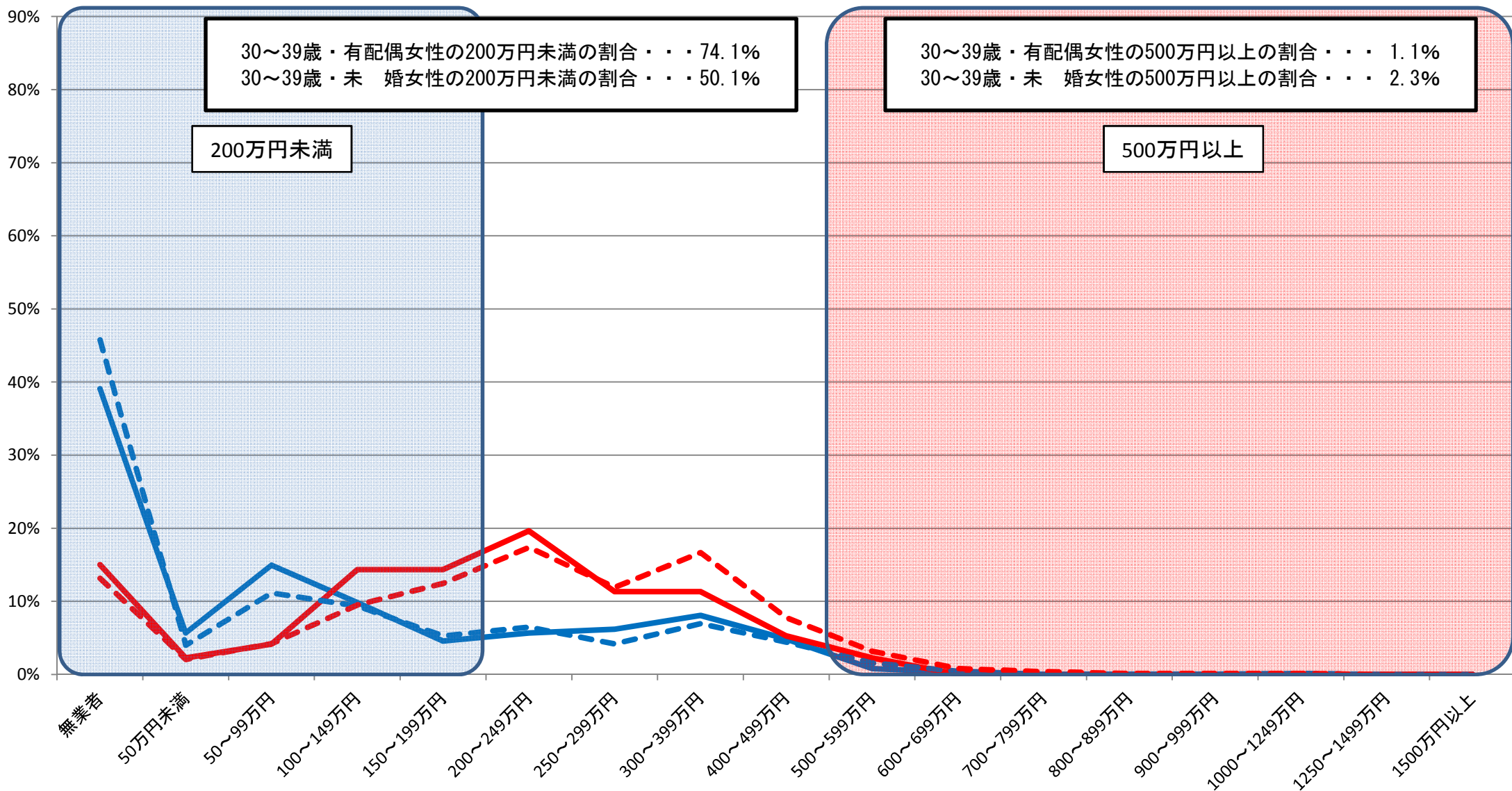

資料出所:総務省統計局「就業構造基本調査」(平成24年)

※1 有業者については、所得の把握が不明な者を、所得が把握できた者の所得階級別の分布に応じて按分した。

※2 有配偶は、総数から未婚を除いて算出した。

⑤都道府県別・男女別・配偶関係別 所得額階級別分布状況(30～39歳)

滋賀県男

— 有配偶 — 未婚 - - - 有配偶(全国) - - - 未婚(全国)

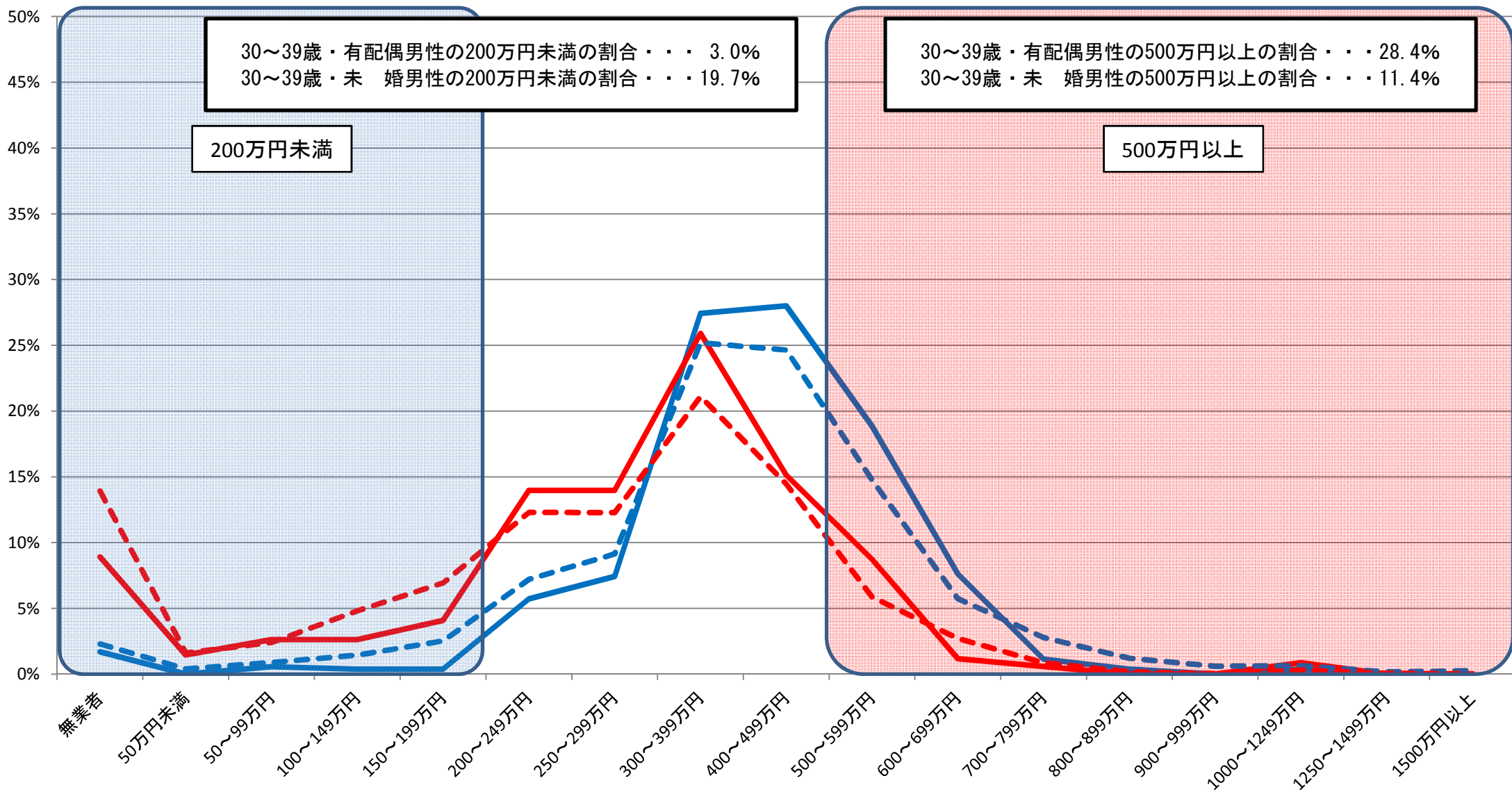

資料出所:総務省統計局「就業構造基本調査」(平成24年)

※1 有業者については、所得の把握が不明な者を、所得が把握できた者の所得階級別の分布に応じて按分した。

※2 有配偶は、総数から未婚を除いて算出した。

⑤都道府県別・男女別・配偶関係別 所得額階級別分布状況(30～39歳)

滋賀県女

— 有配偶 — 未婚 - - - 有配偶(全国) - - - 未婚(全国)

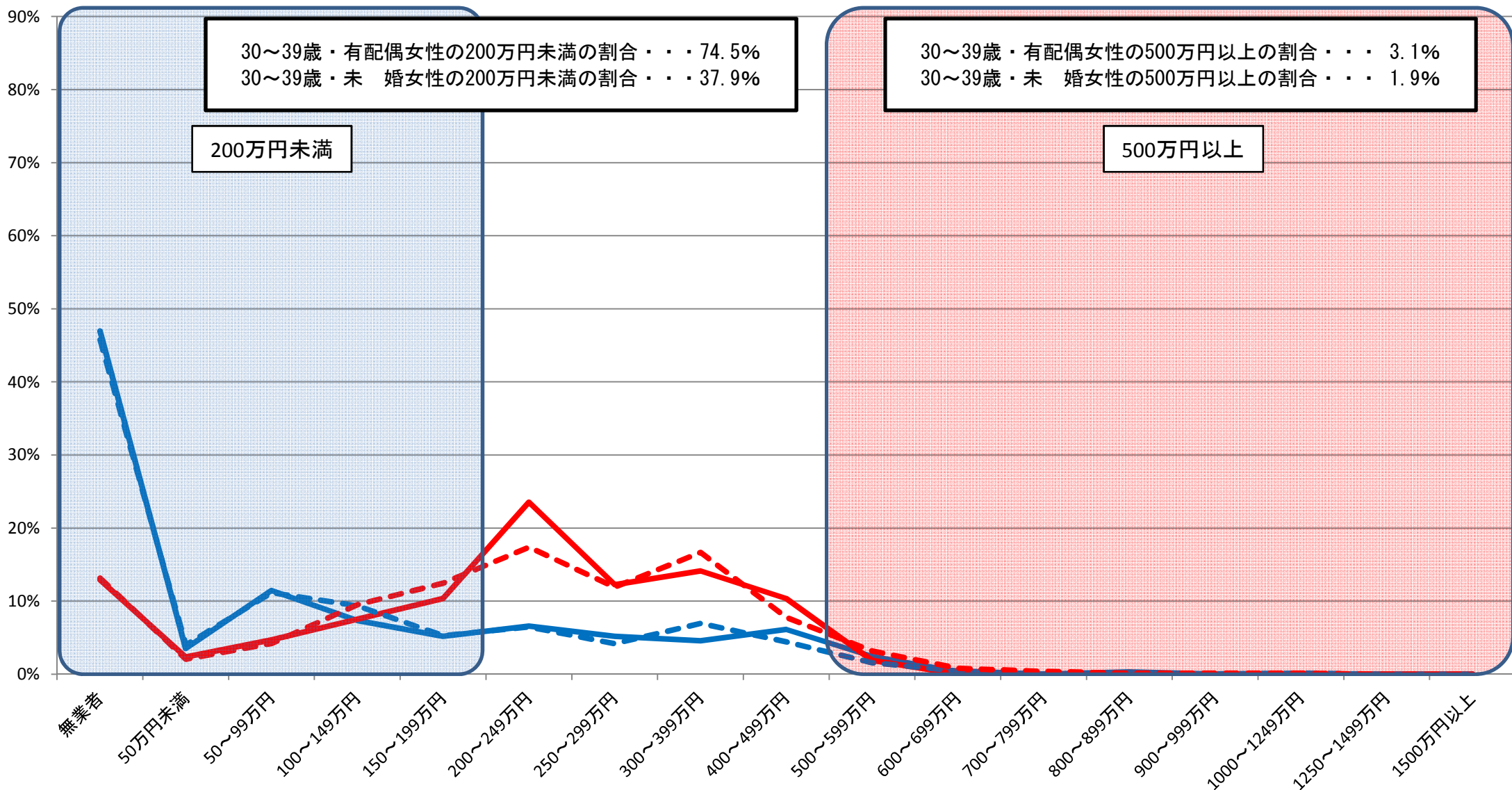

資料出所:総務省統計局「就業構造基本調査」(平成24年)

※1 有業者については、所得の把握が不明な者を、所得が把握できた者の所得階級別の分布に応じて按分した。

※2 有配偶は、総数から未婚を除いて算出した。

⑤都道府県別・男女別・配偶関係別 所得額階級別分布状況(30～39歳)

京都府男

— 有配偶 — 未婚 - - - 有配偶(全国) - - - 未婚(全国)

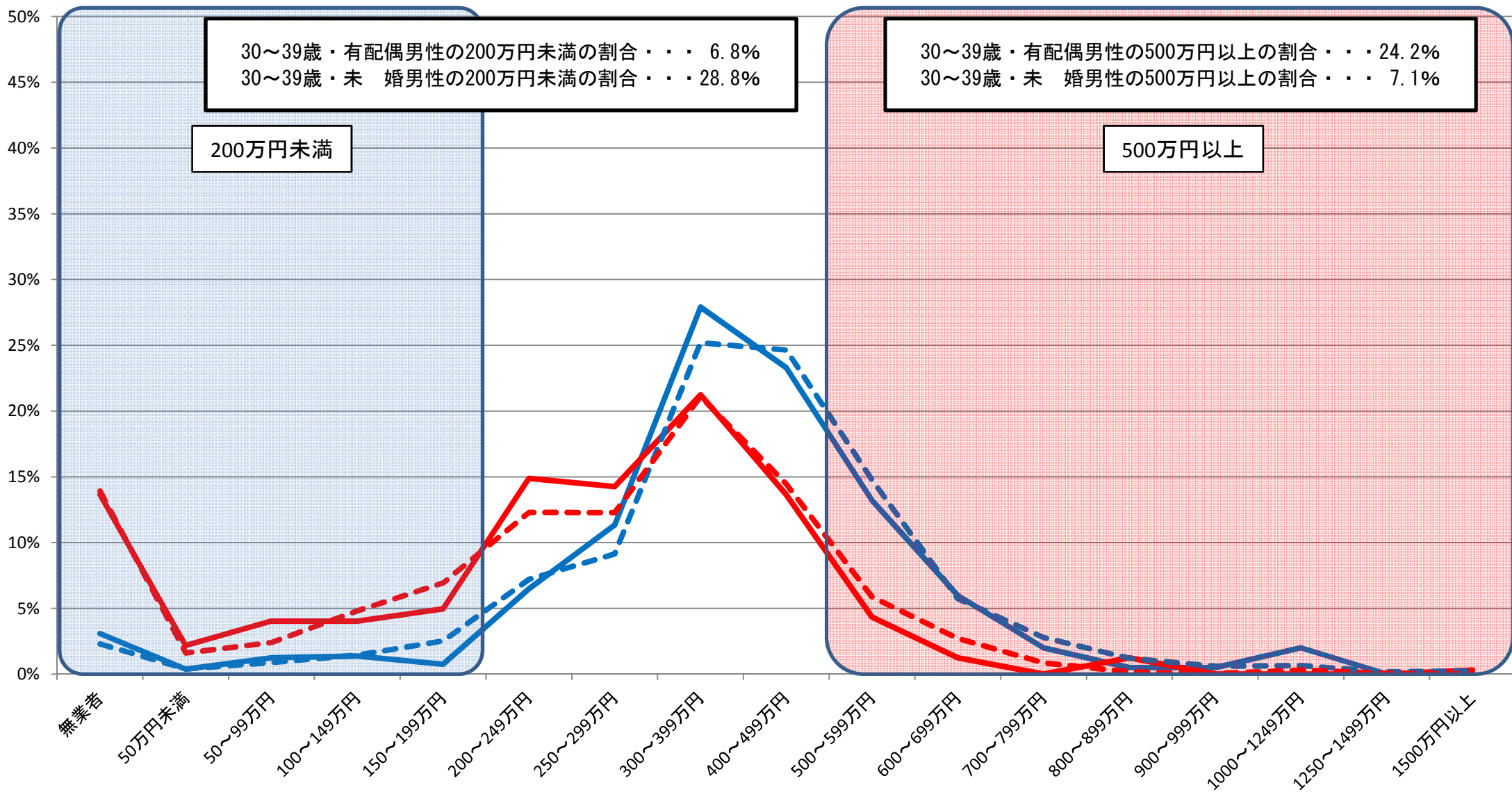

資料出所:総務省統計局「就業構造基本調査」(平成24年)

※1 有業者については、所得の把握が不明な者を、所得が把握できた者の所得階級別の分布に応じて按分した。

※2 有配偶は、総数から未婚を除いて算出した。

⑤都道府県別・男女別・配偶関係別 所得額階級別分布状況(30～39歳)

京都府女

— 有配偶 — 未婚 - - - 有配偶(全国) - - - 未婚(全国)

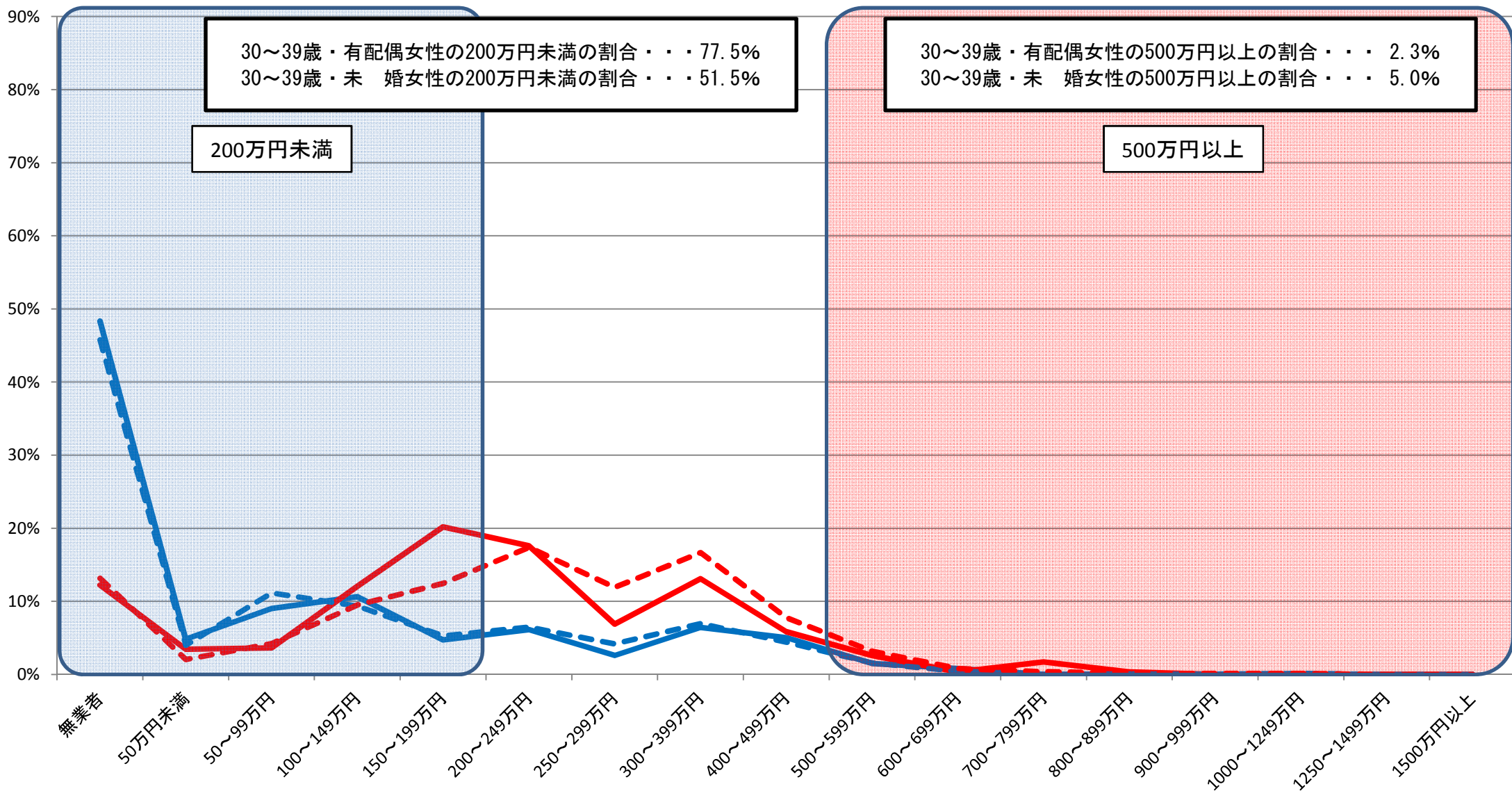

30～39歳・有配偶女性の200万円未満の割合・・・77.5%
 30～39歳・未婚女性の200万円未満の割合・・・51.5%

30～39歳・有配偶女性の500万円以上の割合・・・2.3%
 30～39歳・未婚女性の500万円以上の割合・・・5.0%

資料出所:総務省統計局「就業構造基本調査」(平成24年)

※1 有業者については、所得の把握が不明な者を、所得が把握できた者の所得階級別の分布に応じて按分した。

※2 有配偶は、総数から未婚を除いて算出した。

⑤都道府県別・男女別・配偶関係別 所得額階級別分布状況(30～39歳)

大阪府男

— 有配偶 — 未婚 - - 有配偶(全国) - - 未婚(全国)

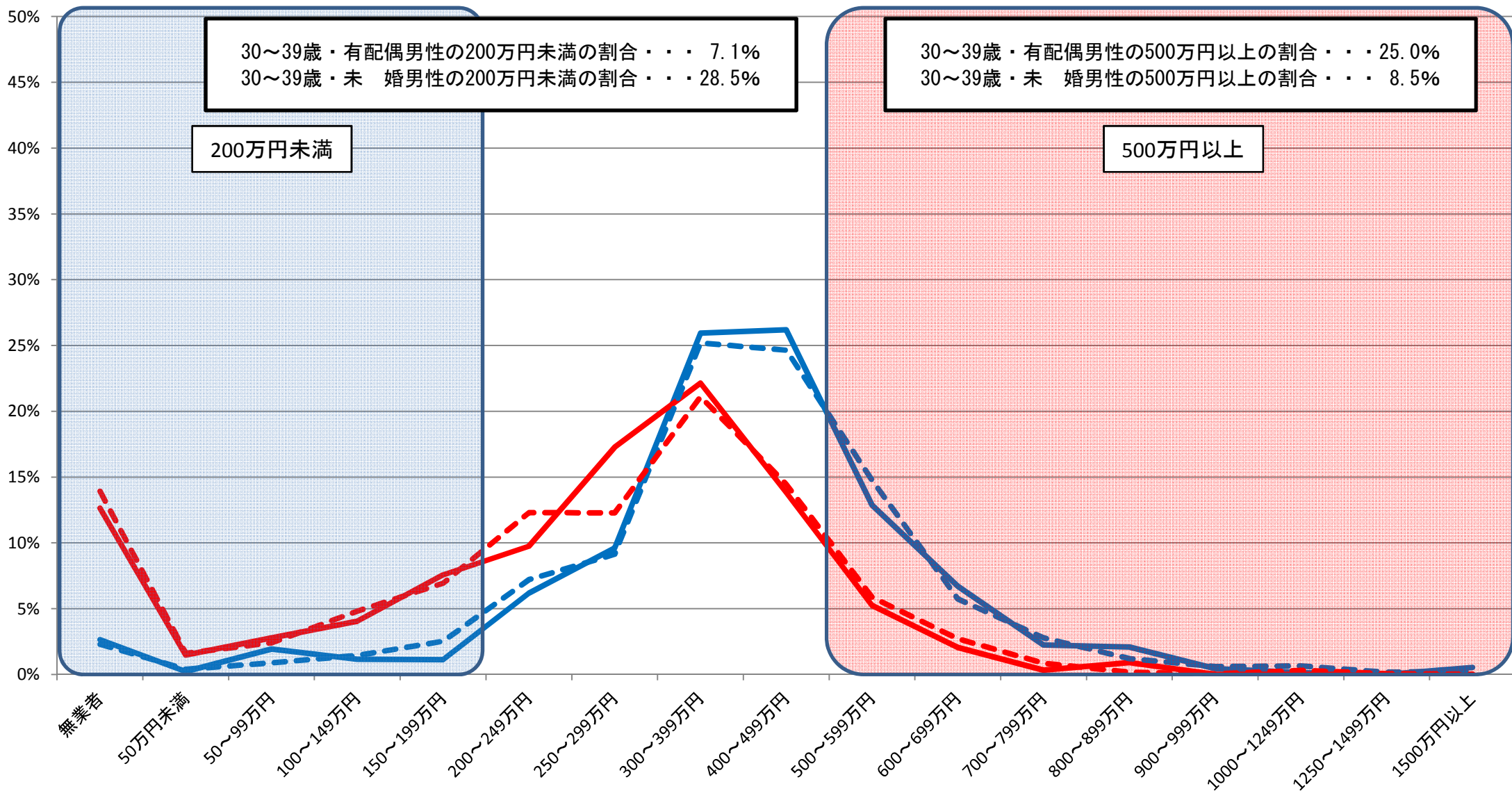

資料出所:総務省統計局「就業構造基本調査」(平成24年)

※1 有業者については、所得の把握が不明な者を、所得が把握できた者の所得階級別の分布に応じて按分した。

※2 有配偶は、総数から未婚を除いて算出した。

⑤都道府県別・男女別・配偶関係別 所得額階級別分布状況(30～39歳)

大阪府女

— 有配偶 — 未婚 - - - 有配偶(全国) - - - 未婚(全国)

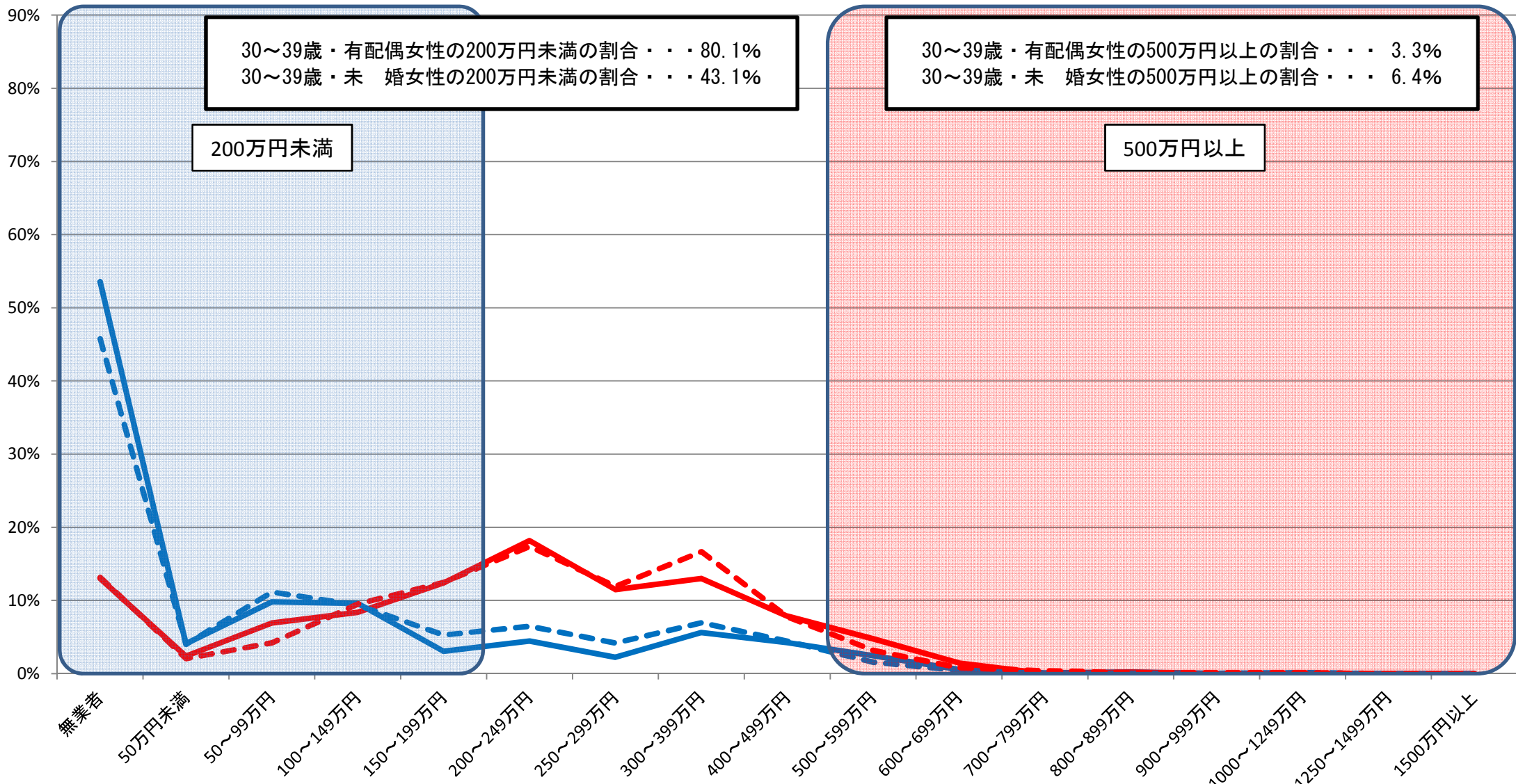

30～39歳・有配偶女性の200万円未満の割合・・・80.1%
 30～39歳・未婚女性の200万円未満の割合・・・43.1%

30～39歳・有配偶女性の500万円以上の割合・・・3.3%
 30～39歳・未婚女性の500万円以上の割合・・・6.4%

資料出所:総務省統計局「就業構造基本調査」(平成24年)

※1 有業者については、所得の把握が不明な者を、所得が把握できた者の所得階級別の分布に応じて按分した。

※2 有配偶は、総数から未婚を除いて算出した。

⑤都道府県別・男女別・配偶関係別 所得額階級別分布状況(30～39歳)

兵庫県男

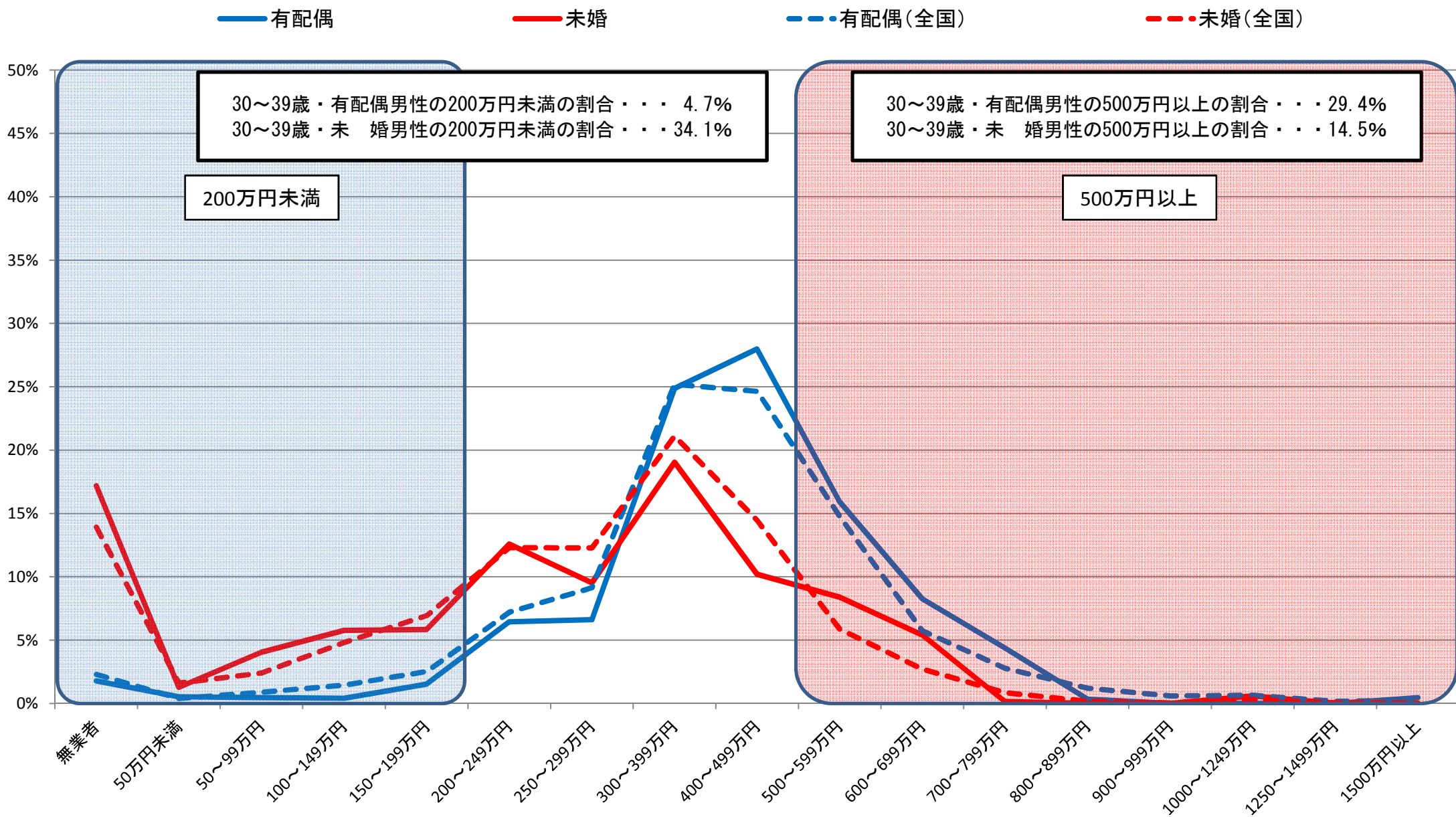

資料出所:総務省統計局「就業構造基本調査」(平成24年)

※1 有業者については、所得の把握が不明な者を、所得が把握できた者の所得階級別の分布に応じて按分した。

※2 有配偶は、総数から未婚を除いて算出した。

⑤都道府県別・男女別・配偶関係別 所得額階級別分布状況(30～39歳)

兵庫県女

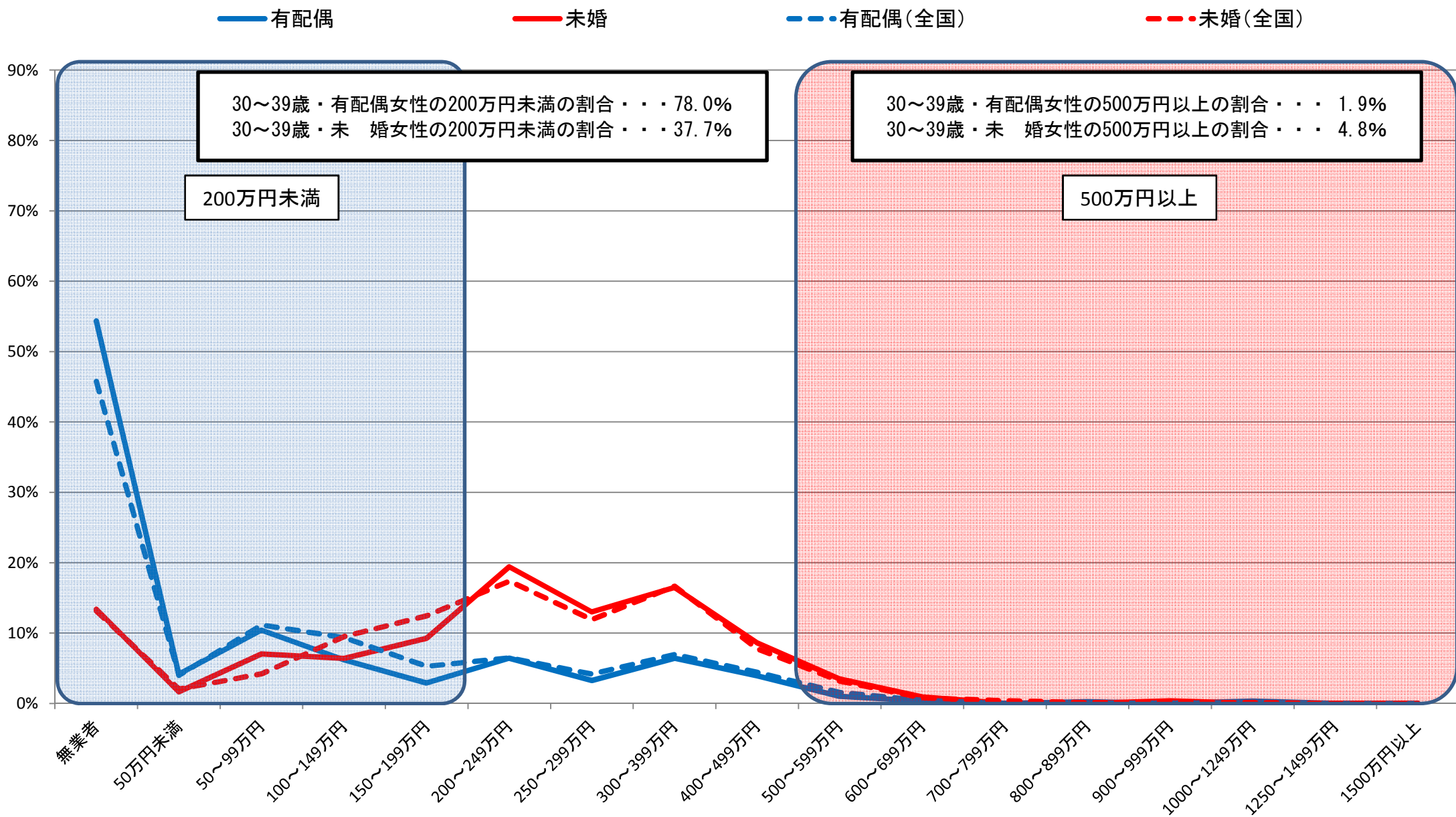

資料出所:総務省統計局「就業構造基本調査」(平成24年)

※1 有業者については、所得の把握が不明な者を、所得が把握できた者の所得階級別の分布に応じて按分した。

※2 有配偶は、総数から未婚を除いて算出した。

⑤都道府県別・男女別・配偶関係別 所得額階級別分布状況(30～39歳)

奈良県男

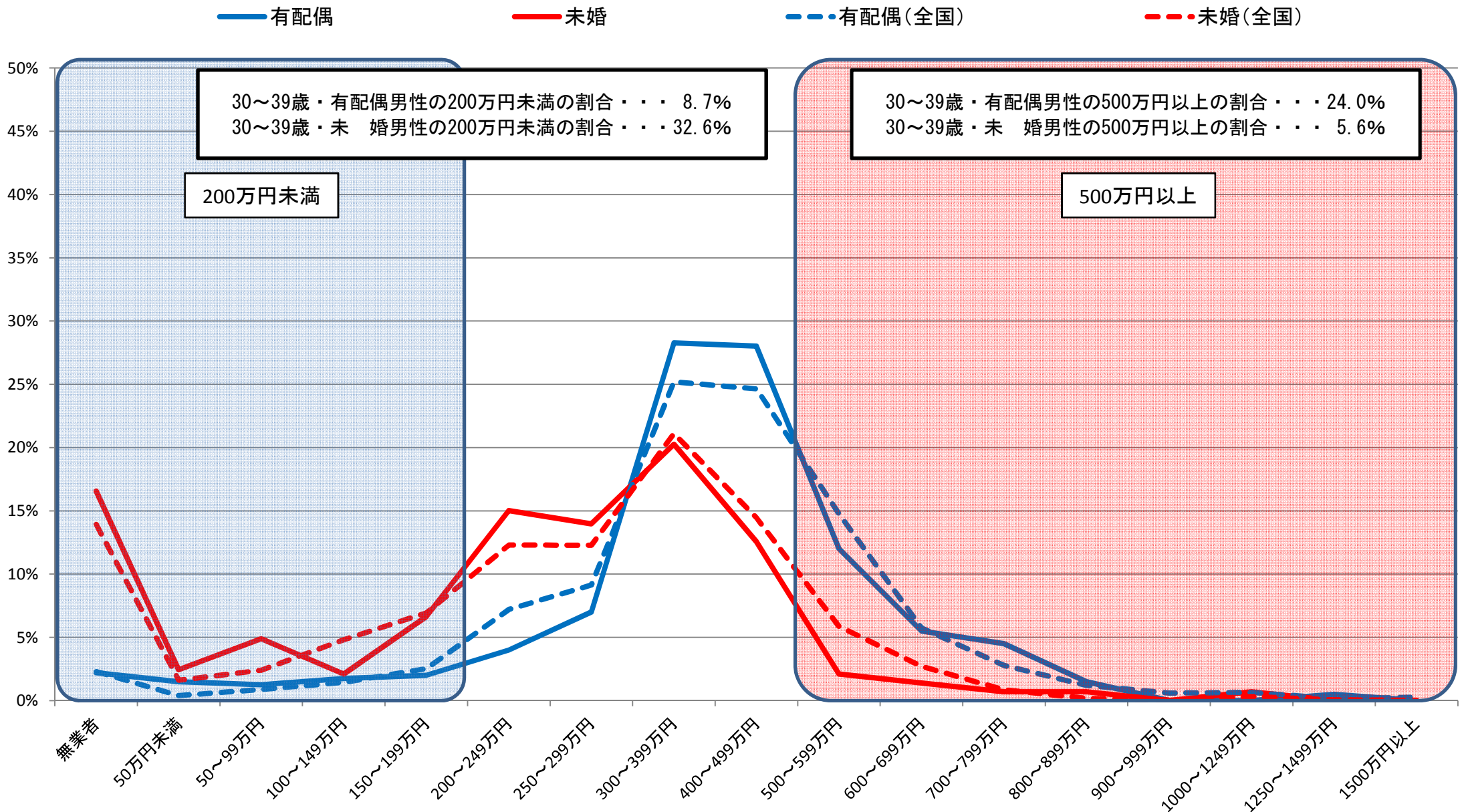

資料出所:総務省統計局「就業構造基本調査」(平成24年)

※1 有業者については、所得の把握が不明な者を、所得が把握できた者の所得階級別の分布に応じて按分した。

※2 有配偶は、総数から未婚を除いて算出した。

⑤都道府県別・男女別・配偶関係別 所得額階級別分布状況(30～39歳)

奈良県女

— 有配偶 — 未婚 - - - 有配偶(全国) - - - 未婚(全国)

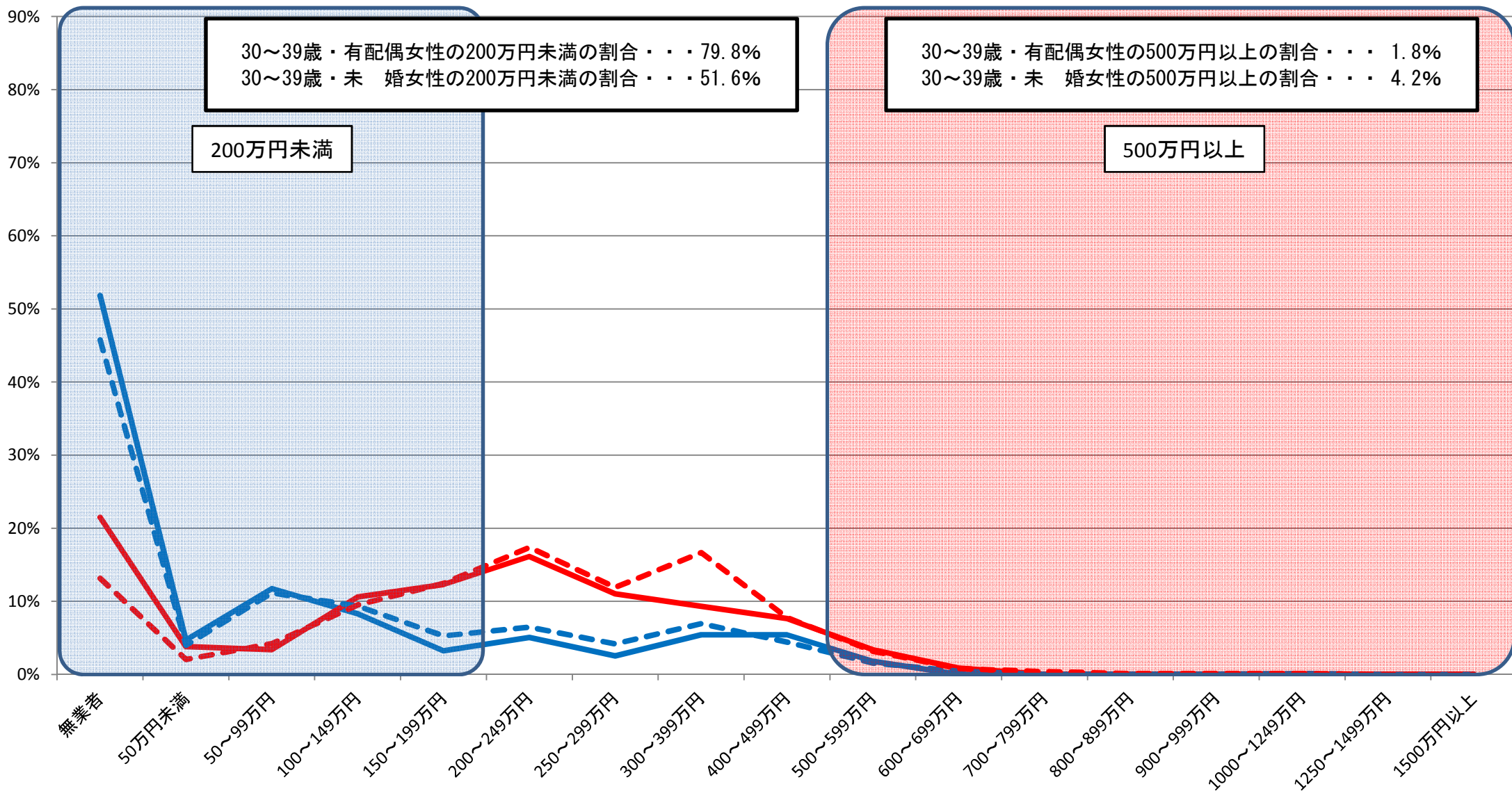

30～39歳・有配偶女性の200万円未満の割合・・・79.8%
 30～39歳・未婚女性の200万円未満の割合・・・51.6%

30～39歳・有配偶女性の500万円以上の割合・・・1.8%
 30～39歳・未婚女性の500万円以上の割合・・・4.2%

資料出所:総務省統計局「就業構造基本調査」(平成24年)

※1 有業者については、所得の把握が不明な者を、所得が把握できた者の所得階級別の分布に応じて按分した。

※2 有配偶は、総数から未婚を除いて算出した。

⑤都道府県別・男女別・配偶関係別 所得額階級別分布状況(30～39歳)

和歌山県男

— 有配偶 — 未婚 - - - 有配偶(全国) - - - 未婚(全国)

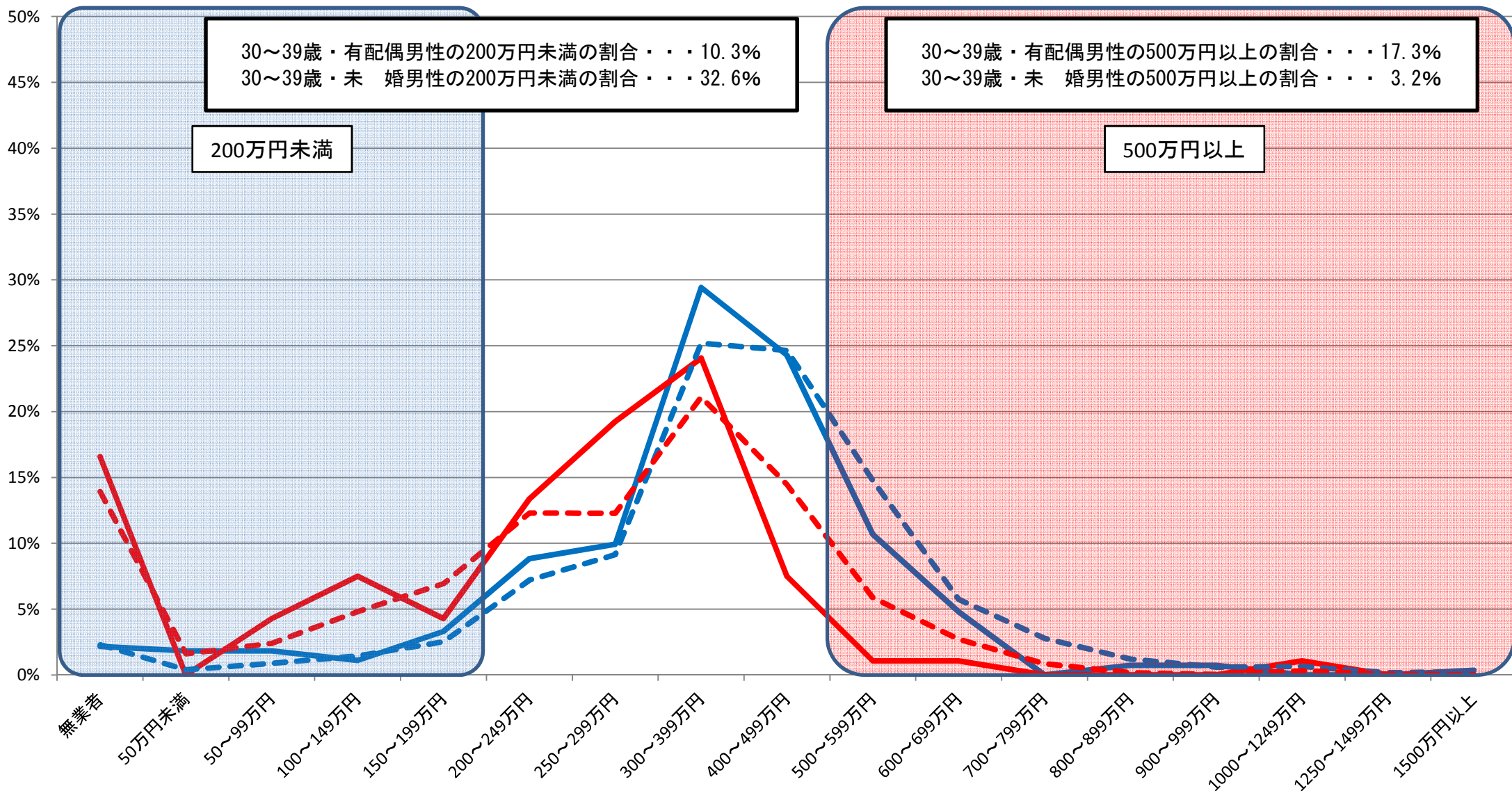

資料出所:総務省統計局「就業構造基本調査」(平成24年)

※1 有業者については、所得の把握が不明な者を、所得が把握できた者の所得階級別の分布に応じて按分した。

※2 有配偶は、総数から未婚を除いて算出した。

⑤都道府県別・男女別・配偶関係別 所得額階級別分布状況(30～39歳)

和歌山県女

— 有配偶 — 未婚 - - - 有配偶(全国) - - - 未婚(全国)

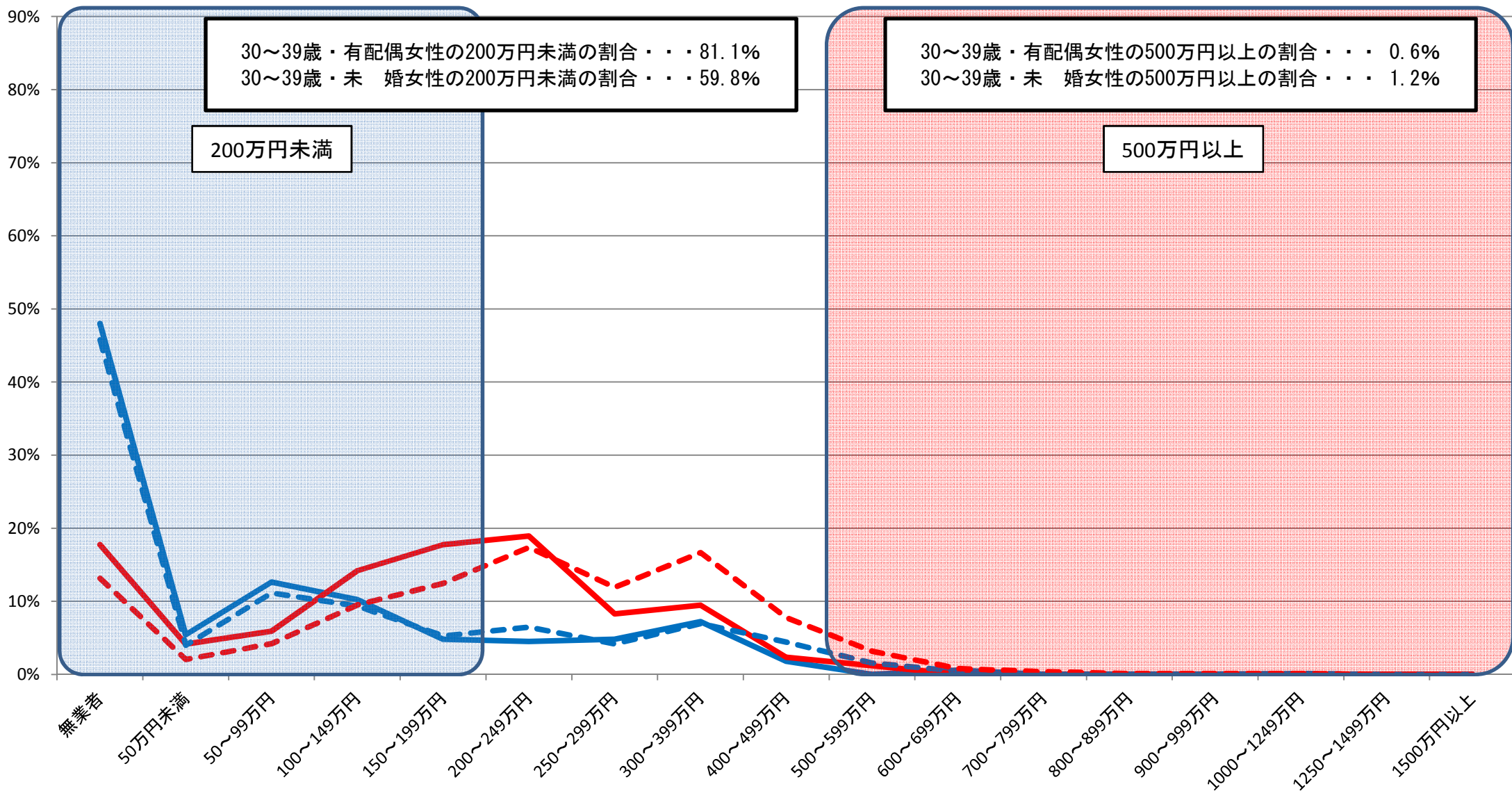

資料出所:総務省統計局「就業構造基本調査」(平成24年)

※1 有業者については、所得の把握が不明な者を、所得が把握できた者の所得階級別の分布に応じて按分した。

※2 有配偶は、総数から未婚を除いて算出した。

⑤都道府県別・男女別・配偶関係別 所得額階級別分布状況(30～39歳)

鳥取県男

— 有配偶 — 未婚 - - - 有配偶(全国) - - - 未婚(全国)

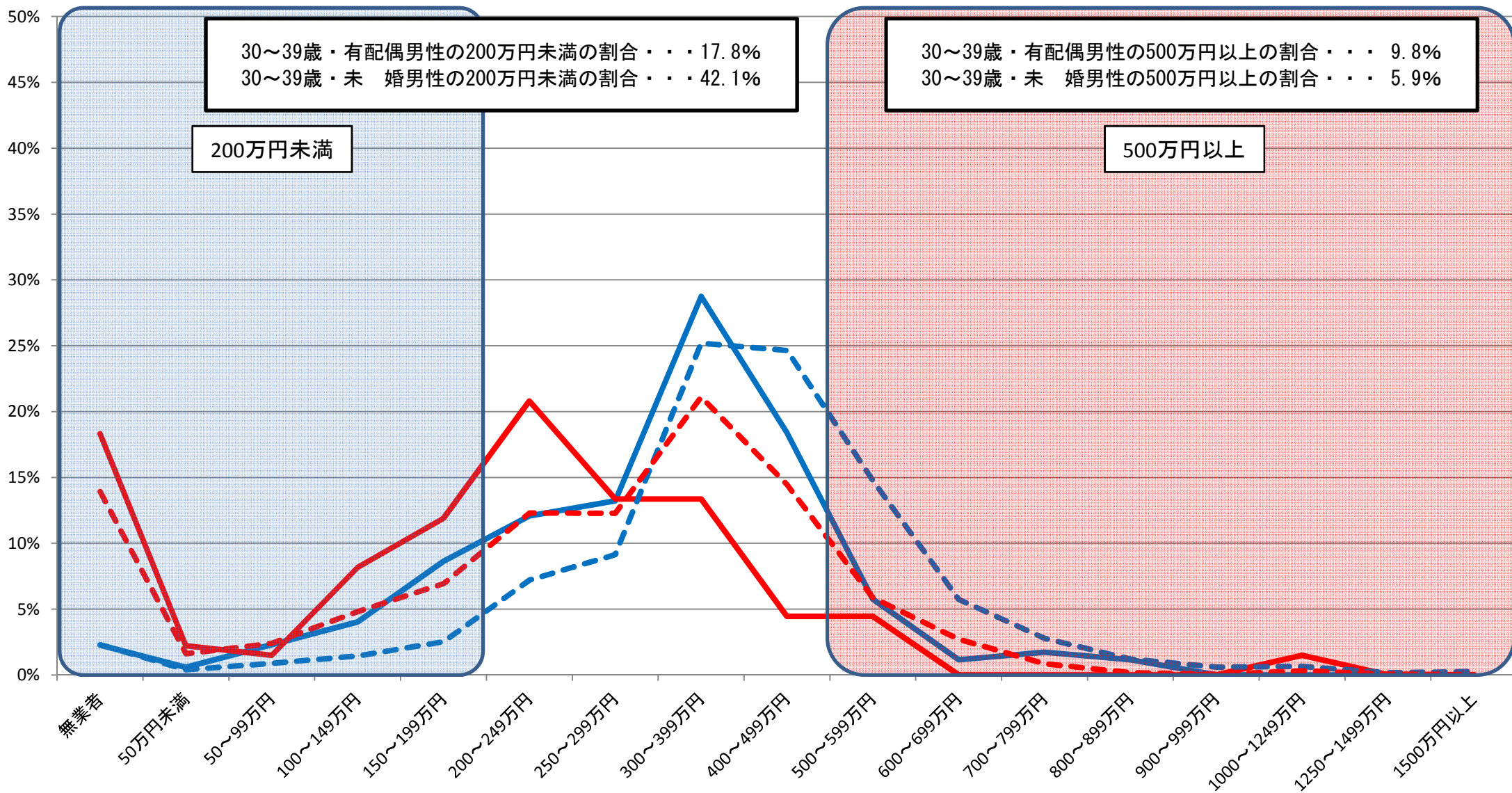

資料出所:総務省統計局「就業構造基本調査」(平成24年)

※1 有業者については、所得の把握が不明な者を、所得が把握できた者の所得階級別の分布に応じて按分した。

※2 有配偶は、総数から未婚を除いて算出した。

⑤都道府県別・男女別・配偶関係別 所得額階級別分布状況(30～39歳)

鳥取県女

— 有配偶 — 未婚 - - - 有配偶(全国) - - - 未婚(全国)

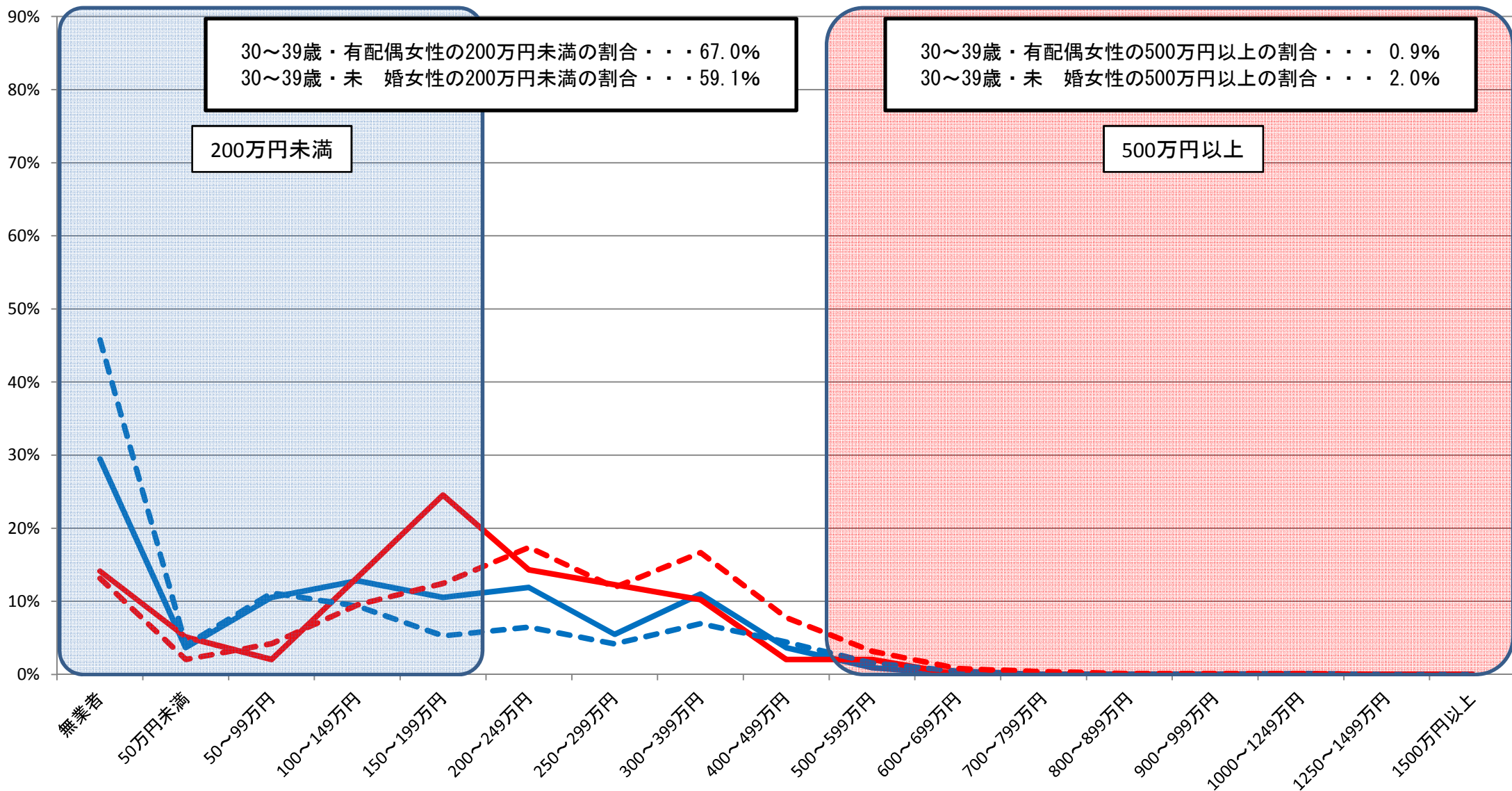

資料出所:総務省統計局「就業構造基本調査」(平成24年)

※1 有業者については、所得の把握が不明な者を、所得が把握できた者の所得階級別の分布に応じて按分した。

※2 有配偶は、総数から未婚を除いて算出した。

⑤都道府県別・男女別・配偶関係別 所得額階級別分布状況(30～39歳)

島根県男

— 有配偶 — 未婚 - - - 有配偶(全国) - - - 未婚(全国)

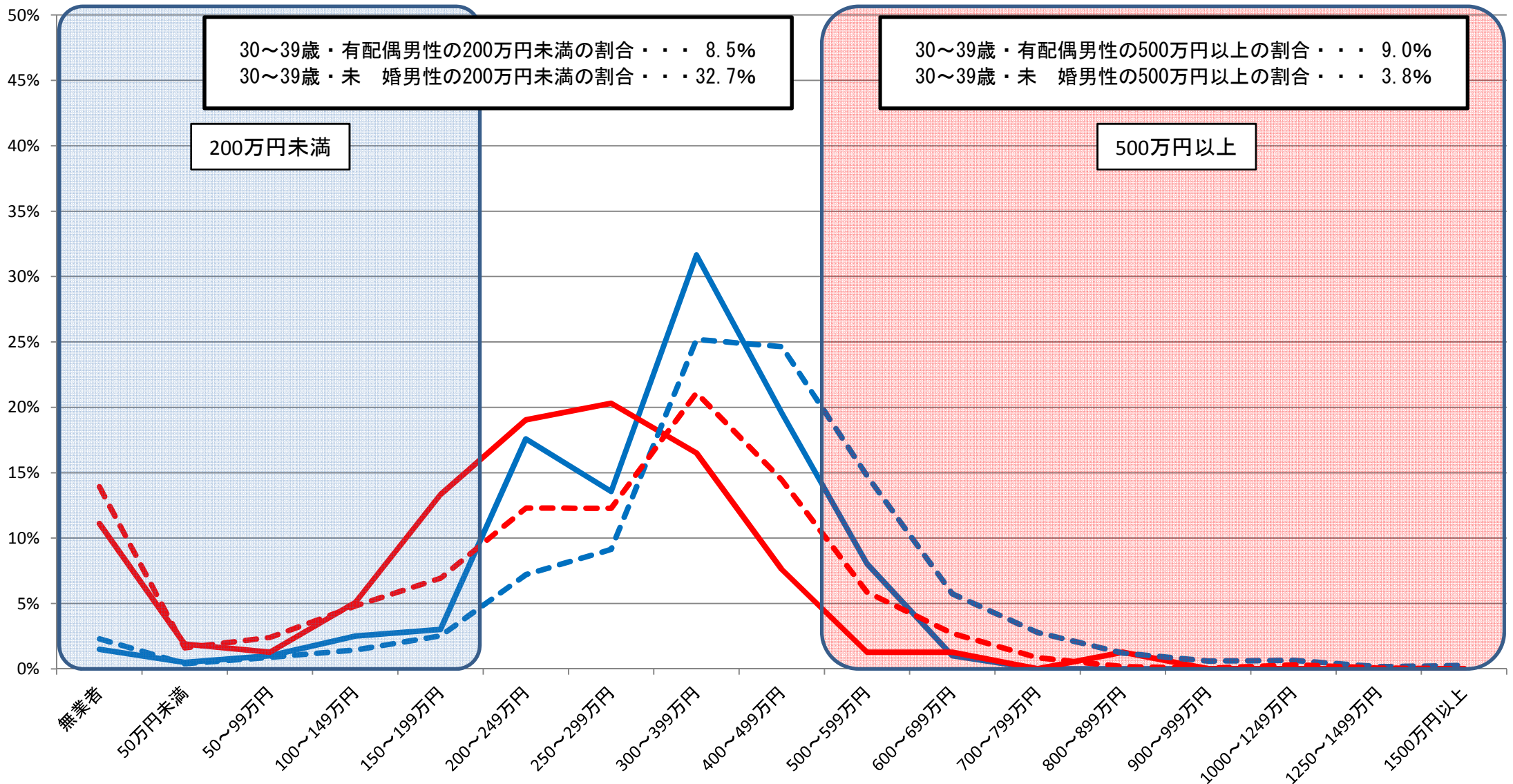

資料出所:総務省統計局「就業構造基本調査」(平成24年)

※1 有業者については、所得の把握が不明な者を、所得が把握できた者の所得階級別の分布に応じて按分した。

※2 有配偶は、総数から未婚を除いて算出した。

⑤都道府県別・男女別・配偶関係別 所得額階級別分布状況(30～39歳)

島根県女

— 有配偶
 — 未婚
 - - - 有配偶(全国)
 - - - 未婚(全国)

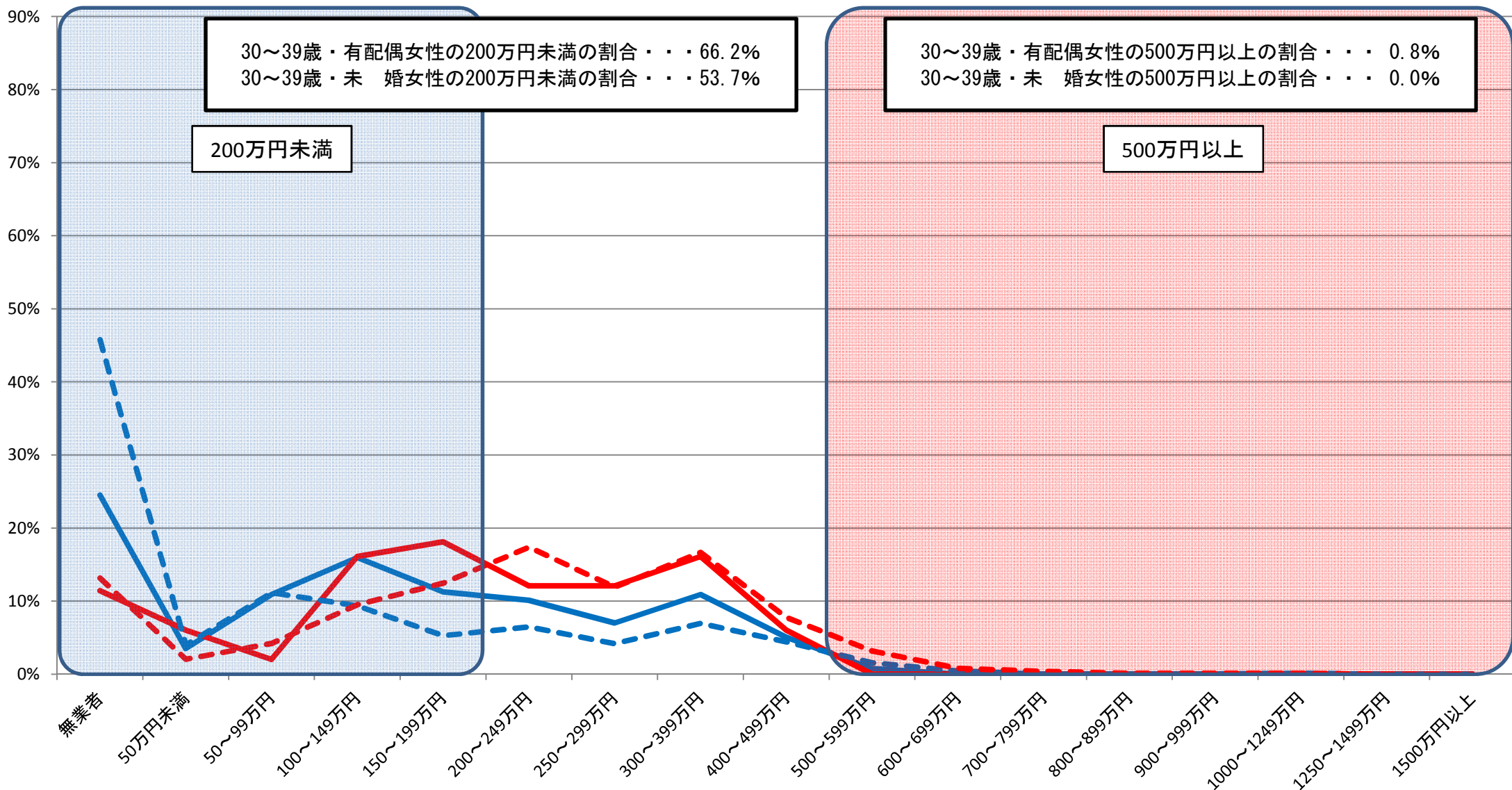

資料出所:総務省統計局「就業構造基本調査」(平成24年)

※1 有業者については、所得の把握が不明な者を、所得が把握できた者の所得階級別の分布に応じて按分した。

※2 有配偶は、総数から未婚を除いて算出した。

⑤都道府県別・男女別・配偶関係別 所得額階級別分布状況(30～39歳)

岡山県男

— 有配偶 — 未婚 - - - 有配偶(全国) - - - 未婚(全国)

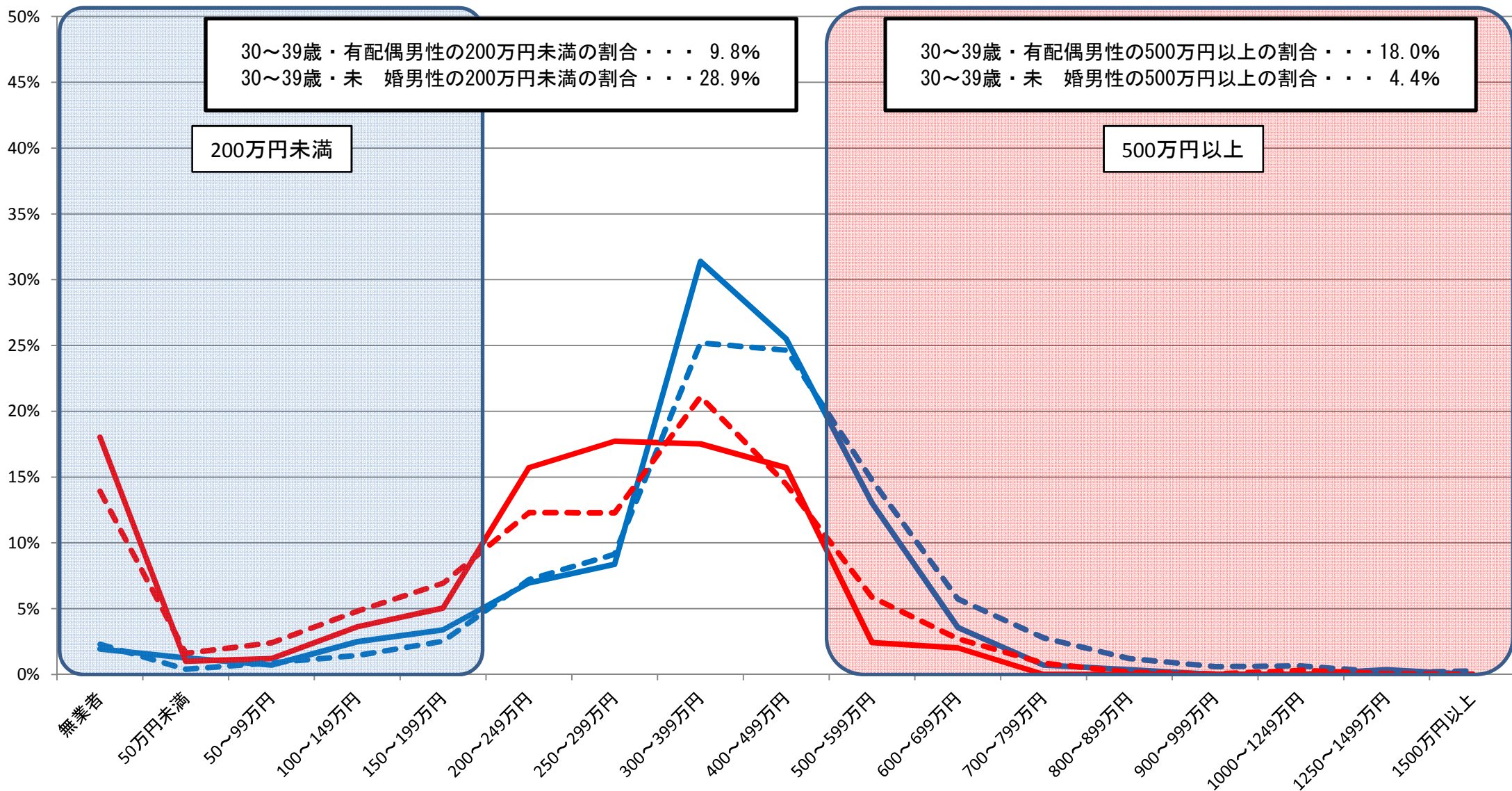

資料出所:総務省統計局「就業構造基本調査」(平成24年)

※1 有業者については、所得の把握が不明な者を、所得が把握できた者の所得階級別の分布に応じて按分した。

※2 有配偶は、総数から未婚を除いて算出した。

⑤都道府県別・男女別・配偶関係別 所得額階級別分布状況(30～39歳)

岡山県女

— 有配偶 — 未婚 - - 有配偶(全国) - - 未婚(全国)

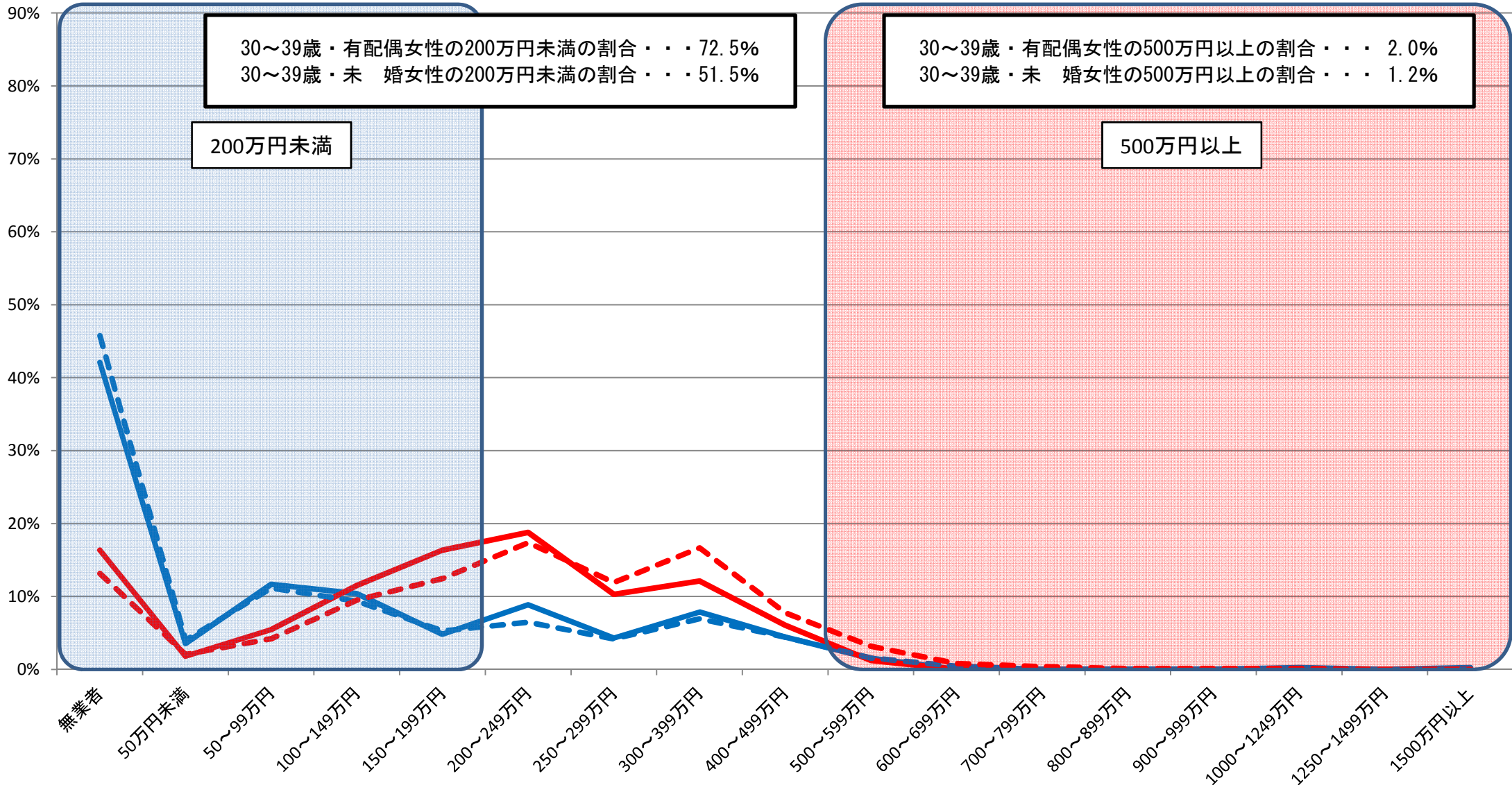

資料出所:総務省統計局「就業構造基本調査」(平成24年)

※1 有業者については、所得の把握が不明な者を、所得が把握できた者の所得階級別の分布に応じて按分した。

※2 有配偶は、総数から未婚を除いて算出した。

⑤都道府県別・男女別・配偶関係別 所得額階級別分布状況(30～39歳)

広島県男

— 有配偶 — 未婚 - - - 有配偶(全国) - - - 未婚(全国)

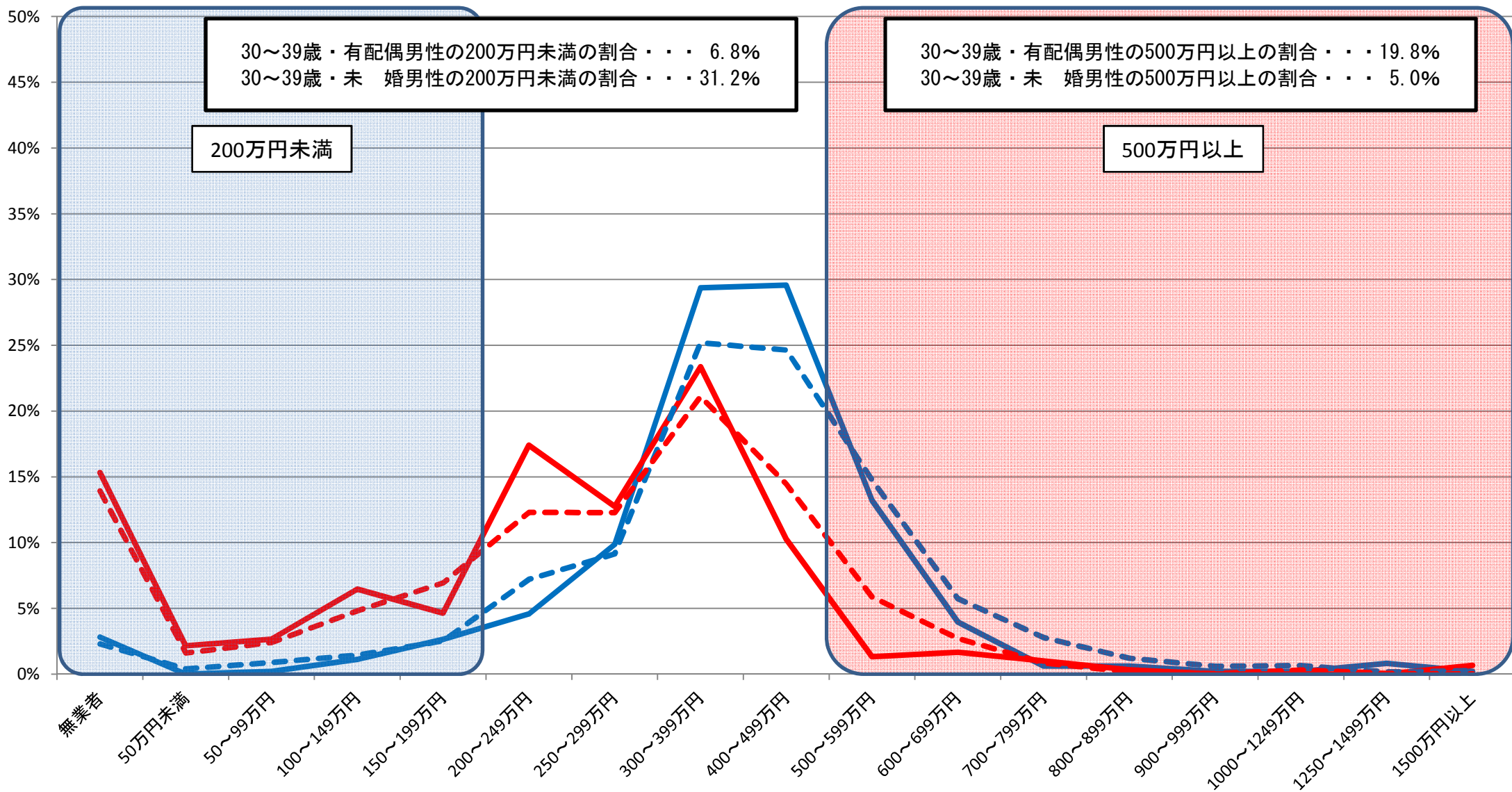

30～39歳・有配偶男性の200万円未満の割合・・・6.8%
 30～39歳・未婚男性の200万円未満の割合・・・31.2%

30～39歳・有配偶男性の500万円以上の割合・・・19.8%
 30～39歳・未婚男性の500万円以上の割合・・・5.0%

200万円未満

500万円以上

資料出所:総務省統計局「就業構造基本調査」(平成24年)

※1 有業者については、所得の把握が不明な者を、所得が把握できた者の所得階級別の分布に応じて按分した。

※2 有配偶は、総数から未婚を除いて算出した。

⑤都道府県別・男女別・配偶関係別 所得額階級別分布状況(30～39歳)

広島県女

— 有配偶 — 未婚 - - - 有配偶(全国) - - - 未婚(全国)

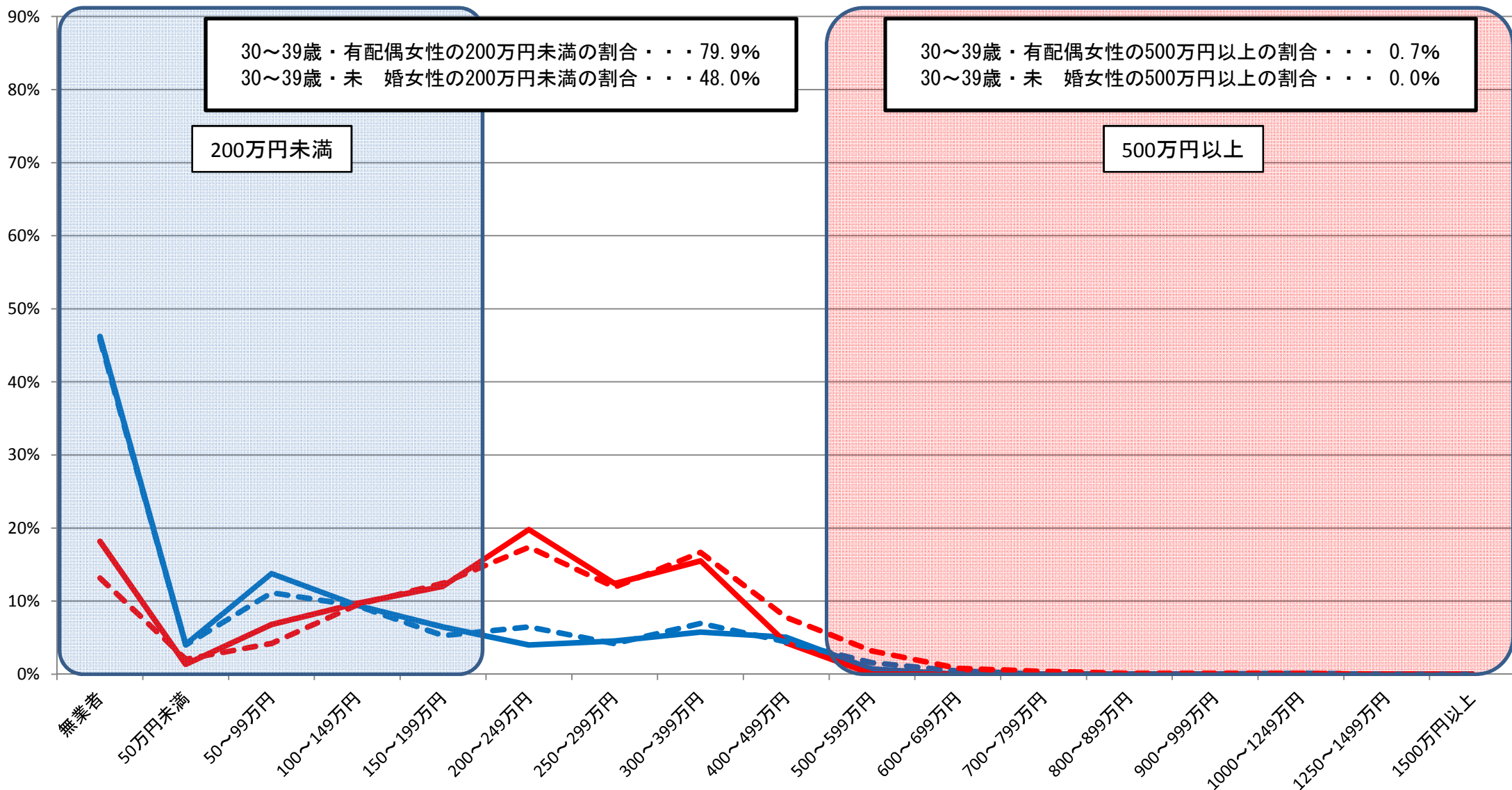

30～39歳・有配偶女性の200万円未満の割合・・・79.9%
 30～39歳・未婚女性の200万円未満の割合・・・48.0%

30～39歳・有配偶女性の500万円以上の割合・・・0.7%
 30～39歳・未婚女性の500万円以上の割合・・・0.0%

200万円未満

500万円以上

資料出所:総務省統計局「就業構造基本調査」(平成24年)

※1 有業者については、所得の把握が不明な者を、所得が把握できた者の所得階級別の分布に応じて按分した。

※2 有配偶は、総数から未婚を除いて算出した。

⑤都道府県別・男女別・配偶関係別 所得額階級別分布状況(30～39歳)

山口県男

— 有配偶 — 未婚 - - - 有配偶(全国) - - - 未婚(全国)

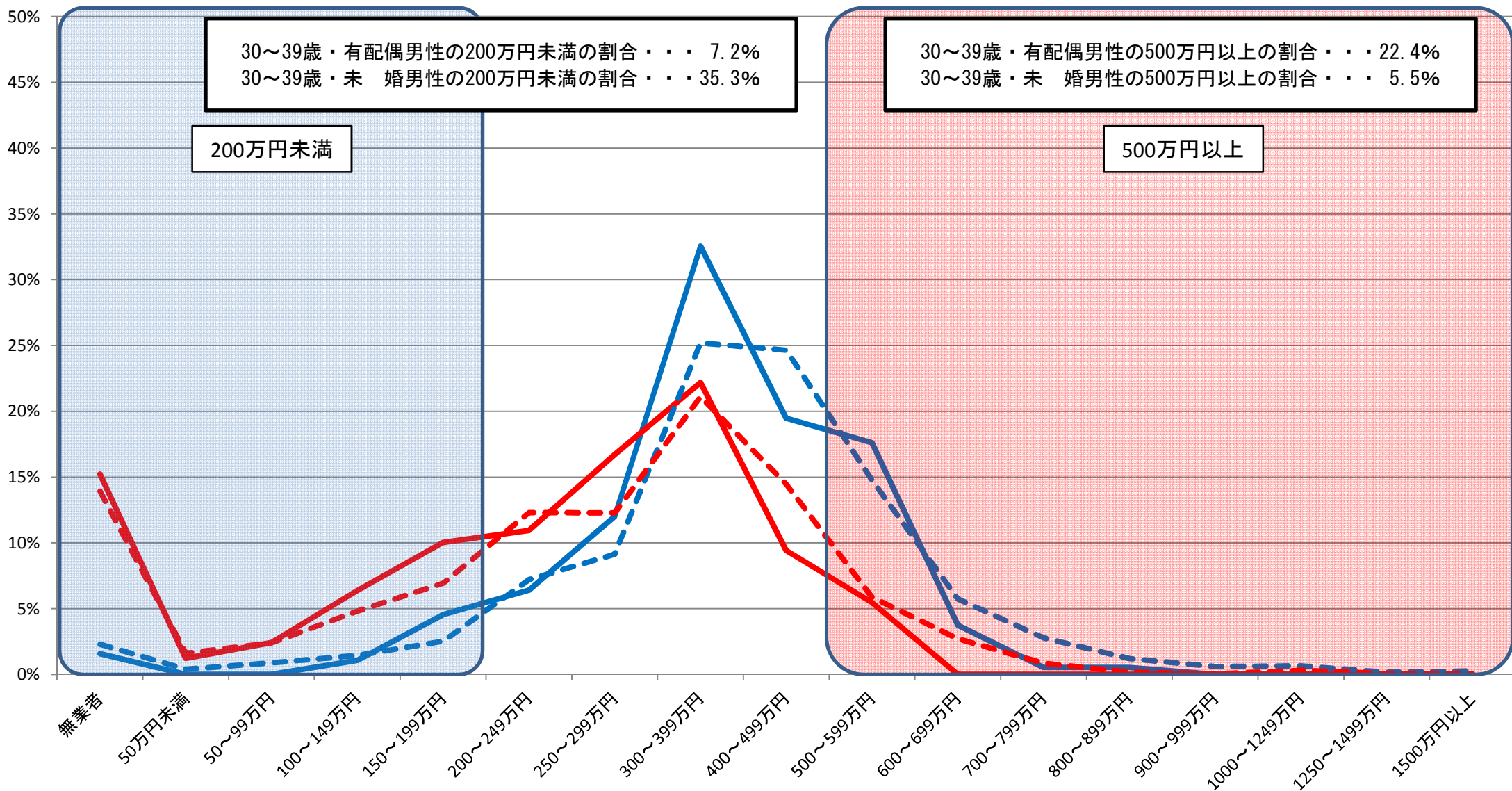

30～39歳・有配偶男性の200万円未満の割合・・・7.2%
 30～39歳・未婚男性の200万円未満の割合・・・35.3%

30～39歳・有配偶男性の500万円以上の割合・・・22.4%
 30～39歳・未婚男性の500万円以上の割合・・・5.5%

資料出所:総務省統計局「就業構造基本調査」(平成24年)

※1 有業者については、所得の把握が不明な者を、所得が把握できた者の所得階級別の分布に応じて按分した。

※2 有配偶は、総数から未婚を除いて算出した。

⑤都道府県別・男女別・配偶関係別 所得額階級別分布状況(30～39歳)

山口県女

— 有配偶 — 未婚 - - - 有配偶(全国) - - - 未婚(全国)

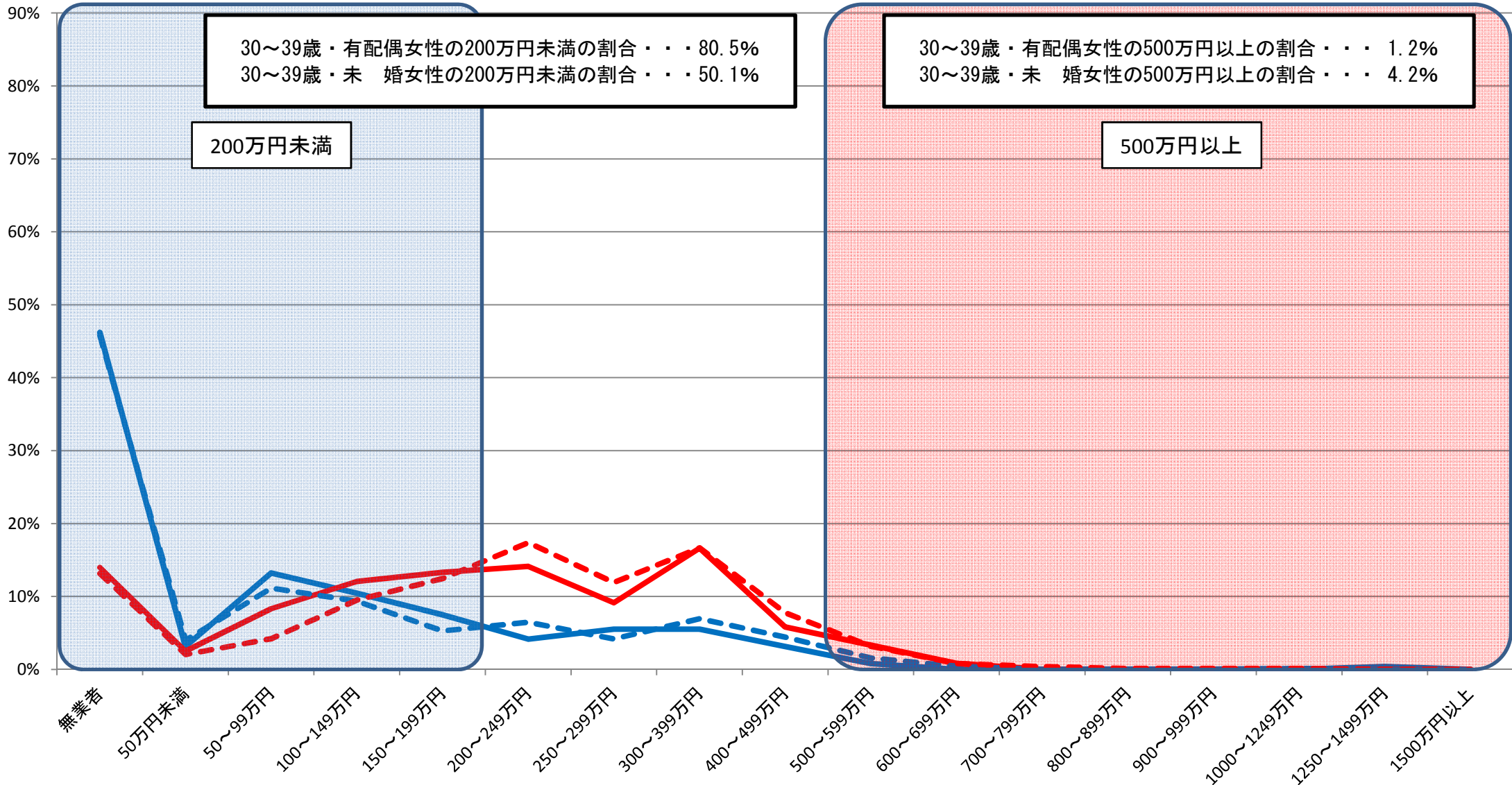

30～39歳・有配偶女性の200万円未満の割合・・・80.5%
 30～39歳・未婚女性の200万円未満の割合・・・50.1%

30～39歳・有配偶女性の500万円以上の割合・・・1.2%
 30～39歳・未婚女性の500万円以上の割合・・・4.2%

200万円未満

500万円以上

資料出所:総務省統計局「就業構造基本調査」(平成24年)

※1 有業者については、所得の把握が不明な者を、所得が把握できた者の所得階級別の分布に応じて按分した。

※2 有配偶は、総数から未婚を除いて算出した。

⑤都道府県別・男女別・配偶関係別 所得額階級別分布状況(30～39歳)

徳島県男

— 有配偶 — 未婚 - - - 有配偶(全国) - - - 未婚(全国)

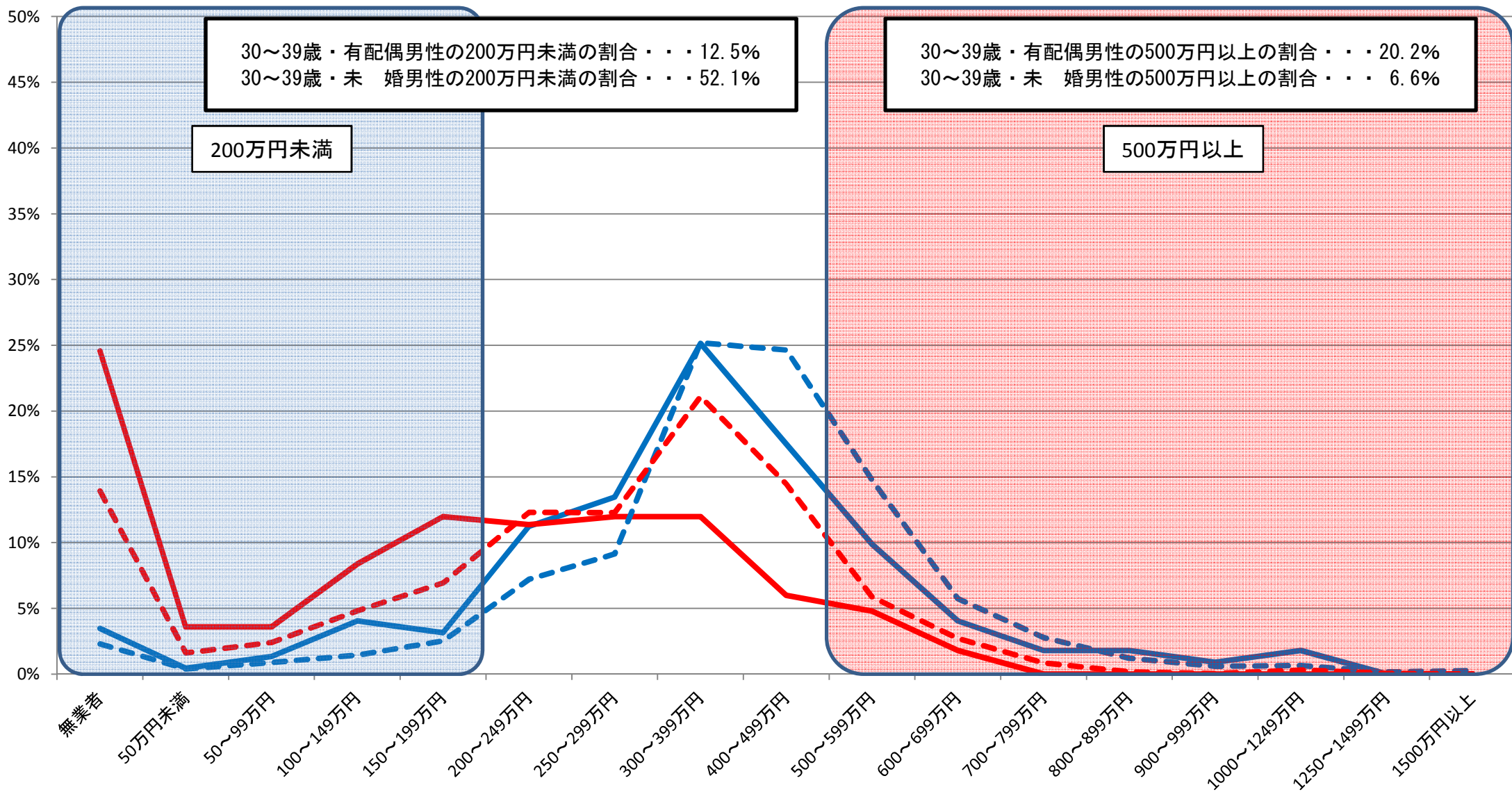

資料出所:総務省統計局「就業構造基本調査」(平成24年)

※1 有業者については、所得の把握が不明な者を、所得が把握できた者の所得階級別の分布に応じて按分した。

※2 有配偶は、総数から未婚を除いて算出した。

⑤都道府県別・男女別・配偶関係別 所得額階級別分布状況(30～39歳)

徳島県女

— 有配偶
 — 未婚
 - - - 有配偶(全国)
 - - - 未婚(全国)

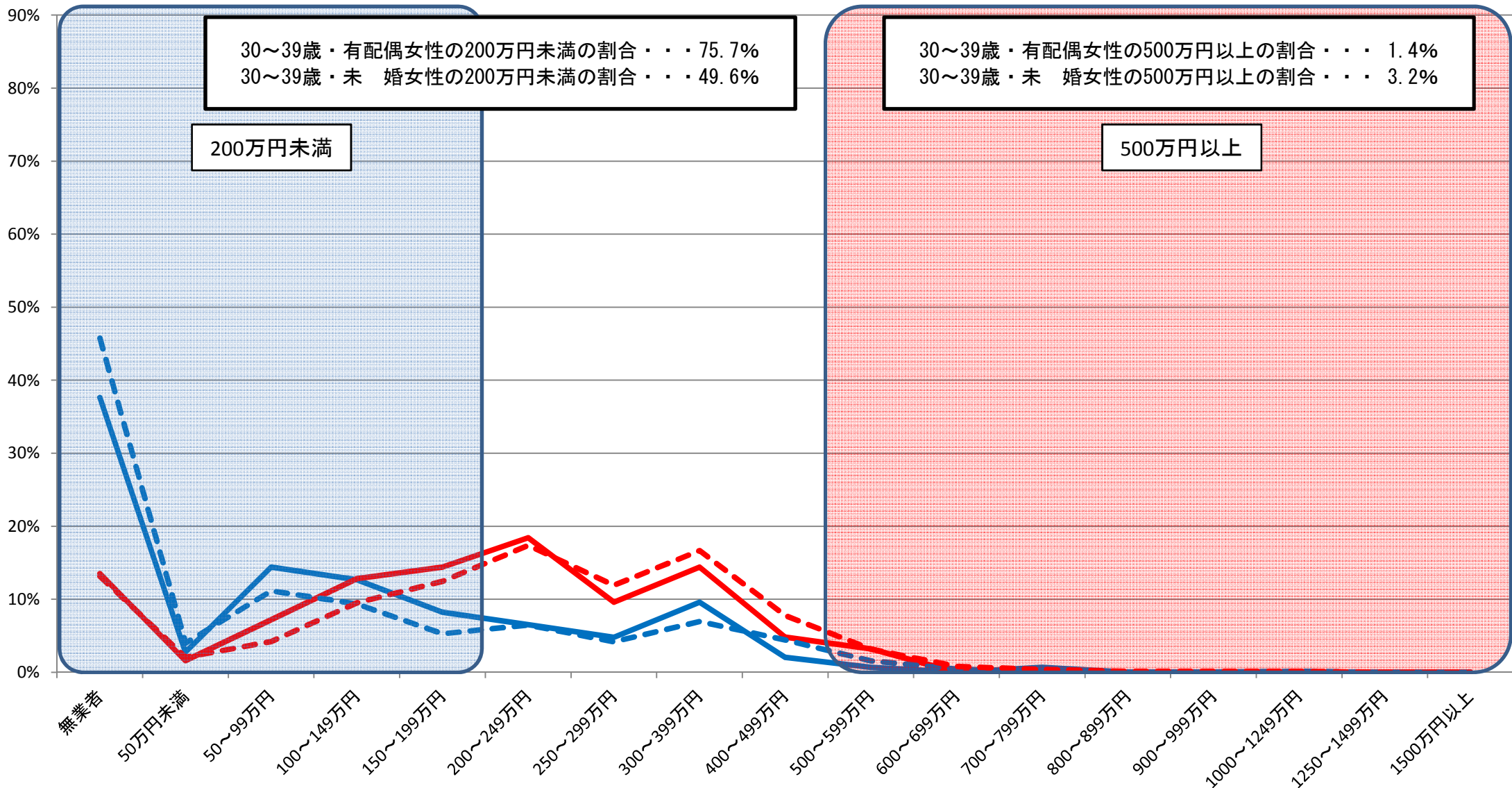

資料出所:総務省統計局「就業構造基本調査」(平成24年)

※1 有業者については、所得の把握が不明な者を、所得が把握できた者の所得階級別の分布に応じて按分した。

※2 有配偶は、総数から未婚を除いて算出した。

⑤都道府県別・男女別・配偶関係別 所得額階級別分布状況(30～39歳)

香川県男

— 有配偶 — 未婚 - - - 有配偶(全国) - - - 未婚(全国)

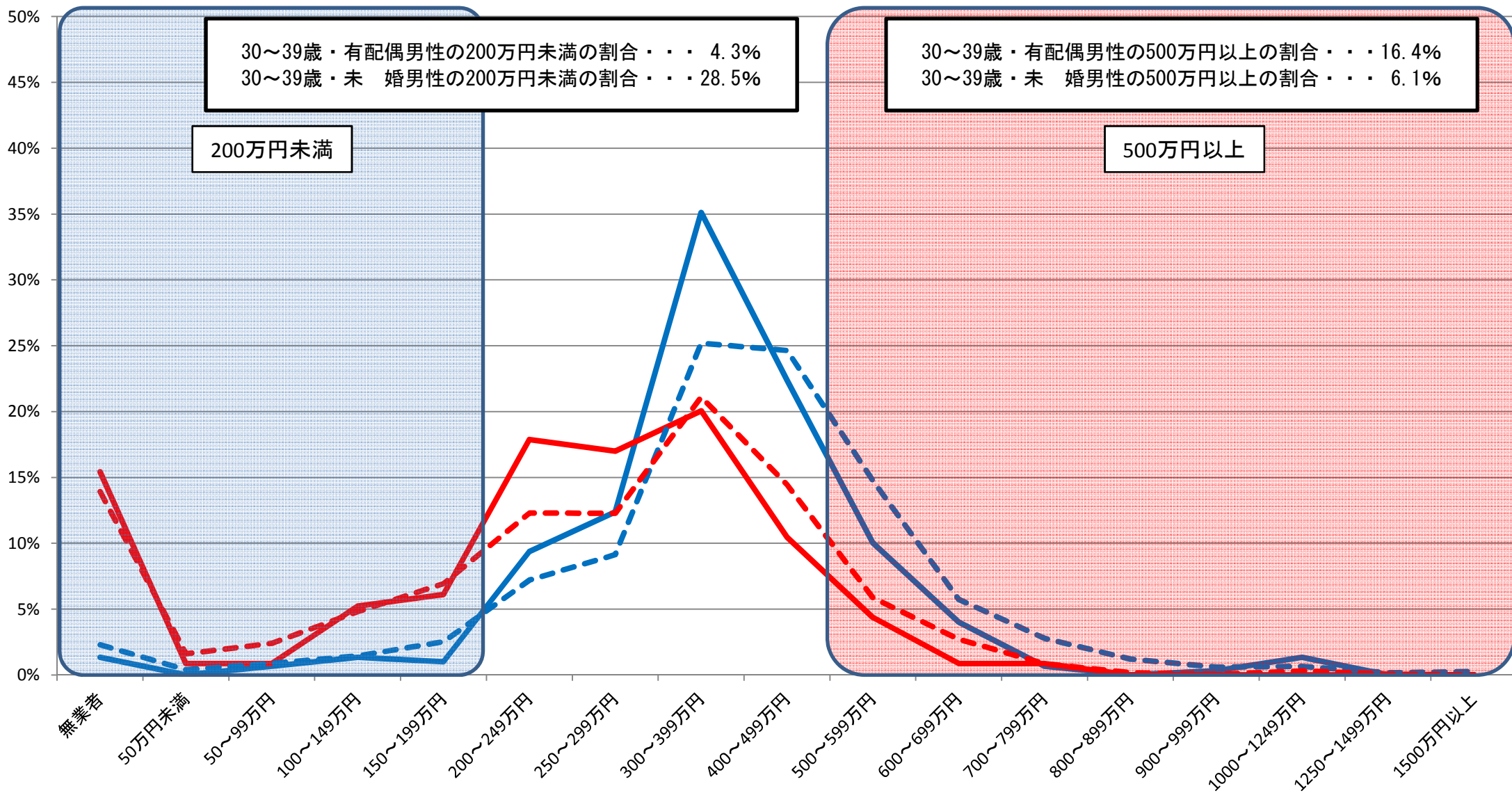

資料出所:総務省統計局「就業構造基本調査」(平成24年)

※1 有業者については、所得の把握が不明な者を、所得が把握できた者の所得階級別の分布に応じて按分した。

※2 有配偶は、総数から未婚を除いて算出した。

⑤都道府県別・男女別・配偶関係別 所得額階級別分布状況(30～39歳)

香川県女

— 有配偶 — 未婚 - - 有配偶(全国) - - 未婚(全国)

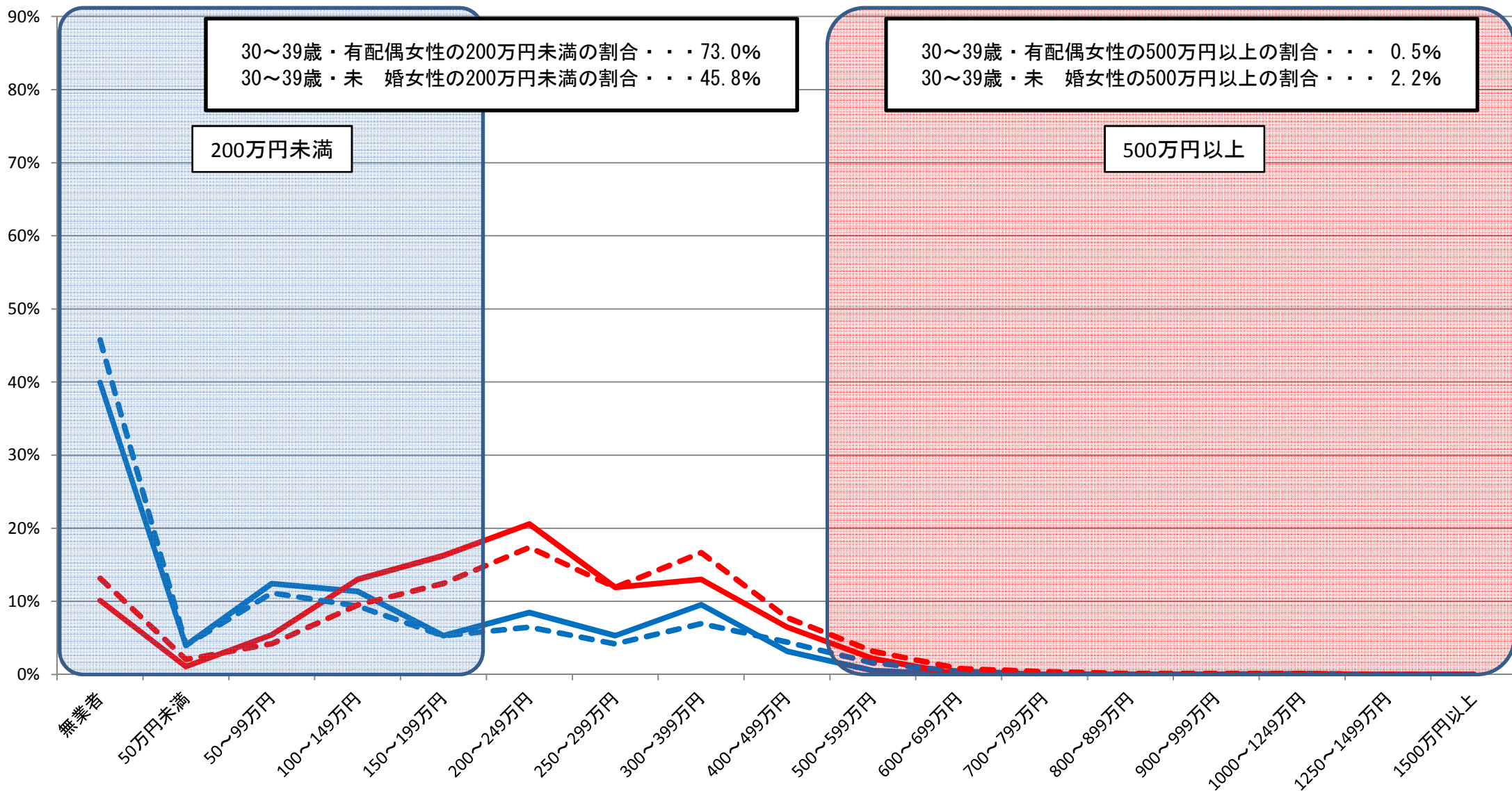

資料出所:総務省統計局「就業構造基本調査」(平成24年)

※1 有業者については、所得の把握が不明な者を、所得が把握できた者の所得階級別の分布に応じて按分した。

※2 有配偶は、総数から未婚を除いて算出した。

⑤都道府県別・男女別・配偶関係別 所得額階級別分布状況(30～39歳)

愛媛県男

— 有配偶 — 未婚 - - - 有配偶(全国) - - - 未婚(全国)

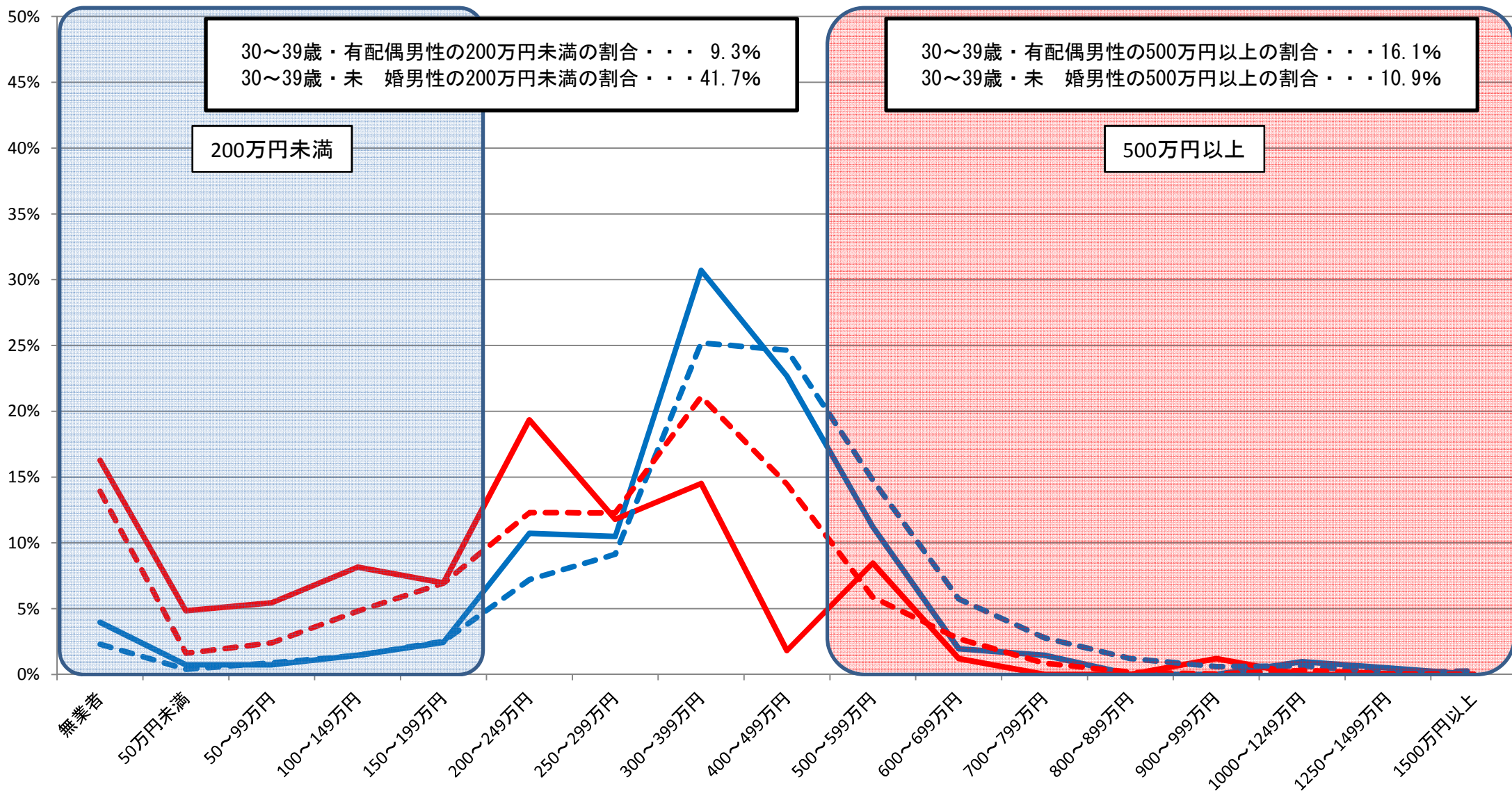

資料出所:総務省統計局「就業構造基本調査」(平成24年)

※1 有業者については、所得の把握が不明な者を、所得が把握できた者の所得階級別の分布に応じて按分した。

※2 有配偶は、総数から未婚を除いて算出した。

⑤都道府県別・男女別・配偶関係別 所得額階級別分布状況(30～39歳)

愛媛県女

— 有配偶 — 未婚 - - - 有配偶(全国) - - - 未婚(全国)

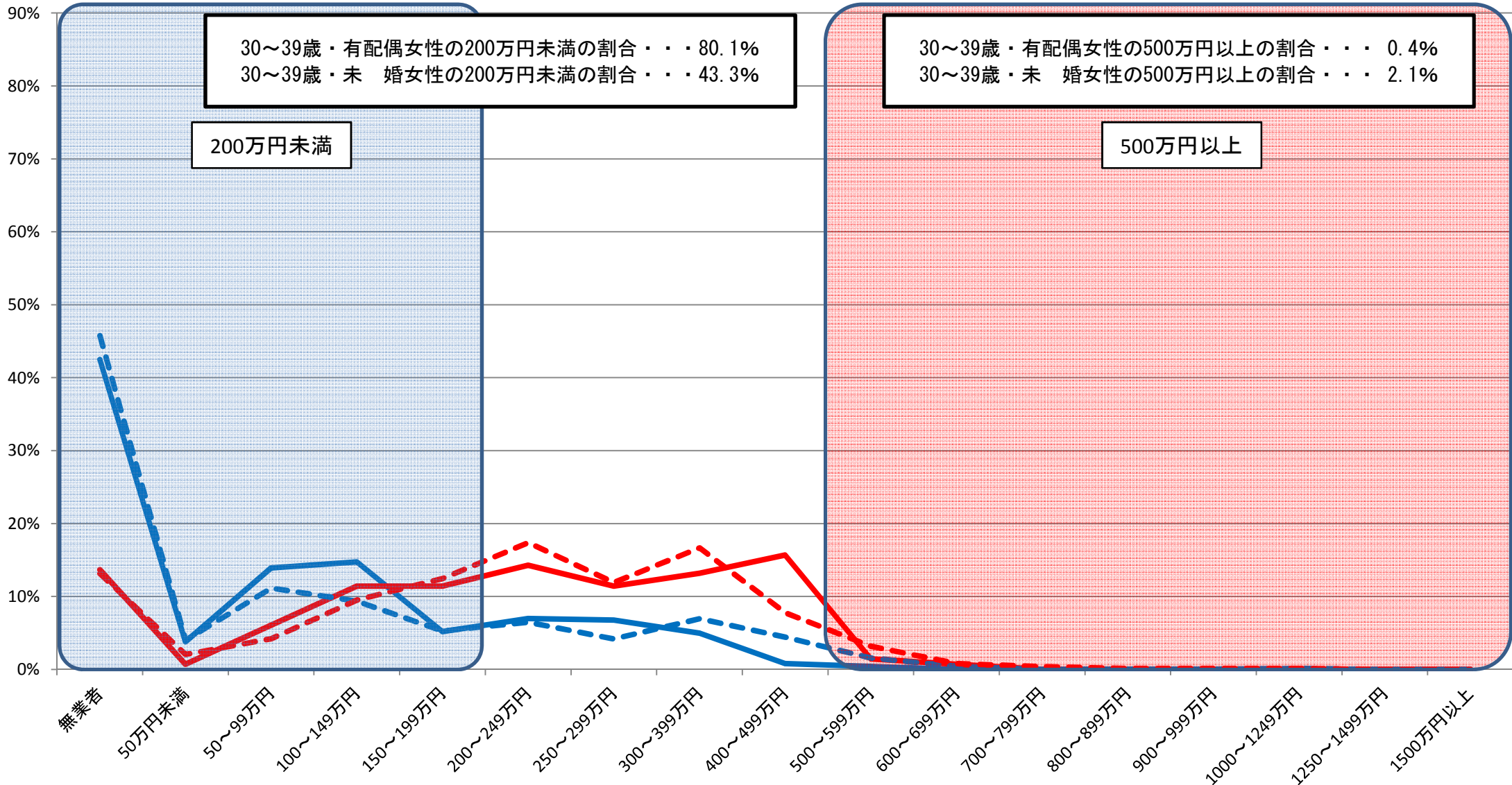

30～39歳・有配偶女性の200万円未満の割合・・・80.1%
 30～39歳・未婚女性の200万円未満の割合・・・43.3%

30～39歳・有配偶女性の500万円以上の割合・・・0.4%
 30～39歳・未婚女性の500万円以上の割合・・・2.1%

資料出所:総務省統計局「就業構造基本調査」(平成24年)

※1 有業者については、所得の把握が不明な者を、所得が把握できた者の所得階級別の分布に応じて按分した。

※2 有配偶は、総数から未婚を除いて算出した。

⑤都道府県別・男女別・配偶関係別 所得額階級別分布状況(30～39歳)

高知県男

— 有配偶 — 未婚 - - 有配偶(全国) - - 未婚(全国)

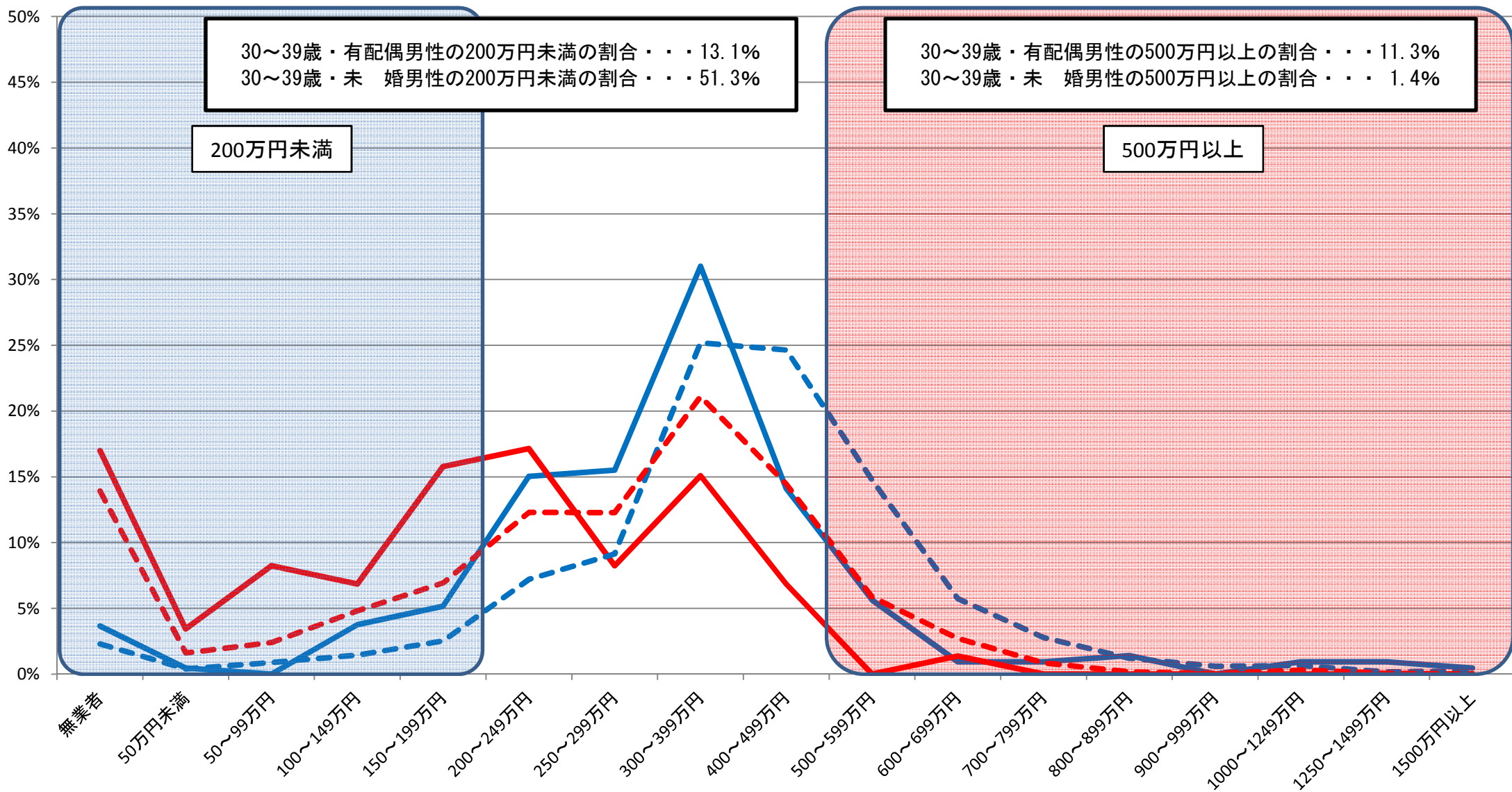

資料出所:総務省統計局「就業構造基本調査」(平成24年)

※1 有業者については、所得の把握が不明な者を、所得が把握できた者の所得階級別の分布に応じて按分した。

※2 有配偶は、総数から未婚を除いて算出した。

⑤都道府県別・男女別・配偶関係別 所得額階級別分布状況(30～39歳)

高知県女

— 有配偶 — 未婚 - - - 有配偶(全国) - - - 未婚(全国)

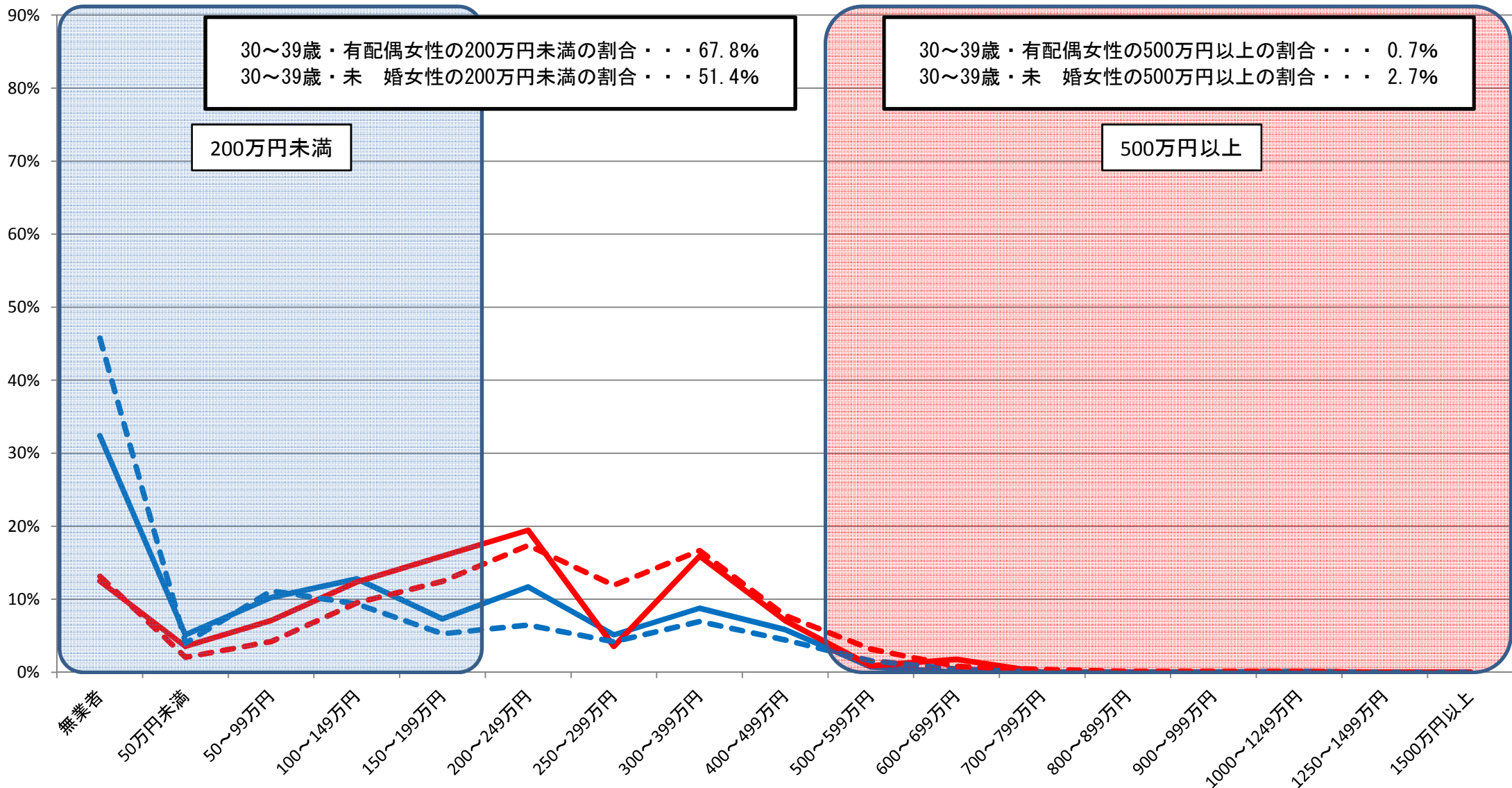

30～39歳・有配偶女性の200万円未満の割合・・・67.8%
 30～39歳・未婚女性の200万円未満の割合・・・51.4%

200万円未満

30～39歳・有配偶女性の500万円以上の割合・・・0.7%
 30～39歳・未婚女性の500万円以上の割合・・・2.7%

500万円以上

資料出所:総務省統計局「就業構造基本調査」(平成24年)

※1 有業者については、所得の把握が不明な者を、所得が把握できた者の所得階級別の分布に応じて按分した。

※2 有配偶は、総数から未婚を除いて算出した。

⑤都道府県別・男女別・配偶関係別 所得額階級別分布状況(30～39歳)

福岡県男

— 有配偶 — 未婚 - - - 有配偶(全国) - - - 未婚(全国)

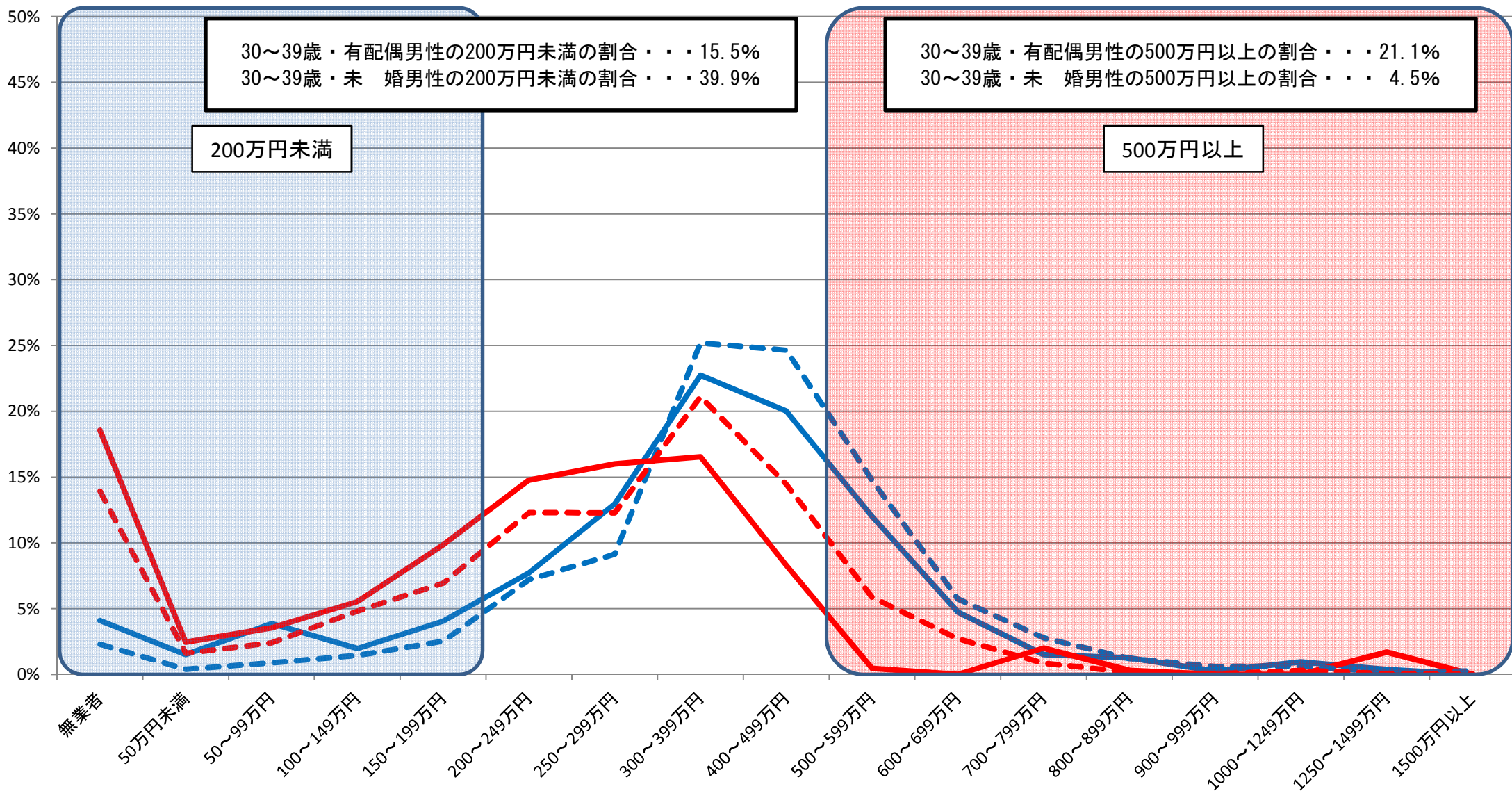

資料出所:総務省統計局「就業構造基本調査」(平成24年)

※1 有業者については、所得の把握が不明な者を、所得が把握できた者の所得階級別の分布に応じて按分した。

※2 有配偶は、総数から未婚を除いて算出した。

⑤都道府県別・男女別・配偶関係別 所得額階級別分布状況(30～39歳)

福岡県女

— 有配偶 — 未婚 - - - 有配偶(全国) - - - 未婚(全国)

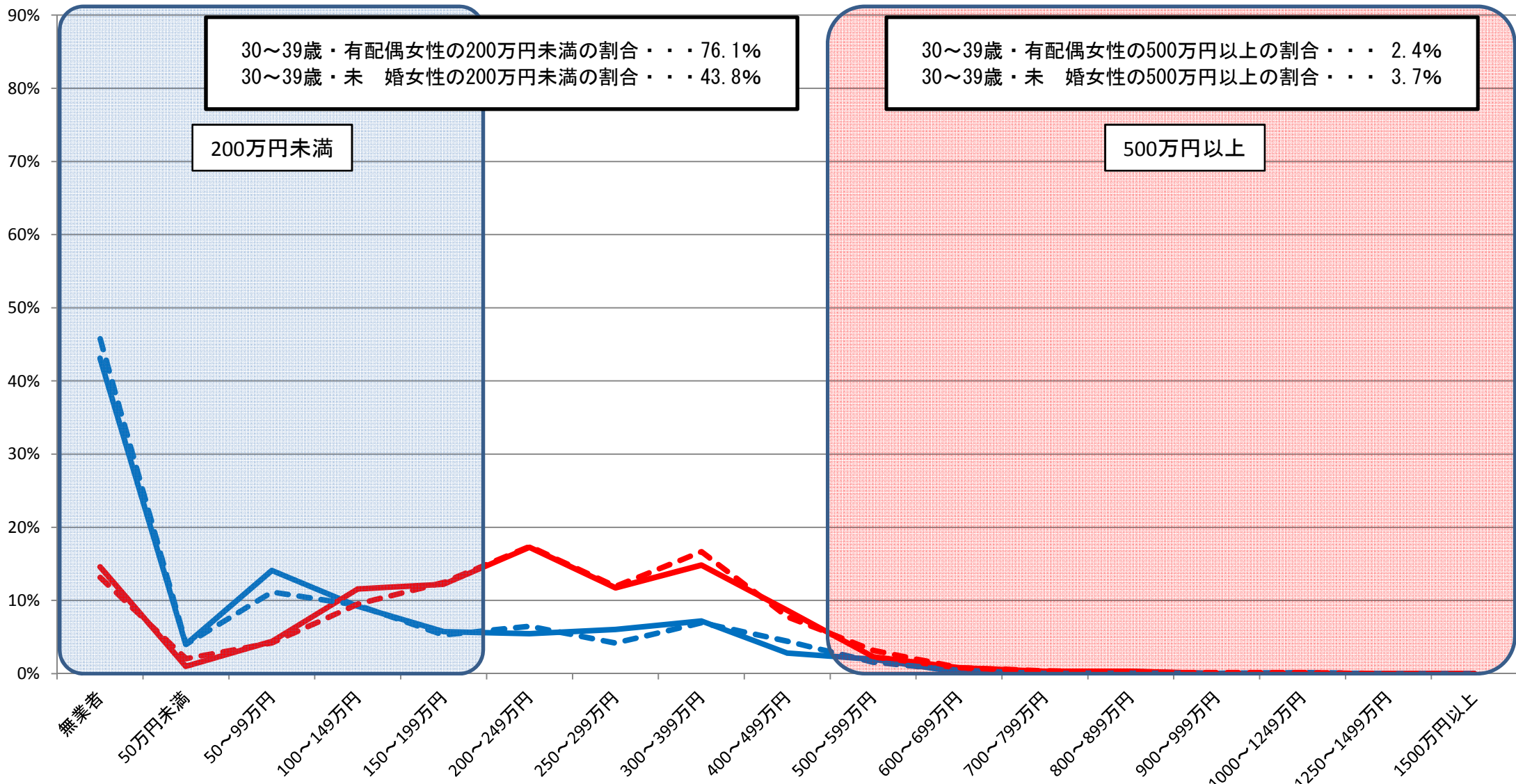

資料出所:総務省統計局「就業構造基本調査」(平成24年)

※1 有業者については、所得の把握が不明な者を、所得が把握できた者の所得階級別の分布に応じて按分した。

※2 有配偶は、総数から未婚を除いて算出した。

⑤都道府県別・男女別・配偶関係別 所得額階級別分布状況(30～39歳)

佐賀県男

— 有配偶 — 未婚 - - - 有配偶(全国) - - - 未婚(全国)

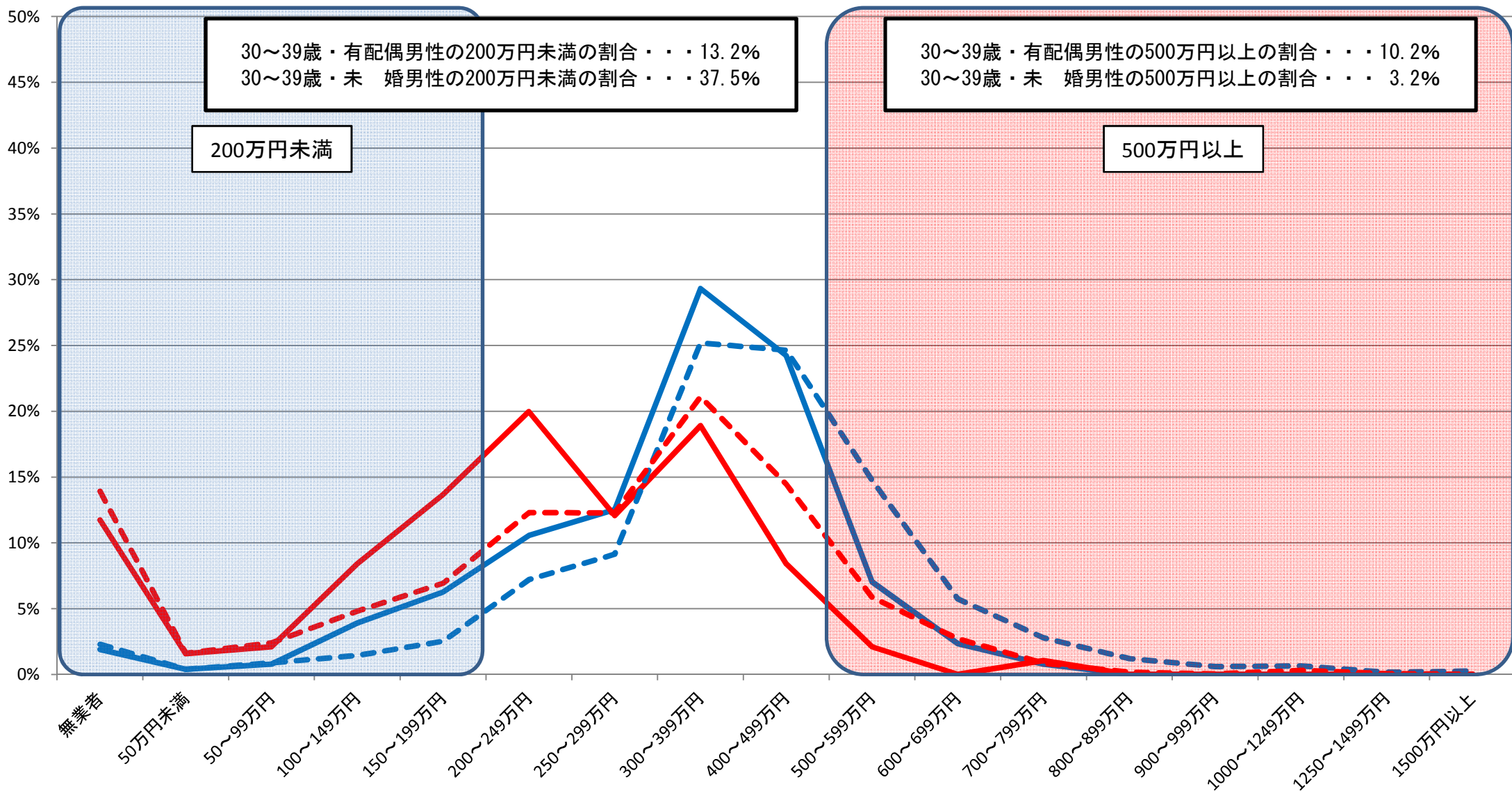

資料出所:総務省統計局「就業構造基本調査」(平成24年)

※1 有業者については、所得の把握が不明な者を、所得が把握できた者の所得階級別の分布に応じて按分した。

※2 有配偶は、総数から未婚を除いて算出した。

⑤都道府県別・男女別・配偶関係別 所得額階級別分布状況(30～39歳)

佐賀県女

— 有配偶 — 未婚 - - - 有配偶(全国) - - - 未婚(全国)

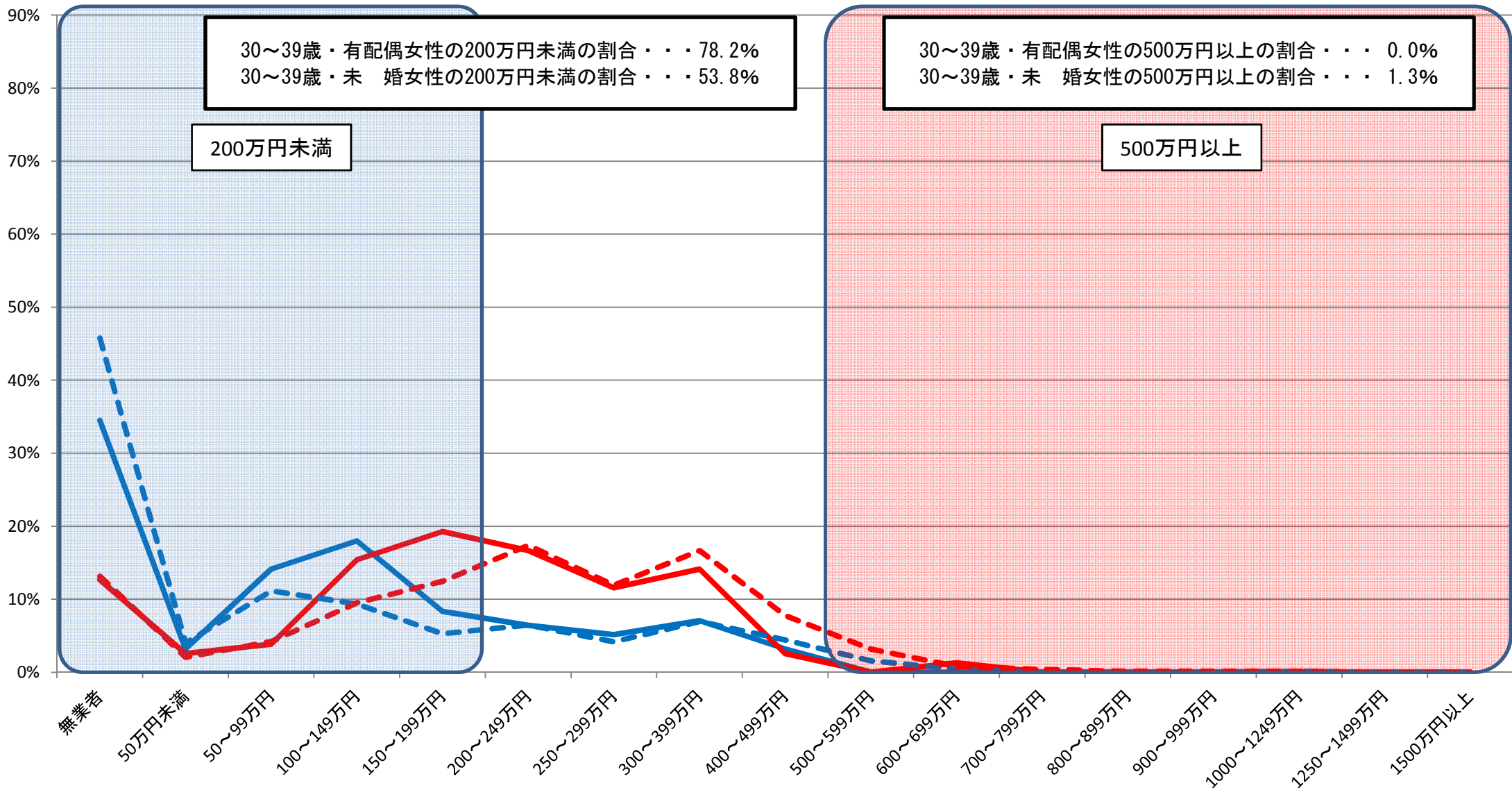

資料出所:総務省統計局「就業構造基本調査」(平成24年)

※1 有業者については、所得の把握が不明な者を、所得が把握できた者の所得階級別の分布に応じて按分した。

※2 有配偶は、総数から未婚を除いて算出した。

⑤都道府県別・男女別・配偶関係別 所得額階級別分布状況(30～39歳)

長崎県男

— 有配偶 — 未婚 - - - 有配偶(全国) - - - 未婚(全国)

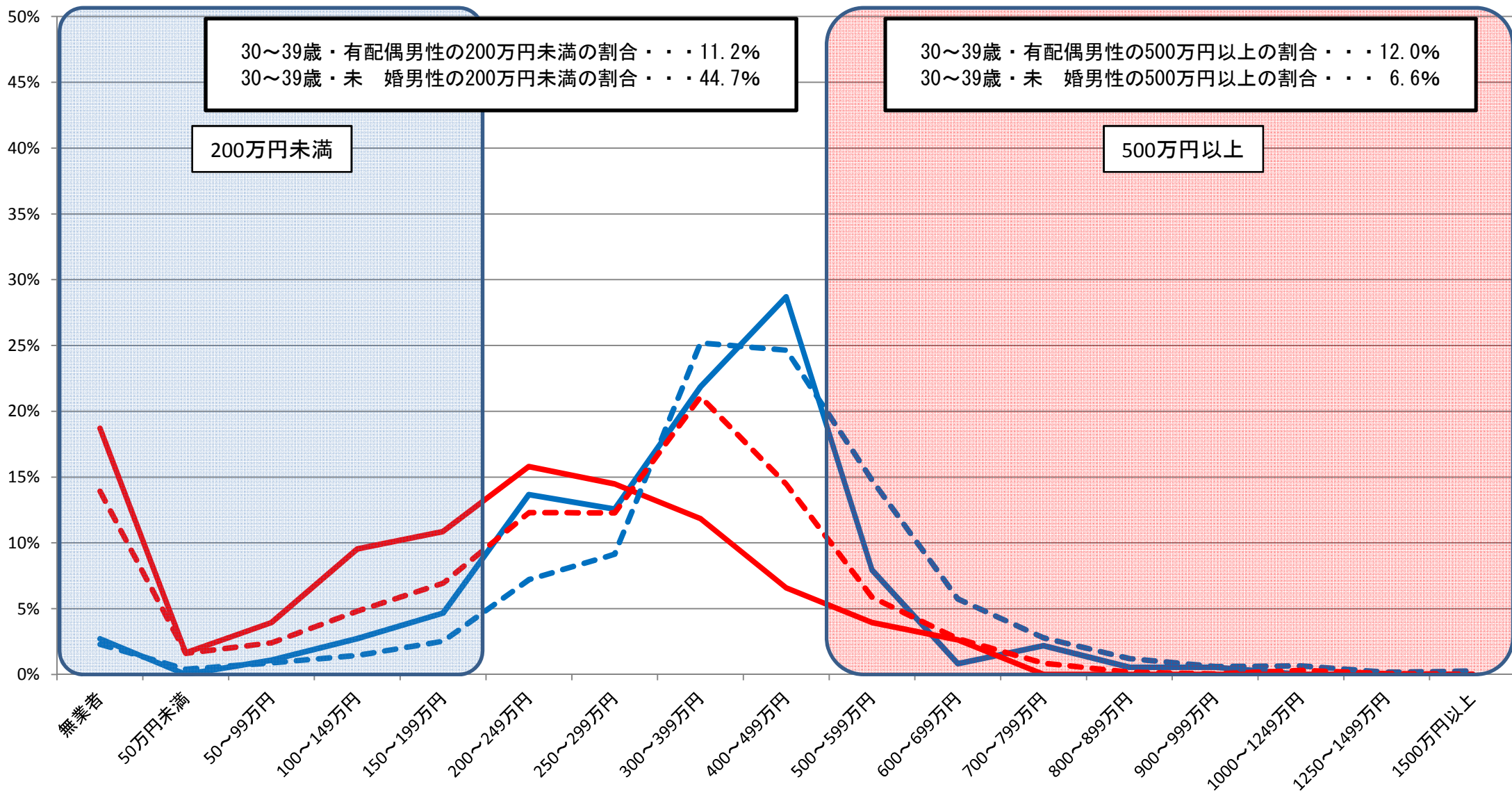

資料出所:総務省統計局「就業構造基本調査」(平成24年)

※1 有業者については、所得の把握が不明な者を、所得が把握できた者の所得階級別の分布に応じて按分した。

※2 有配偶は、総数から未婚を除いて算出した。

⑤都道府県別・男女別・配偶関係別 所得額階級別分布状況(30～39歳)

長崎県女

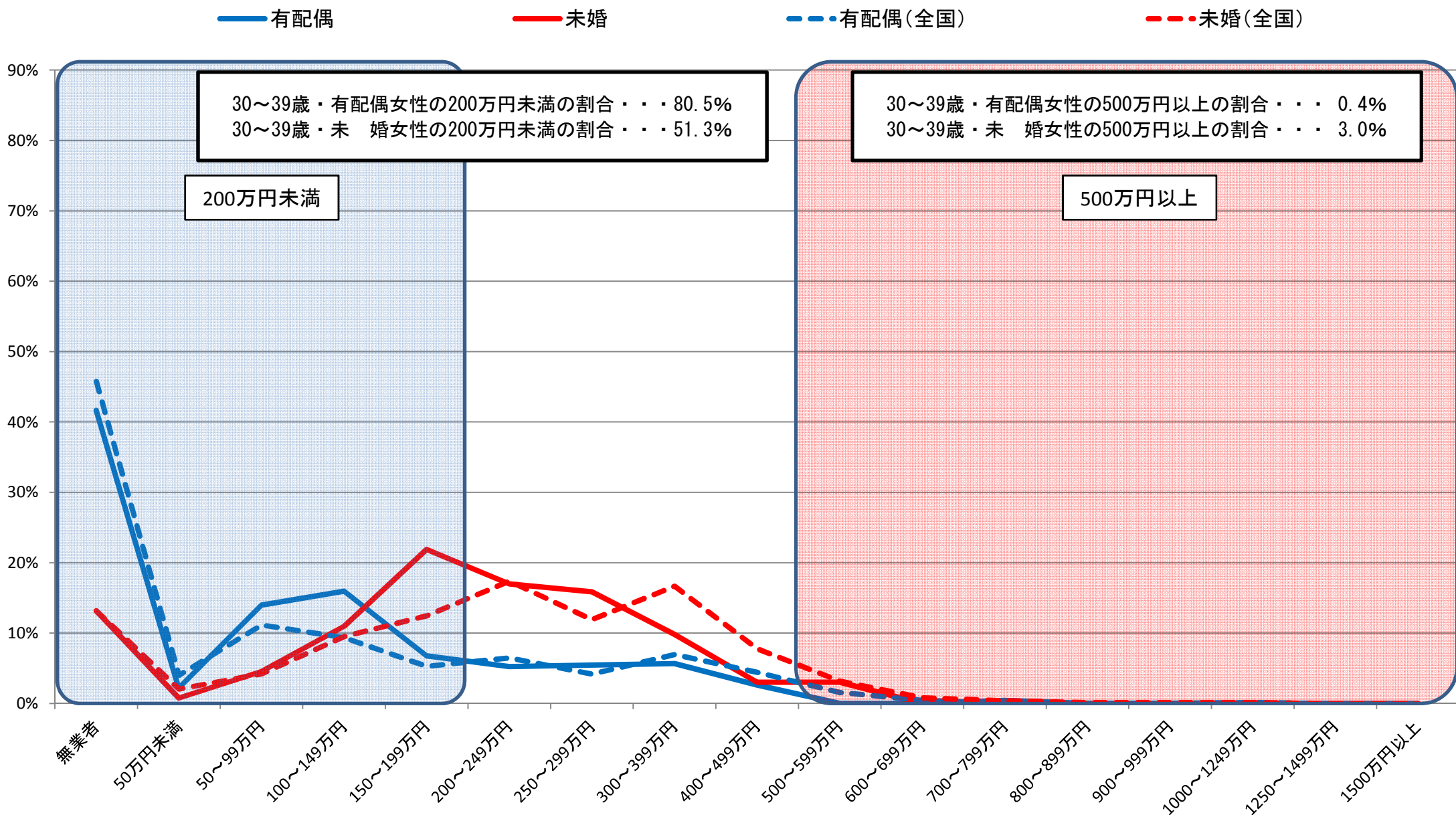

資料出所:総務省統計局「就業構造基本調査」(平成24年)

※1 有業者については、所得の把握が不明な者を、所得が把握できた者の所得階級別の分布に応じて按分した。

※2 有配偶は、総数から未婚を除いて算出した。

⑤都道府県別・男女別・配偶関係別 所得額階級別分布状況(30～39歳)

熊本県男

— 有配偶 — 未婚 - - - 有配偶(全国) - - - 未婚(全国)

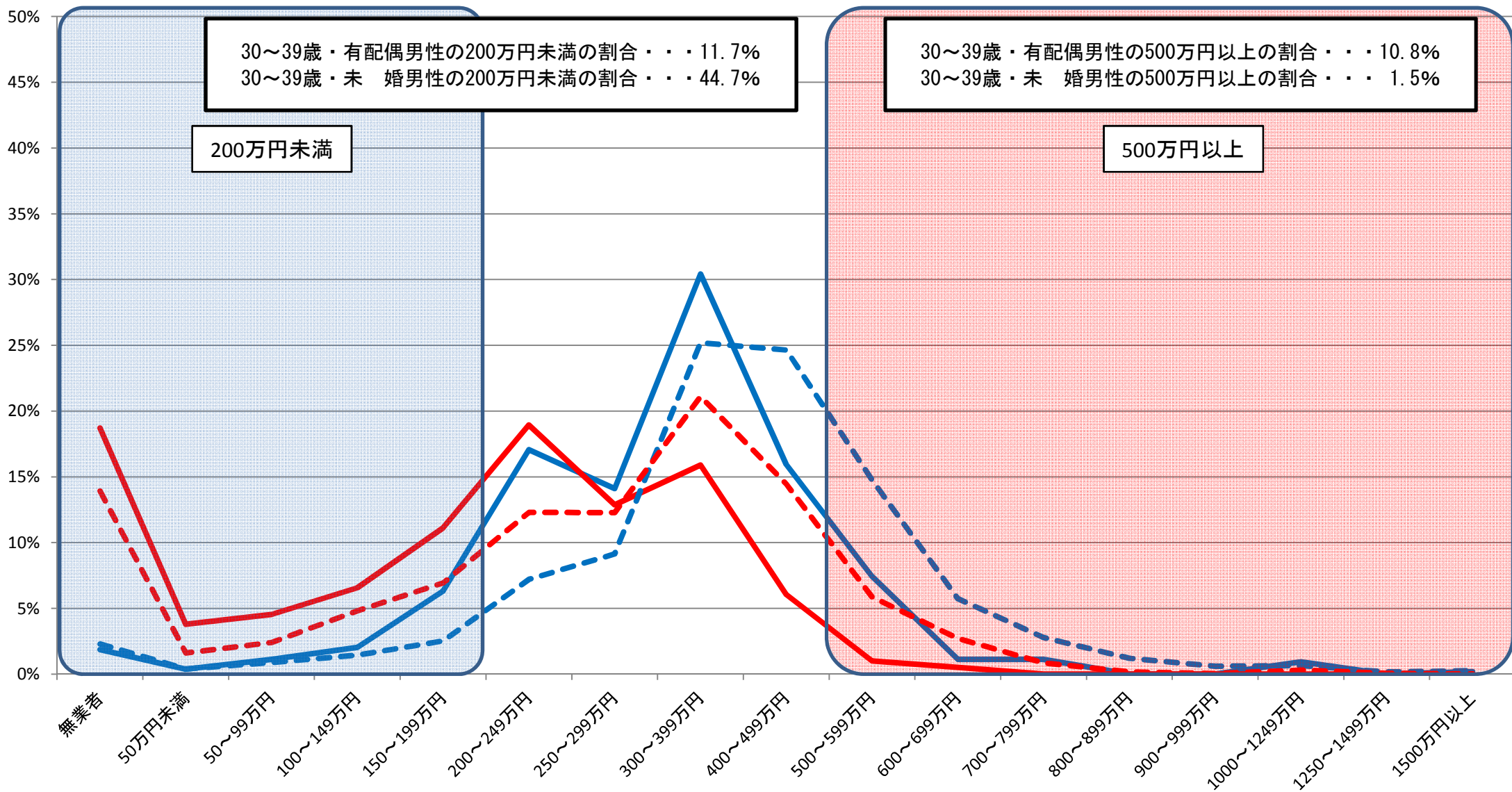

資料出所:総務省統計局「就業構造基本調査」(平成24年)

※1 有業者については、所得の把握が不明な者を、所得が把握できた者の所得階級別の分布に応じて按分した。

※2 有配偶は、総数から未婚を除いて算出した。

⑤都道府県別・男女別・配偶関係別 所得額階級別分布状況(30～39歳)

熊本県女

— 有配偶 — 未婚 - - - 有配偶(全国) - - - 未婚(全国)

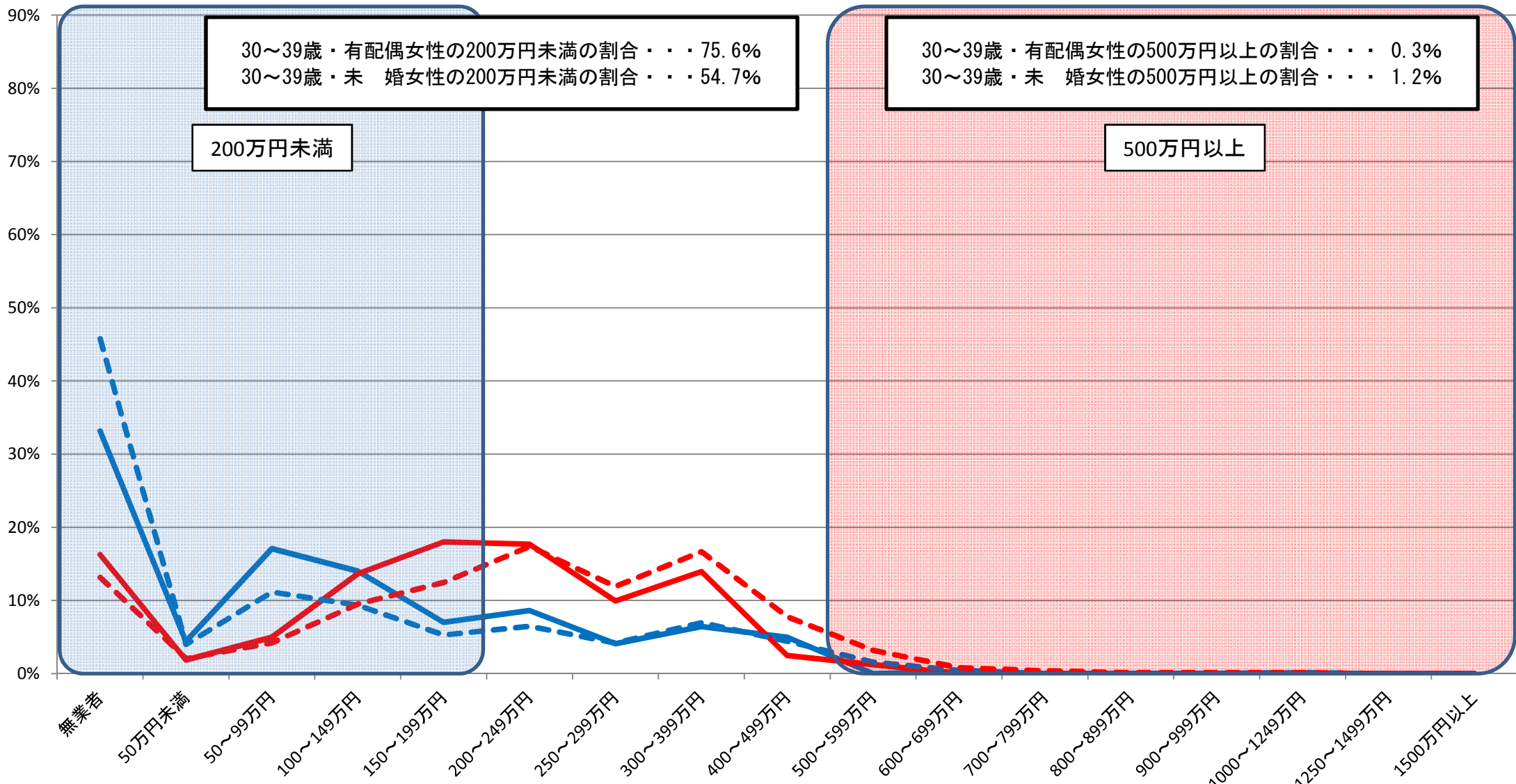

30～39歳・有配偶女性の200万円未満の割合・・・75.6%
 30～39歳・未婚女性の200万円未満の割合・・・54.7%

30～39歳・有配偶女性の500万円以上の割合・・・0.3%
 30～39歳・未婚女性の500万円以上の割合・・・1.2%

200万円未満

500万円以上

資料出所:総務省統計局「就業構造基本調査」(平成24年)
 ※1 有業者については、所得の把握が不明な者を、所得が把握できた者の所得階級別の分布に応じて按分した。
 ※2 有配偶は、総数から未婚を除いて算出した。

⑤都道府県別・男女別・配偶関係別 所得額階級別分布状況(30～39歳)

大分県男

— 有配偶 — 未婚 - - - 有配偶(全国) - - - 未婚(全国)

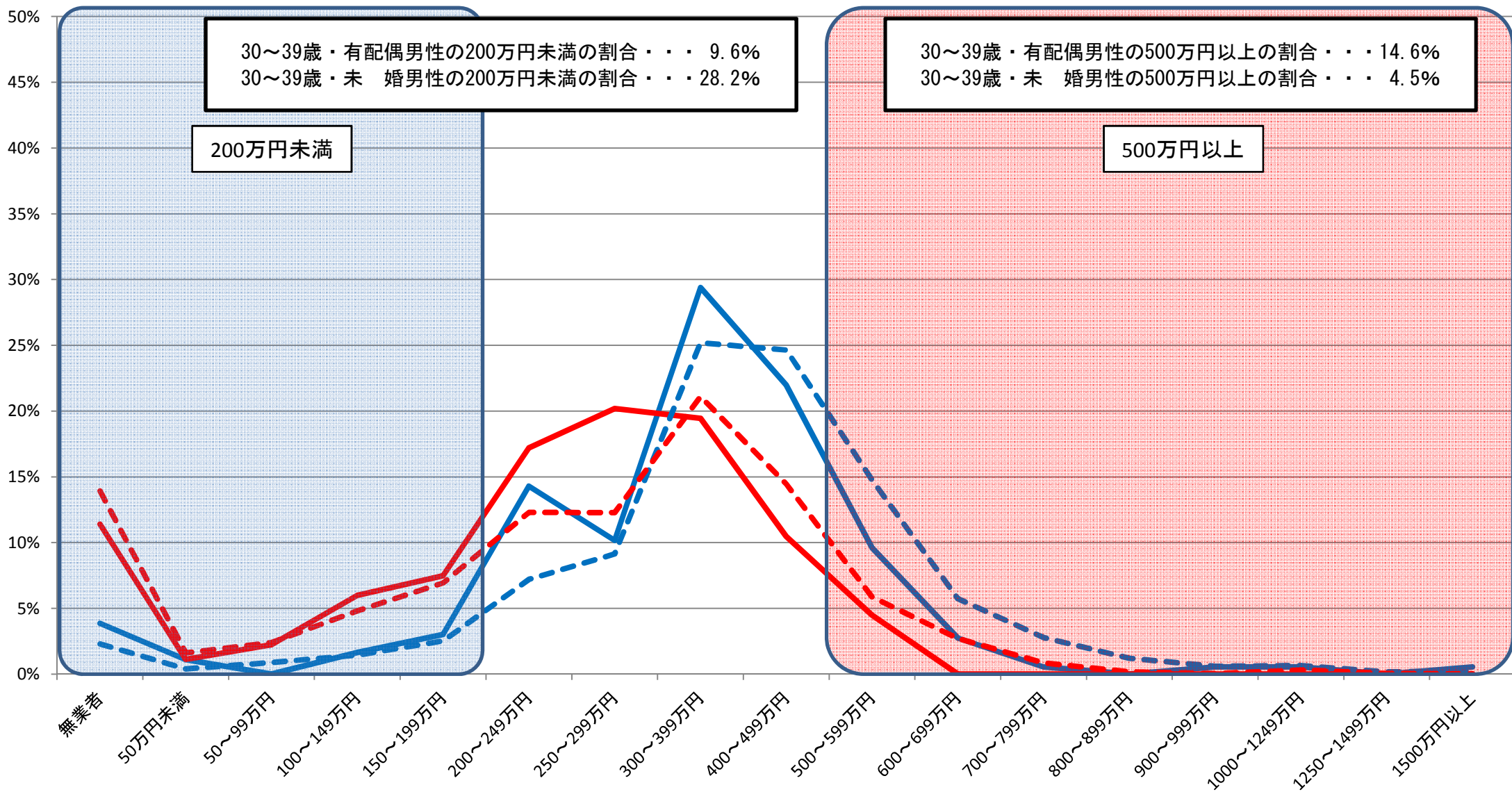

資料出所:総務省統計局「就業構造基本調査」(平成24年)

※1 有業者については、所得の把握が不明な者を、所得が把握できた者の所得階級別の分布に応じて按分した。

※2 有配偶は、総数から未婚を除いて算出した。

⑤都道府県別・男女別・配偶関係別 所得額階級別分布状況(30～39歳)

大分県女

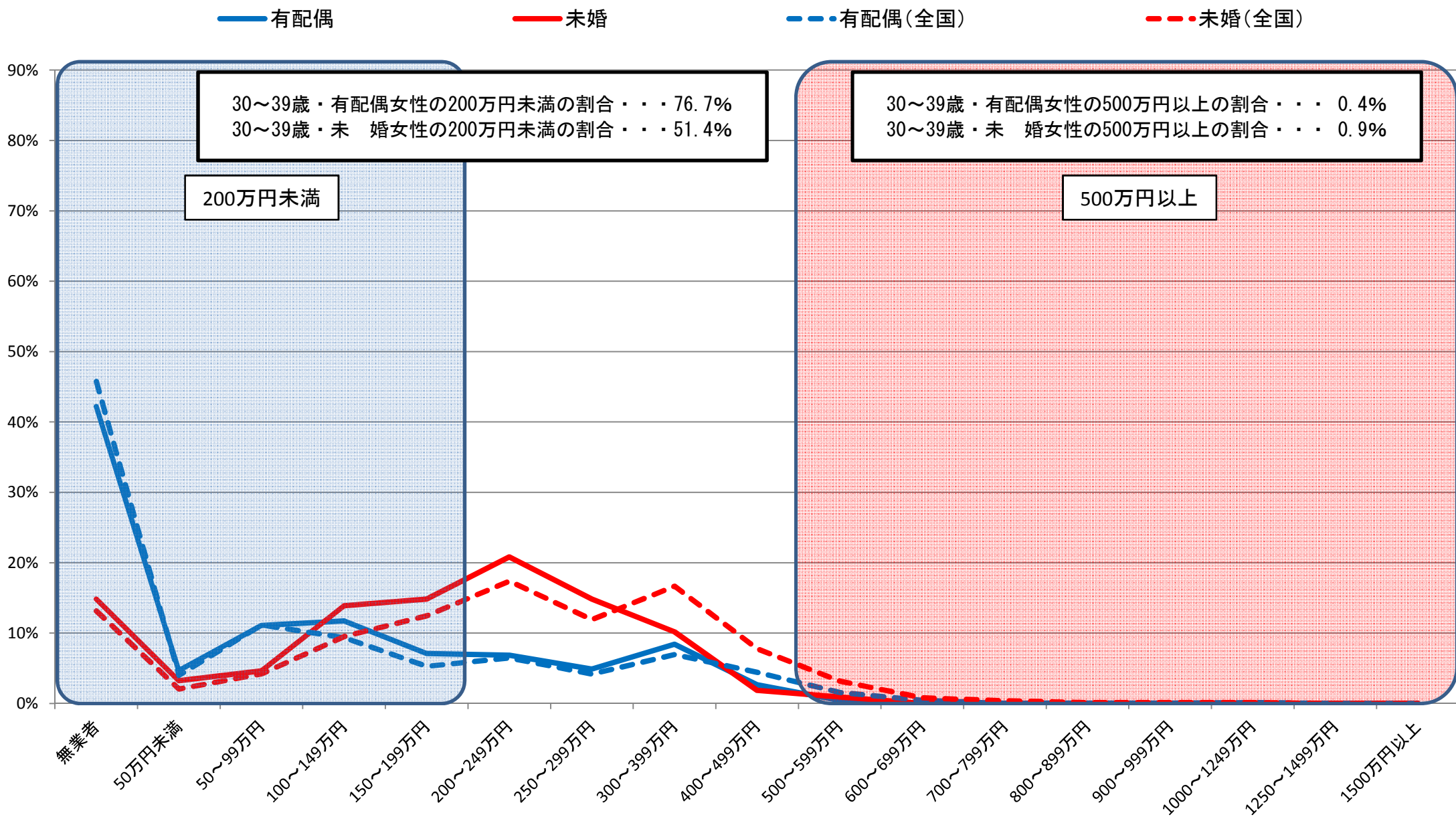

資料出所:総務省統計局「就業構造基本調査」(平成24年)

※1 有業者については、所得の把握が不明な者を、所得が把握できた者の所得階級別の分布に応じて按分した。

※2 有配偶は、総数から未婚を除いて算出した。

⑤都道府県別・男女別・配偶関係別 所得額階級別分布状況(30～39歳)

宮崎県男

— 有配偶 — 未婚 - - - 有配偶(全国) - - - 未婚(全国)

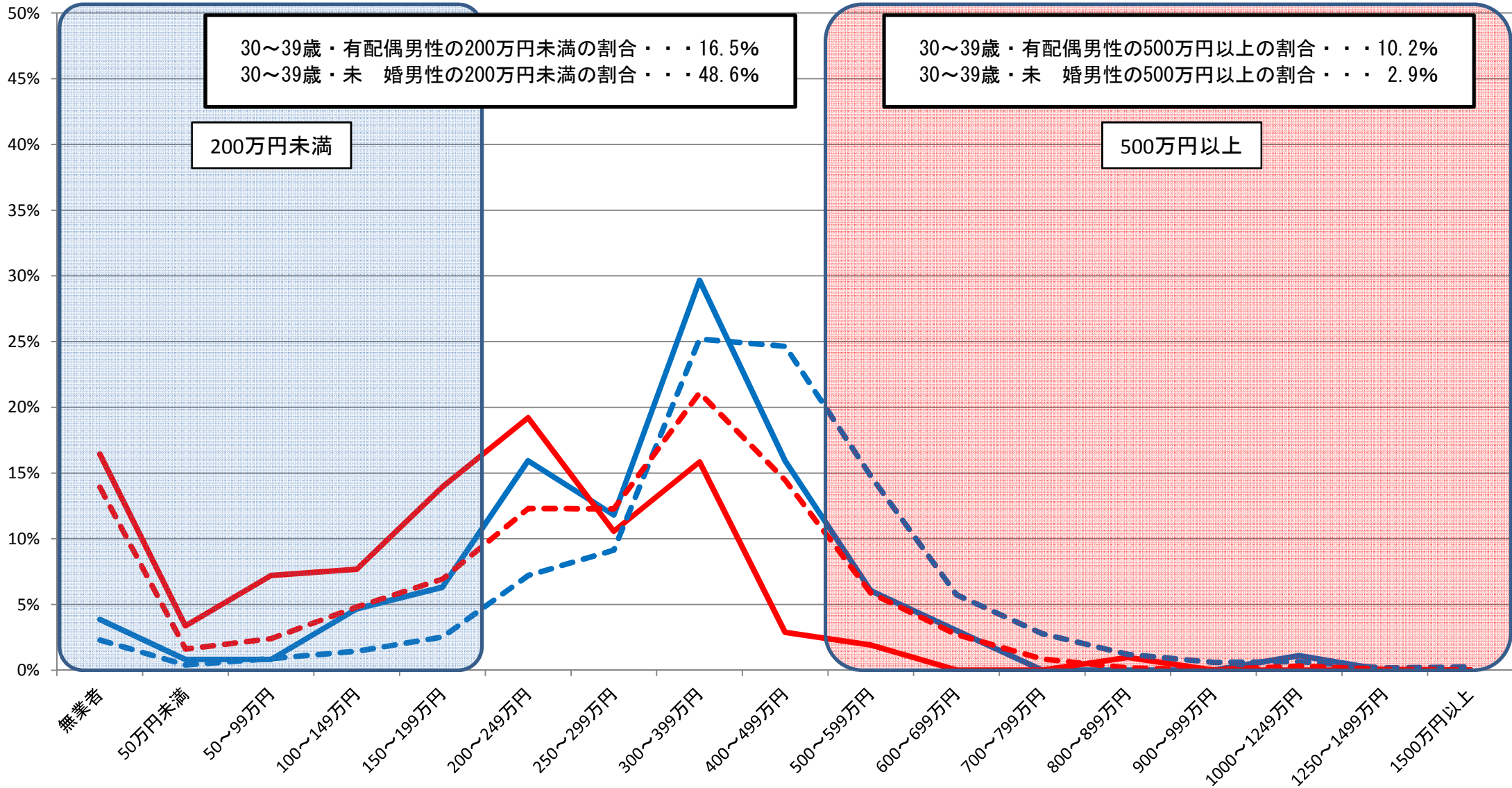

30～39歳・有配偶男性の200万円未満の割合・・・16.5%
 30～39歳・未婚男性の200万円未満の割合・・・48.6%

200万円未満

30～39歳・有配偶男性の500万円以上の割合・・・10.2%
 30～39歳・未婚男性の500万円以上の割合・・・2.9%

500万円以上

資料出所:総務省統計局「就業構造基本調査」(平成24年)

※1 有業者については、所得の把握が不明な者を、所得が把握できた者の所得階級別の分布に応じて按分した。

※2 有配偶は、総数から未婚を除いて算出した。

⑤都道府県別・男女別・配偶関係別 所得額階級別分布状況(30～39歳)

宮崎県女

— 有配偶 — 未婚 - - - 有配偶(全国) - - - 未婚(全国)

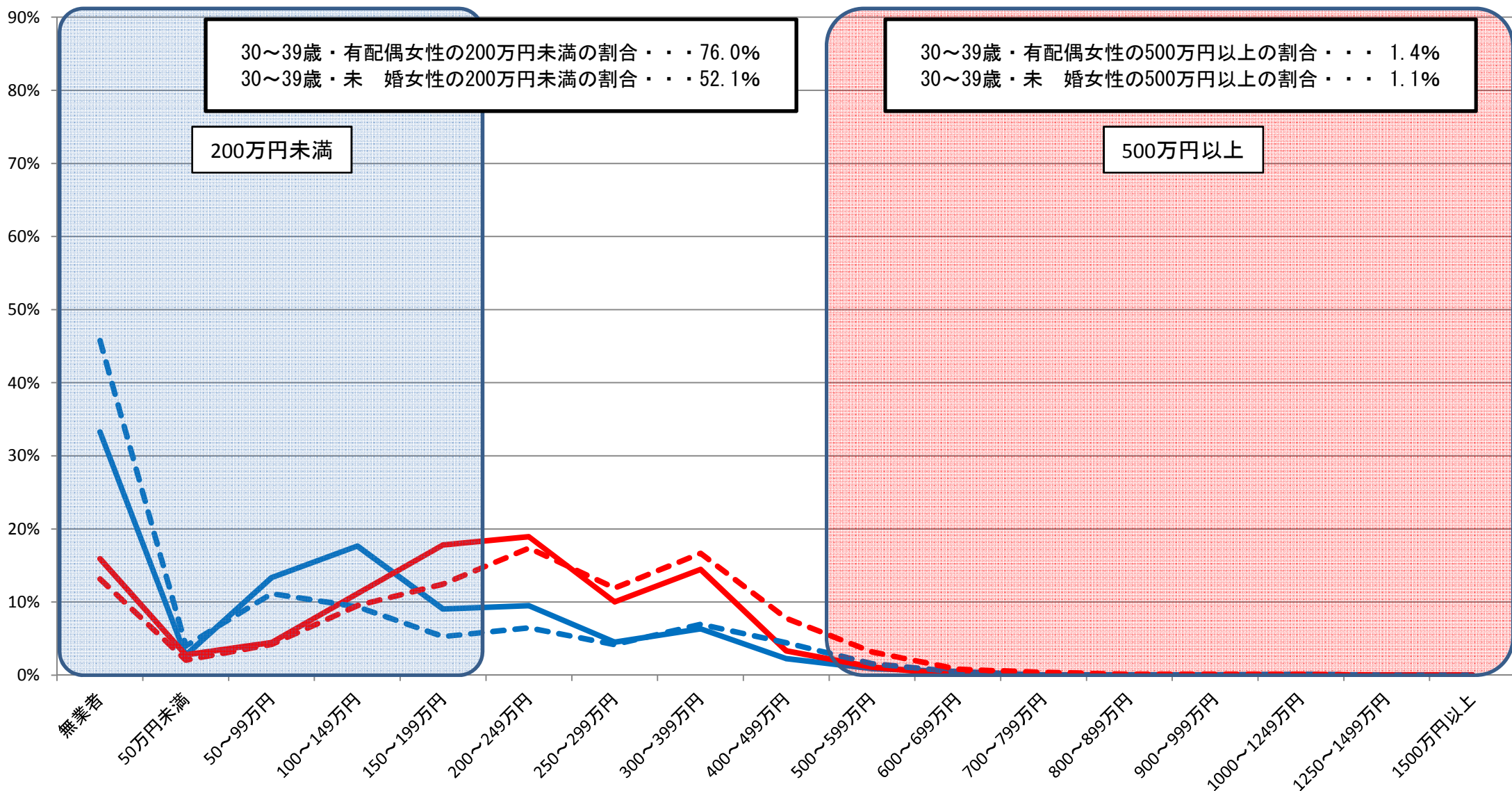

資料出所:総務省統計局「就業構造基本調査」(平成24年)

※1 有業者については、所得の把握が不明な者を、所得が把握できた者の所得階級別の分布に応じて按分した。

※2 有配偶は、総数から未婚を除いて算出した。

⑤都道府県別・男女別・配偶関係別 所得額階級別分布状況(30～39歳)

鹿児島県男

— 有配偶 — 未婚 - - - 有配偶(全国) - - - 未婚(全国)

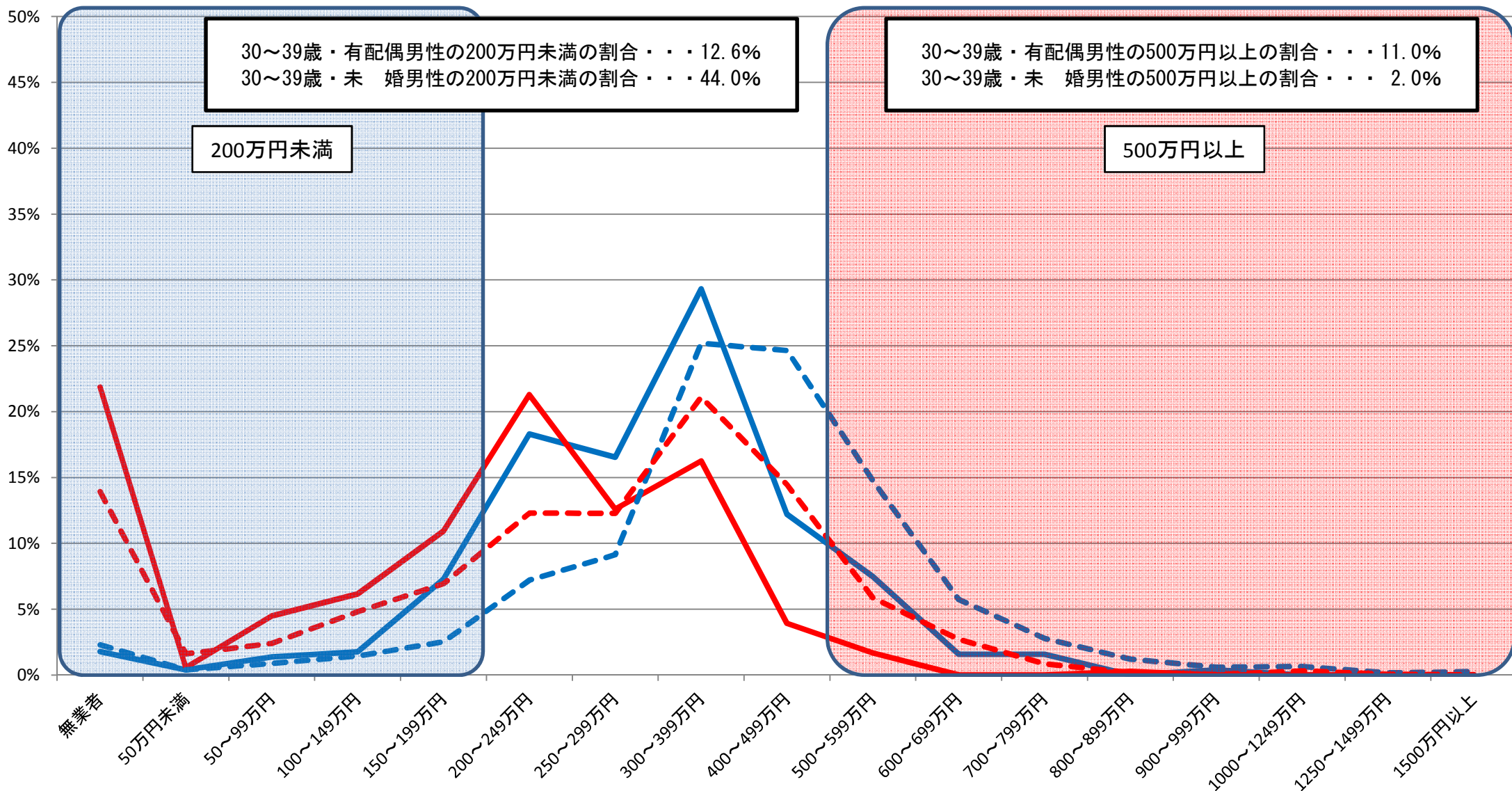

資料出所:総務省統計局「就業構造基本調査」(平成24年)

※1 有業者については、所得の把握が不明な者を、所得が把握できた者の所得階級別の分布に応じて按分した。

※2 有配偶は、総数から未婚を除いて算出した。

⑤都道府県別・男女別・配偶関係別 所得額階級別分布状況(30～39歳)

鹿児島県女

— 有配偶 — 未婚 - - 有配偶(全国) - - 未婚(全国)

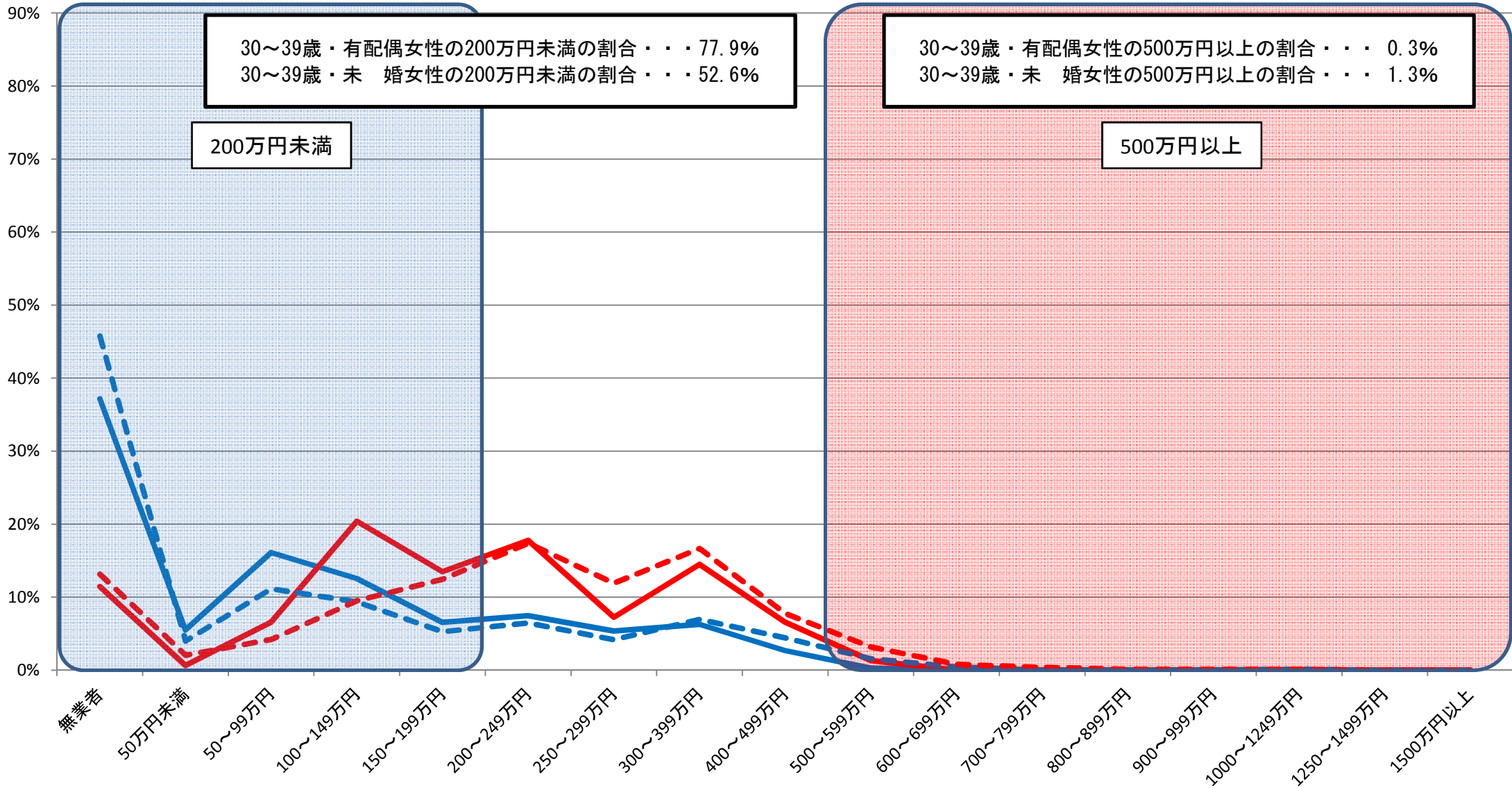

30～39歳・有配偶女性の200万円未満の割合・・・77.9%
 30～39歳・未婚女性の200万円未満の割合・・・52.6%

30～39歳・有配偶女性の500万円以上の割合・・・0.3%
 30～39歳・未婚女性の500万円以上の割合・・・1.3%

200万円未満

500万円以上

資料出所:総務省統計局「就業構造基本調査」(平成24年)

※1 有業者については、所得の把握が不明な者を、所得が把握できた者の所得階級別の分布に応じて按分した。

※2 有配偶は、総数から未婚を除いて算出した。

⑤都道府県別・男女別・配偶関係別 所得額階級別分布状況(30～39歳)

沖縄県男

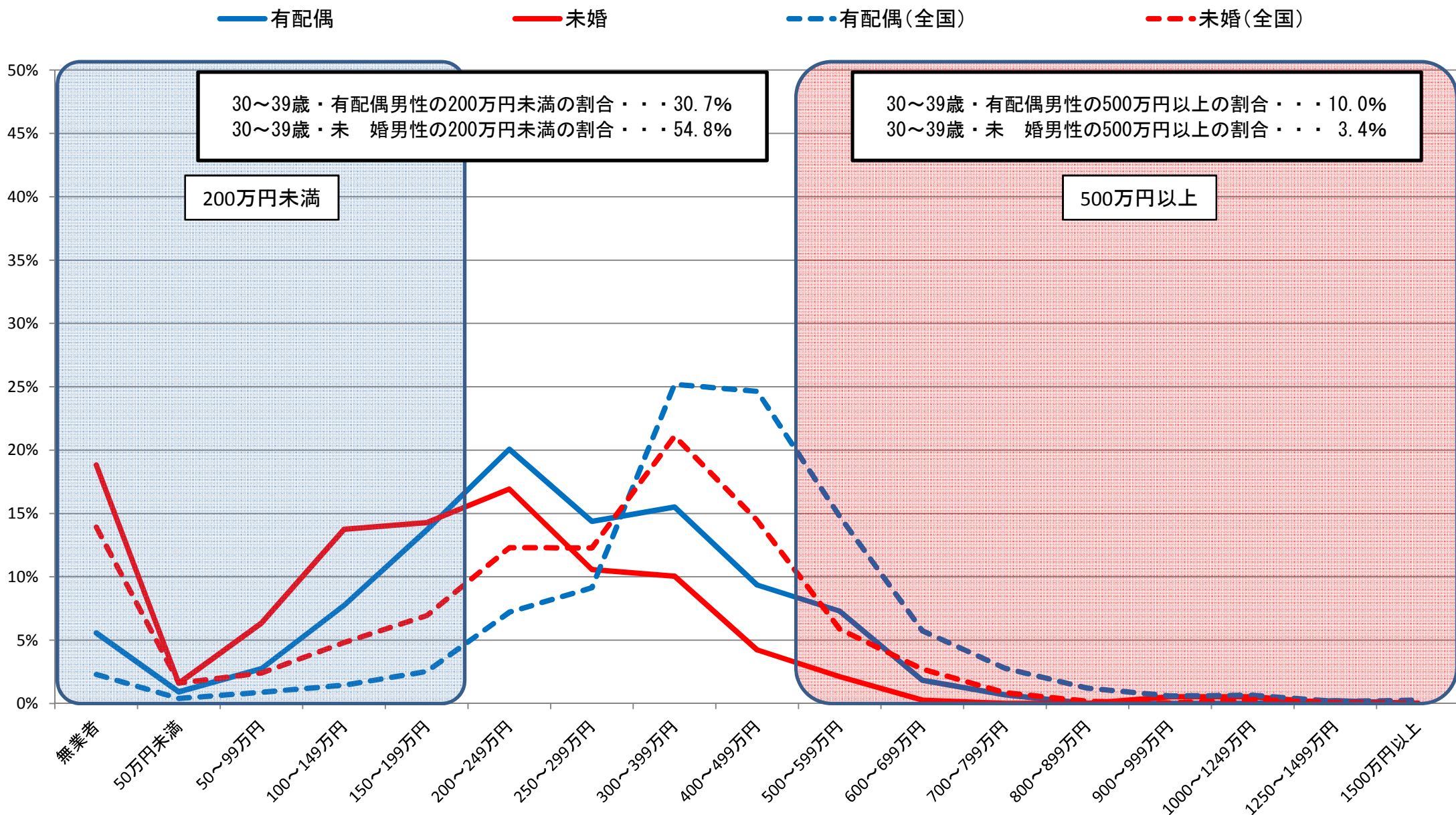

30～39歳・有配偶男性の200万円未満の割合・・・30.7%
 30～39歳・未婚男性の200万円未満の割合・・・54.8%

30～39歳・有配偶男性の500万円以上の割合・・・10.0%
 30～39歳・未婚男性の500万円以上の割合・・・3.4%

資料出所:総務省統計局「就業構造基本調査」(平成24年)

※1 有業者については、所得の把握が不明な者を、所得が把握できた者の所得階級別の分布に応じて按分した。

※2 有配偶は、総数から未婚を除いて算出した。

⑤都道府県別・男女別・配偶関係別 所得額階級別分布状況(30～39歳)

沖縄県女

— 有配偶 — 未婚 - - - 有配偶(全国) - - - 未婚(全国)

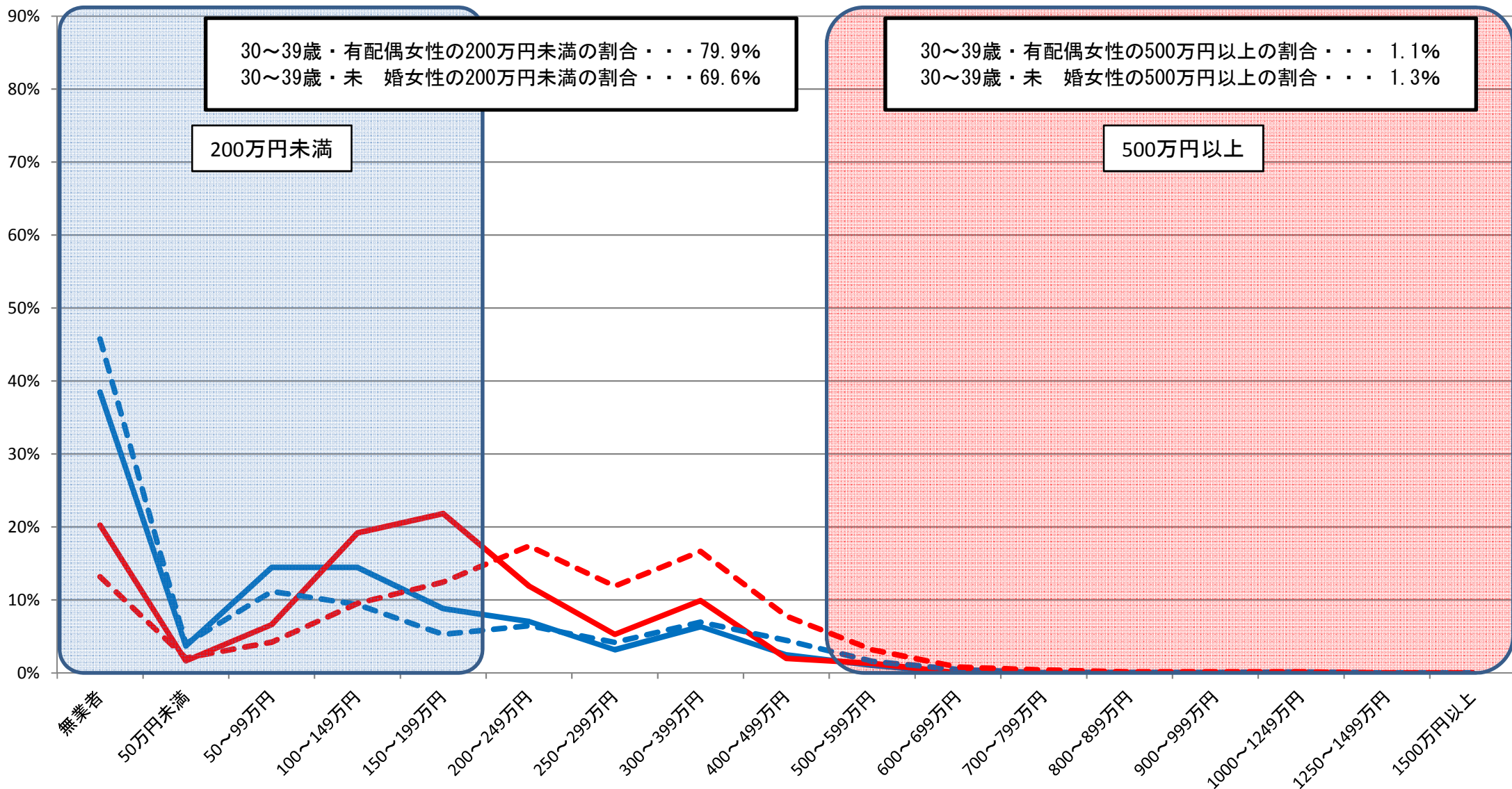

資料出所:総務省統計局「就業構造基本調査」(平成24年)

※1 有業者については、所得の把握が不明な者を、所得が把握できた者の所得階級別の分布に応じて按分した。

※2 有配偶は、総数から未婚を除いて算出した。

⑥都道府県別・平日の家事時間・育児時間(夫婦と子供の世帯で6歳未満の子供がおり、夫婦ともに有業である夫)

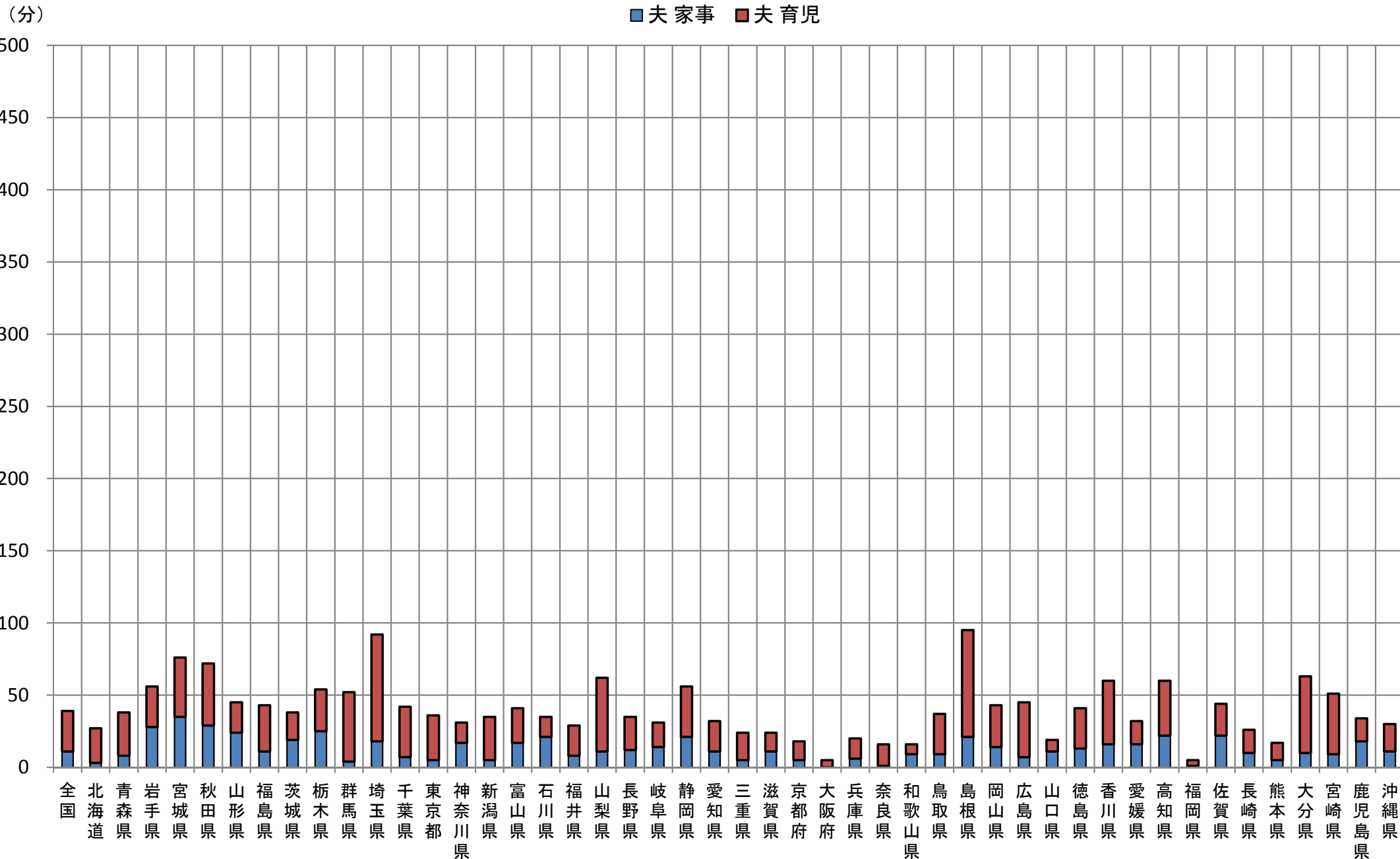

資料出所:総務省統計局「社会生活基本調査」(平成23年)

⑦都道府県別・平日の家事時間・育児時間(夫婦と子供の世帯で6歳未満の子供がおり、夫婦ともに有業である妻)

(分)

■妻家事 ■妻育児

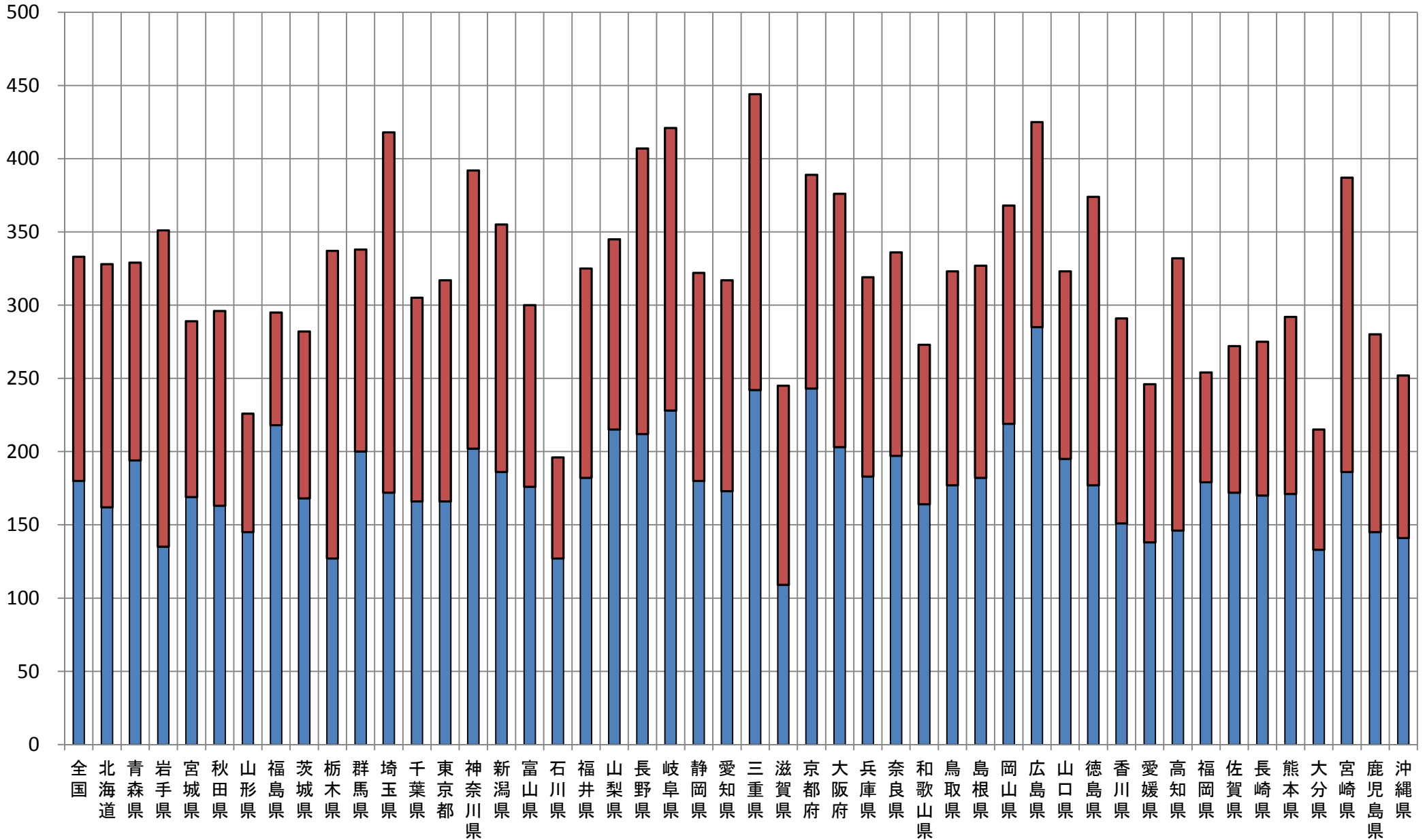

資料出所:総務省統計局「社会生活基本調査」(平成23年)

⑧都道府県別・夫妻別・平日の通勤・通学と仕事の合計時間及び平日の通勤・通学と仕事と家事と育児の合計時間
 (夫婦と子供の子世帯で6歳未満の子供がおり、夫婦ともに有業の場合)

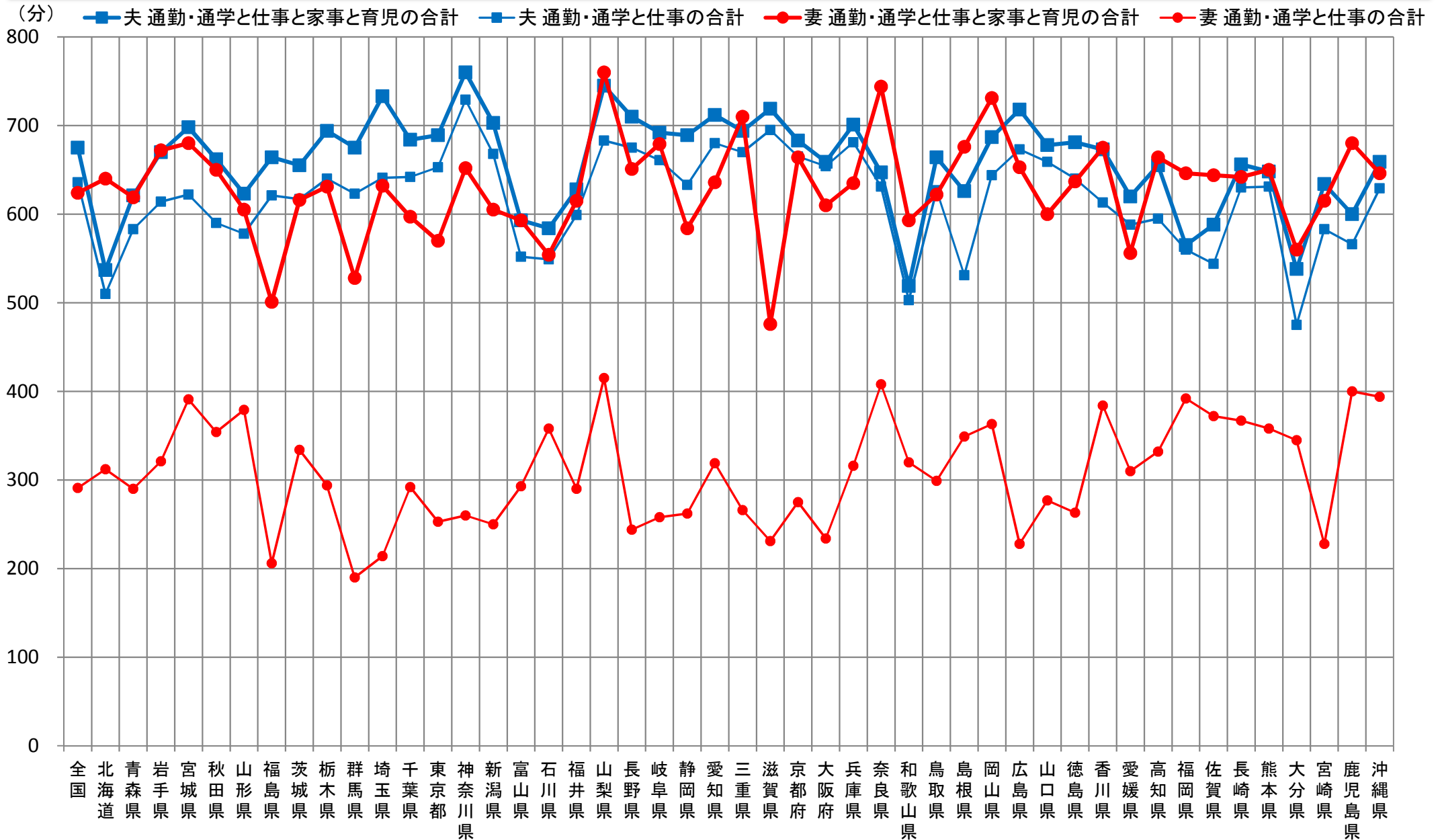

資料出所:総務省統計局「社会生活基本調査」(平成23年)

(2) 働き方関係等指標 - その2 -

■性比(女性人口100人当たりの男性人口)、1995年の10~14歳人口を1としたときの2015年の30~34歳人口

	【実数値】										【実数値】			
	女性人口100人当たりの男性人口(H27)										1995年の10~14歳人口を1としたときの2015年の30~34歳人口			
	25~29歳		30~34歳		35~39歳		40~44歳		45~49歳		男性	女性		
	(順位) (昇順)	(順位) (昇順)	(順位) (昇順)	(順位) (昇順)	(順位) (昇順)	(順位) (昇順)	(順位) (昇順)	(順位) (昇順)	(順位) (昇順)	(順位) (昇順)	(順位) (降順)	(順位) (降順)		
(合計特殊出生率との相関係数)	△0.143	△0.205	△0.189	△0.128	△0.248						△0.437	△0.425		
(単純平均)	103.9	102.0	102.2	101.7	99.4						0.850	0.873		
(標準偏差)	5.8	4.8	4.3	4.3	5.3						0.200	0.191		
(変動係数)	0.055	0.047	0.042	0.042	0.054						0.235	0.219		
全 国	104.2	102.9	102.9	102.6	101.8						0.979	0.998		
1 北海道	99.2	12	97.6	13	97.7	9	97.7	12	93.5	8	0.810	24	0.868	18
2 青森県	104.1	21	101.5	22	101.0	17	98.4	16	95.2	14	0.658	45	0.682	44
3 岩手県	107.0	34	103.8	27	104.8	33	106.8	42	102.4	32	0.710	38	0.716	42
4 宮城県	104.9	25	100.5	18	102.7	25	104.0	33	104.0	37	0.893	13	0.928	12
5 秋田県	104.2	22	103.9	30	104.5	32	100.2	18	97.7	18	0.642	46	0.648	47
6 山形県	104.6	24	103.8	29	105.6	36	102.0	25	99.6	25	0.735	33	0.743	41
7 福島県	111.8	43	109.7	45	110.2	47	109.8	46	106.5	41	0.718	37	0.682	46
8 茨城県	115.4	47	109.5	44	109.0	45	108.9	45	107.4	44	0.874	16	0.832	22
9 栃木県	113.6	46	112.1	47	109.8	46	109.9	47	106.8	42	0.933	10	0.876	15
10 群馬県	113.2	44	108.0	43	107.1	41	105.9	38	105.0	38	0.868	18	0.846	20
11 埼玉県	106.5	32	105.6	38	107.7	43	108.7	44	107.9	45	1.075	4	1.071	5
12 千葉県	106.4	31	105.6	37	105.6	37	106.6	41	107.3	43	1.052	5	1.051	6
13 東京都	103.1	19	105.4	36	105.2	34	103.5	30	105.8	40	1.825	1	1.817	1
14 神奈川県	109.6	39	107.0	40	106.6	39	105.9	39	108.8	47	1.286	2	1.260	2
15 新潟県	106.1	28	105.3	35	105.2	35	103.2	29	103.2	36	0.781	28	0.778	31
16 富山県	109.8	41	107.3	41	107.2	42	105.3	36	102.6	33	0.844	21	0.830	23
17 石川県	107.3	36	103.3	26	103.0	26	102.6	27	99.8	26	0.858	20	0.868	17
18 福井県	106.2	29	101.9	23	103.6	29	102.9	28	99.1	22	0.790	27	0.808	29
19 山梨県	108.2	38	105.2	34	103.4	28	105.6	37	102.6	34	0.801	26	0.790	30
20 長野県	107.1	35	104.5	32	104.3	30	104.7	35	102.9	35	0.805	25	0.809	28
21 岐阜県	104.1	20	102.7	25	103.4	27	102.1	26	99.5	23	0.811	23	0.824	25
22 静岡県	110.9	42	107.8	42	106.7	40	106.2	40	105.6	39	0.902	12	0.874	16
23 愛知県	113.3	45	110.5	46	108.3	44	107.6	43	108.1	46	1.201	3	1.142	3
24 三重県	107.4	37	106.4	39	104.5	31	104.0	32	102.1	30	0.878	15	0.861	19
25 滋賀県	109.7	40	104.7	33	101.5	21	103.5	31	101.4	29	0.967	7	0.985	9
26 京都府	99.7	13	96.2	5	98.0	11	97.5	10	97.1	17	0.936	8	1.038	7
27 大阪府	97.3	7	97.6	12	97.1	7	98.1	13	98.4	20	1.047	6	1.130	4
28 兵庫県	99.1	11	96.6	7	95.7	3	96.7	7	95.8	15	0.887	14	0.958	10
29 奈良県	93.6	2	93.4	2	93.3	1	93.3	1	90.4	1	0.735	34	0.824	26
30 和歌山県	100.2	15	96.3	6	97.8	10	97.1	9	91.3	4	0.682	42	0.743	39
31 鳥取県	103.0	18	101.3	21	102.7	24	101.5	22	98.7	21	0.744	32	0.772	33
32 島根県	105.4	26	104.0	31	106.2	38	104.4	34	102.3	31	0.704	41	0.709	43
33 岡山県	100.2	16	99.7	16	101.4	19	101.3	20	98.1	19	0.859	19	0.902	14
34 広島県	106.4	30	103.8	28	101.8	23	101.5	23	100.2	27	0.910	11	0.924	13
35 山口県	106.8	33	101.1	20	100.5	16	101.3	21	94.0	10	0.734	35	0.753	36
36 徳島県	102.2	17	101.0	19	100.4	15	96.6	6	95.8	16	0.748	31	0.771	34
37 香川県	105.9	27	102.3	24	101.6	22	101.8	24	100.6	28	0.818	22	0.842	21
38 愛媛県	99.9	14	99.2	15	99.7	14	98.4	15	94.1	11	0.732	36	0.774	32
39 高知県	98.9	8	98.7	14	101.5	20	98.2	14	94.3	12	0.709	39	0.743	38
40 福岡県	93.9	3	94.8	4	96.0	4	96.9	8	93.7	9	0.936	9	1.033	8
41 佐賀県	95.7	5	96.7	9	98.4	13	97.6	11	93.2	7	0.707	40	0.771	35
42 長崎県	99.0	9	96.9	11	96.9	6	96.4	5	92.0	5	0.623	47	0.682	45
43 熊本県	96.1	6	96.9	10	97.1	8	96.3	4	90.9	2	0.758	30	0.825	24
44 大分県	104.2	23	100.3	17	101.0	18	98.5	17	94.6	13	0.774	29	0.811	27
45 宮崎県	94.4	4	94.0	3	96.1	5	95.6	3	92.1	6	0.675	43	0.743	40
46 鹿児島県	90.4	1	91.8	1	94.2	2	94.4	2	91.0	3	0.659	44	0.751	37
47 沖縄県	99.1	10	96.6	8	98.1	12	100.9	19	99.5	24	0.869	17	0.935	11

資料等

- 総務省「国勢調査」(平成7年および平成27年)より作成。ただし、「国勢調査」(平成7年)については既知の男女別・年齢別人口の分布に応じて年齢不詳人口を按分し、「国勢調査」(平成27年)については総務省が年齢・国籍不詳を按分した値(<http://www.stat.go.jp/data/kokusei/2015/kekka/anbun.htm>)を用いた。
- 合計特殊出生率との相関係数、単純平均、標準偏差は都道府県別データから機械的に計算。変動係数は、標準偏差/単純平均で機械的に計算。

(2) 働き方関係等指標 - その2 -

■転入超過数 総数

【実数値】

…上位10位を網掛け
…下位10位を網掛け

	総数(男女計)															
	(H28)		15~19歳 (再掲)		20~24歳 (再掲)		25~29歳 (再掲)		30~34歳 (再掲)		35~39歳 (再掲)		40~44歳 (再掲)		45~49歳 (再掲)	
	(人)	(順位) (降順)	(人)	(順位) (降順)	(人)	(順位) (降順)	(人)	(順位) (降順)	(人)	(順位) (降順)	(人)	(順位) (降順)	(人)	(順位) (降順)	(人)	(順位) (降順)
(合計特殊出生率との相関係数)	△0.387		△0.505		△0.380		△0.271		0.032		0.229		△0.053		△0.197	
(単純平均)	0.0		0.0		0.0		0.0		0.0		0.0		0.0		0.0	
(標準偏差)	12,035.4		2,932.4		8,009.1		2,663.5		472.3		365.1		233.7		194.8	
(変動係数)	…		…		…		…		…		…		…		…	
全 国	0		0		0		0		0		0		0		0	
1 北海道	△6,874	47	△1,088	32	△4,445	47	△1,309	43	△141	35	△41	28	△93	36	△262	47
2 青森県	△6,323	43	△2,181	44	△2,550	37	△320	26	△103	30	△217	43	△224	44	△171	44
3 岩手県	△3,870	34	△1,697	38	△2,010	30	△175	13	△3	18	△49	30	△75	34	△16	19
4 宮城県	△483	9	155	12	△642	7	△123	12	△135	34	123	9	28	15	△129	42
5 秋田県	△4,398	37	△1,726	40	△1,967	28	△247	22	△78	27	△15	25	△105	37	△91	35
6 山形県	△3,639	30	△1,364	36	△1,972	29	△116	11	57	16	△48	29	△38	31	△64	30
7 福島県	△5,839	41	△1,700	39	△3,282	43	△378	31	△188	37	△84	34	92	8	△32	24
8 茨城県	△3,709	32	△544	24	△3,627	44	△1,124	42	△318	42	101	11	16	18	△9	16
9 栃木県	△2,988	27	△650	28	△1,672	24	△274	25	△154	36	△53	31	△217	43	△112	38
10 群馬県	△2,736	26	△216	17	△2,939	42	△698	40	△9	19	38	19	10	21	14	12
11 埼玉県	15,560	3	2,692	5	2,645	6	144	6	1,597	1	1,218	1	685	1	651	2
12 千葉県	16,075	2	2,757	4	4,580	5	81	7	1,251	2	825	2	454	4	491	3
13 東京都	74,177	1	16,544	1	51,037	1	17,684	1	1,125	3	△811	45	640	2	829	1
14 神奈川県	12,056	4	5,671	2	10,621	2	506	3	△274	40	△867	46	△562	46	△192	46
15 新潟県	△6,189	42	△1,344	35	△3,927	46	△607	37	△72	26	△79	32	△135	39	△118	40
16 富山県	△1,004	13	△408	21	△694	9	△221	19	62	15	62	17	39	11	60	7
17 石川県	△811	12	325	9	△1,589	22	△193	14	213	7	167	8	△37	30	△10	17
18 福井県	△1,820	18	△404	20	△1,126	13	△215	17	△36	22	△21	26	33	14	7	13
19 山梨県	△2,011	20	34	14	△1,936	27	△405	33	△124	33	37	20	35	12	△14	18
20 長野県	△2,680	25	△1,758	41	△2,757	40	△244	21	395	6	259	5	198	5	54	8
21 岐阜県	△5,031	39	△1,026	31	△2,603	38	△1,476	45	△276	41	27	21	34	13	△88	34
22 静岡県	△6,390	44	△1,916	42	△2,827	41	△604	35	△359	43	△287	44	△247	45	△180	45
23 愛知県	6,265	5	2,409	6	5,400	4	986	2	△117	32	240	6	108	6	△145	43
24 三重県	△3,597	28	△904	30	△1,648	23	△609	38	△116	31	△93	35	△105	37	22	10
25 滋賀県	△706	10	173	11	△1,300	17	△253	23	128	11	92	14	△7	25	△35	26
26 京都府	△750	11	2,058	7	△734	10	△1,606	46	△515	45	△129	39	5	23	71	6
27 大阪府	1,794	7	2,926	3	6,716	3	444	5	△1,586	47	△1,260	47	△654	47	△31	22
28 兵庫県	△6,760	45	△73	15	△3,696	45	△2,047	47	△810	46	△144	42	△145	40	△100	36
29 奈良県	△3,619	29	207	10	△2,341	35	△1,403	44	△359	43	△136	40	△9	26	△118	40
30 和歌山県	△3,894	35	△631	27	△1,697	26	△789	41	△210	38	△140	41	△155	41	△108	37
31 鳥取県	△1,310	16	△374	19	△965	12	△112	10	73	14	△97	36	6	22	△22	20
32 島根県	△1,252	15	△562	25	△1,292	16	△46	9	178	8	102	10	73	9	15	11
33 岡山県	△1,973	19	△199	16	△1,165	14	△686	39	△20	20	△120	38	△10	27	△26	21
34 広島県	△2,136	21	95	13	△1,484	20	△329	28	86	12	211	7	15	19	△70	31
35 山口県	△3,801	33	△671	29	△2,326	34	△564	34	△56	25	△82	33	22	16	△31	22
36 徳島県	△1,748	17	△360	18	△1,193	15	△341	29	△47	24	95	13	18	17	5	14
37 香川県	△1,101	14	△480	22	△821	11	△4	8	159	10	65	16	△89	35	△46	27
38 愛媛県	△3,647	31	△1,261	34	△2,085	33	△367	30	△46	23	8	23	11	20	△82	33
39 高知県	△2,265	22	△571	26	△1,518	21	△226	20	35	17	18	22	3	24	△54	28
40 福岡県	5,732	6	1,404	8	△643	8	△205	15	470	5	664	3	586	3	253	4
41 佐賀県	△2,300	23	△1,113	33	△1,360	19	△388	32	△86	28	82	15	58	10	△5	15
42 長崎県	△5,573	40	△2,527	46	△2,467	36	△270	24	85	13	7	24	△183	42	△116	39
43 熊本県	△6,791	46	△2,082	43	△2,616	39	△605	36	△269	39	△38	27	△61	33	△81	32
44 大分県	△2,608	24	△539	23	△1,680	25	△325	27	△102	29	△102	37	△25	28	△32	24
45 宮崎県	△4,288	36	△2,232	45	△2,020	31	△210	16	△23	21	56	18	△57	32	△61	29
46 鹿児島県	△4,473	38	△3,413	47	△2,068	32	△215	17	176	9	96	12	△29	29	43	9
47 沖縄県	△272	8	△1,436	37	△1,315	18	484	4	542	4	320	4	93	7	136	5

資料等

- 総務省「住民基本台帳人口移動報告」(平成28年)の日本人移動者の値。
- 合計特殊出生率との相関係数、単純平均、標準偏差は都道府県別データから機械的に計算。変動係数は、標準偏差／単純平均で機械的に計算。

(2) 働き方関係等指標 - その2 -

■転入超過数 男性

【実数値】

...上位10位を網掛け
...下位10位を網掛け

	総数(男性)															
	(H28)		15~19歳 (再掲)		20~24歳 (再掲)		25~29歳 (再掲)		30~34歳 (再掲)		35~39歳 (再掲)		40~44歳 (再掲)		45~49歳 (再掲)	
	(人)	(順位) (降順)	(人)	(順位) (降順)	(人)	(順位) (降順)	(人)	(順位) (降順)	(人)	(順位) (降順)	(人)	(順位) (降順)	(人)	(順位) (降順)	(人)	(順位) (降順)
(合計特殊出生率との相関係数)	△0.366		△0.510		△0.361		△0.265		0.149		0.322		0.234		0.140	
(単純平均)	0.0		0.0		0.0		0.0		0.0		0.0		0.0		0.0	
(標準偏差)	5,280.3		1,550.0		3,756.2		1,349.3		255.2		236.1		147.5		82.7	
(変動係数)	
全 国	0		0		0		0		0		0		0		0	
1 北海道	△2,942	46	△535	30	△2,266	46	△576	43	△50	29	△14	30	△57	38	△88	43
2 青森県	△2,698	44	△1,119	43	△875	30	△183	30	△44	27	△113	43	△123	44	△103	45
3 岩手県	△1,533	30	△893	40	△829	27	△19	9	△51	30	27	20	△21	31	6	19
4 宮城県	98	7	144	12	△270	8	△172	29	0	21	133	6	45	13	△63	41
5 秋田県	△1,896	37	△870	39	△823	26	△111	19	△61	34	16	22	△45	36	△50	38
6 山形県	△1,691	33	△757	36	△844	29	△52	14	53	15	△83	41	△10	30	△2	23
7 福島県	△2,071	39	△826	38	△1,257	40	△75	15	△112	37	△42	38	90	6	33	10
8 茨城県	△1,237	28	△231	22	△1,372	44	△556	42	△131	38	76	12	24	22	88	5
9 栃木県	△1,210	26	△291	25	△425	10	△163	27	△182	42	△38	36	△84	43	△61	40
10 群馬県	△966	21	44	14	△1,333	43	△330	38	62	12	31	19	△7	29	15	15
11 埼玉県	7,113	3	1,353	6	764	6	435	2	954	1	654	1	335	2	287	1
12 千葉県	7,655	2	1,760	4	2,086	4	△135	21	768	2	338	3	286	3	204	2
13 東京都	32,267	1	8,234	1	23,860	1	8,976	1	△58	32	△986	47	△182	45	76	8
14 神奈川県	3,927	5	3,439	2	5,159	2	△187	31	△451	45	△609	46	△546	47	△274	47
15 新潟県	△2,625	43	△648	33	△1,719	45	△325	37	△27	24	△9	28	△50	37	△59	39
16 富山県	78	8	△169	17	△19	7	△51	13	56	13	63	14	39	15	77	6
17 石川県	△545	14	263	10	△1,055	36	△125	20	92	9	100	9	△21	31	△4	24
18 福井県	△864	20	△211	20	△497	12	△136	22	△11	22	△17	31	29	20	21	13
19 山梨県	△734	18	△13	15	△802	24	△140	23	△60	33	△11	29	35	16	△16	30
20 長野県	△1,164	25	△942	41	△994	35	△168	28	196	5	100	9	112	5	1	22
21 岐阜県	△2,398	41	△634	32	△1,316	41	△602	44	△166	41	62	15	31	19	△38	36
22 静岡県	△2,332	40	△953	42	△730	20	△311	36	△191	43	△175	44	△60	39	△98	44
23 愛知県	4,522	4	2,096	3	3,771	3	264	3	△132	39	116	7	145	4	△68	42
24 三重県	△1,547	31	△593	31	△559	14	△336	39	△44	27	△19	32	△39	34	77	6
25 滋賀県	△391	12	172	11	△711	19	△144	24	89	10	24	21	48	11	△17	32
26 京都府	△992	22	1,195	7	△894	31	△790	46	△307	44	△110	42	△22	33	△16	30
27 大阪府	△634	16	1,365	5	2,015	5	63	5	△688	47	△532	45	△497	46	5	20
28 兵庫県	△4,798	47	△125	16	△2,598	47	△1,176	47	△453	46	△65	40	△79	42	△122	46
29 奈良県	△1,946	38	60	13	△1,325	42	△686	45	△146	40	△29	33	9	25	△34	34
30 和歌山県	△1,844	36	△376	29	△816	25	△404	41	△99	36	△56	39	△77	41	△23	33
31 鳥取県	△586	15	△181	18	△485	11	△81	16	36	18	△38	36	6	26	26	12
32 島根県	△417	13	△267	24	△592	15	△36	11	86	11	57	17	48	11	14	16
33 岡山県	△858	19	△187	19	△614	17	△246	35	43	16	△36	35	33	17	△15	29
34 広島県	△160	9	265	9	△601	16	△9	7	151	7	145	5	80	7	14	16
35 山口県	△1,475	29	△348	27	△1,070	37	△342	40	43	16	11	26	51	10	9	18
36 徳島県	△686	17	△215	21	△526	13	△190	32	△29	25	104	8	17	23	20	14
37 香川県	△383	11	△252	23	△336	9	△33	10	152	6	13	25	△44	35	△11	27
38 愛媛県	△1,678	32	△781	37	△971	33	△156	25	△15	23	16	22	33	17	△14	28
39 高知県	△1,081	23	△358	28	△748	22	△108	18	27	19	△8	27	25	21	△41	37
40 福岡県	2,186	6	463	8	△1,239	38	△13	8	420	3	468	2	346	1	94	4
41 佐賀県	△1,229	27	△740	35	△646	18	△215	34	△37	26	55	18	58	8	4	21
42 長崎県	△2,403	42	△1,559	46	△986	34	△41	12	55	14	14	24	△75	40	△35	35
43 熊本県	△2,856	45	△1,336	45	△1,241	39	△157	26	△75	35	59	16	45	13	32	11
44 大分県	△1,126	24	△311	26	△745	21	△214	33	△54	31	△30	34	4	27	△8	25
45 宮崎県	△1,799	34	△1,325	44	△830	28	△89	17	17	20	89	11	△2	28	△9	26
46 鹿児島県	△1,804	35	△2,083	47	△908	32	17	6	135	8	74	13	14	24	60	9
47 沖縄県	△247	10	△724	34	△788	23	128	4	239	4	175	4	53	9	106	3

資料等

- 総務省「住民基本台帳人口移動報告」(平成28年)の日本人移動者の値。
- 合計特殊出生率との相関係数、単純平均、標準偏差は都道府県別データから機械的に計算。変動係数は、標準偏差／単純平均で機械的に計算。

(2) 働き方関係等指標 - その2 -

■転入超過数 女性

【実数値】

…上位10位を網掛け
…下位10位を網掛け

	総数(女性)															
	(H28)		15~19歳 (再掲)		20~24歳 (再掲)		25~29歳 (再掲)		30~34歳 (再掲)		35~39歳 (再掲)		40~44歳 (再掲)		45~49歳 (再掲)	
	(人)	(順位) (降順)	(人)	(順位) (降順)	(人)	(順位) (降順)	(人)	(順位) (降順)	(人)	(順位) (降順)	(人)	(順位) (降順)	(人)	(順位) (降順)	(人)	(順位) (降順)
(合計特殊出生率との相関係数)	△0.399		△0.489		△0.392		△0.274		△0.084		0.044		△0.312		△0.348	
(単純平均)	0.0		0.0		0.0		0.0		0.0		0.0		0.0		0.0	
(標準偏差)	6,803.7		1,407.7		4,286.8		1,324.5		271.7		173.3		150.0		143.3	
(変動係数)	…		…		…		…		…		…		…		…	
全 国	0		0		0		0		0		0		0		0	
1 北海道	△3,932	45	△553	34	△2,179	45	△733	44	△91	36	△27	28	△36	28	△174	47
2 青森県	△3,625	43	△1,062	46	△1,675	41	△137	21	△59	29	△104	43	△101	42	△68	37
3 岩手県	△2,337	35	△804	39	△1,181	33	△156	23	48	10	△76	37	△54	33	△22	22
4 宮城県	△581	11	11	13	△372	9	49	7	△135	40	△10	25	△17	21	△66	36
5 秋田県	△2,502	38	△856	41	△1,144	31	△136	20	△17	21	△31	29	△60	36	△41	27
6 山形県	△1,948	28	△607	35	△1,128	29	△64	11	4	20	35	14	△28	25	△62	34
7 福島県	△3,768	44	△874	42	△2,025	43	△303	36	△76	35	△42	32	2	12	△65	35
8 茨城県	△2,472	36	△313	28	△2,255	47	△568	42	△187	42	25	17	△8	18	△97	45
9 栃木県	△1,778	27	△359	30	△1,247	35	△111	16	28	15	△15	26	△133	45	△51	30
10 群馬県	△1,770	26	△260	25	△1,606	40	△368	38	△71	33	7	19	17	9	△1	12
11 埼玉県	8,447	2	1,339	4	1,881	5	△291	34	643	2	564	1	350	2	364	2
12 千葉県	8,420	3	997	5	2,494	4	216	6	483	3	487	2	168	4	287	3
13 東京都	41,910	1	8,310	1	27,177	1	8,708	1	1,183	1	175	4	822	1	753	1
14 神奈川県	8,129	4	2,232	2	5,462	2	693	3	177	6	△258	46	△16	19	82	6
15 新潟県	△3,564	42	△696	36	△2,208	46	△282	33	△45	26	△70	34	△85	41	△59	33
16 富山県	△1,082	19	△239	23	△675	18	△170	24	6	19	△1	20	0	14	△17	19
17 石川県	△266	9	62	10	△534	13	△68	12	121	7	67	9	△16	19	△6	13
18 福井県	△956	16	△193	18	△629	16	△79	14	△25	23	△4	21	4	10	△14	17
19 山梨県	△1,277	22	47	12	△1,134	30	△265	31	△64	31	48	12	0	14	2	10
20 長野県	△1,516	24	△816	40	△1,763	42	△76	13	199	5	159	5	86	5	53	7
21 岐阜県	△2,633	39	△392	32	△1,287	37	△874	47	△110	38	△35	31	3	11	△50	29
22 静岡県	△4,058	47	△963	44	△2,097	44	△293	35	△168	41	△112	45	△187	47	△82	41
23 愛知県	1,743	7	313	8	1,629	6	722	2	15	16	124	7	△37	29	△77	39
24 三重県	△2,050	32	△311	27	△1,089	26	△273	32	△72	34	△74	36	△66	38	△55	32
25 滋賀県	△315	10	1	14	△589	15	△109	15	39	12	68	8	△55	34	△18	21
26 京都府	242	8	863	7	160	8	△816	45	△208	44	△19	27	27	7	87	5
27 大阪府	2,428	6	1,561	3	4,701	3	381	4	△898	47	△728	47	△157	46	△36	25
28 兵庫県	△1,962	29	52	11	△1,098	27	△871	46	△357	46	△79	38	△66	38	22	9
29 奈良県	△1,673	25	147	9	△1,016	25	△717	43	△213	45	△107	44	△18	22	△84	42
30 和歌山県	△2,050	32	△255	24	△881	22	△385	39	△111	39	△84	39	△78	40	△85	44
31 鳥取県	△724	14	△193	18	△480	10	△31	10	37	13	△59	33	0	14	△48	28
32 島根県	△835	15	△295	26	△700	19	△10	9	92	8	45	13	25	8	1	11
33 岡山県	△1,115	20	△12	15	△551	14	△440	40	△63	30	△84	39	△43	30	△11	15
34 広島県	△1,976	31	△170	17	△883	23	△320	37	△65	32	66	10	△65	37	△84	42
35 山口県	△2,326	34	△323	29	△1,256	36	△222	28	△99	37	△93	41	△29	26	△40	26
36 徳島県	△1,062	17	△145	16	△667	17	△151	22	△18	22	△9	24	1	13	△15	18
37 香川県	△718	13	△228	21	△485	11	29	8	7	18	52	11	△45	32	△35	24
38 愛媛県	△1,969	30	△480	33	△1,114	28	△211	27	△31	24	△8	23	△22	23	△68	37
39 高知県	△1,184	21	△213	20	△770	21	△118	18	8	17	26	16	△22	23	△13	16
40 福岡県	3,546	5	941	6	596	7	△192	26	50	9	196	3	240	3	159	4
41 佐賀県	△1,071	18	△373	31	△714	20	△173	25	△49	28	27	15	0	14	△9	14
42 長崎県	△3,170	41	△968	45	△1,481	39	△229	29	30	14	△7	22	△108	44	△81	40
43 熊本県	△3,935	46	△746	38	△1,375	38	△448	41	△194	43	△97	42	△106	43	△113	46
44 大分県	△1,482	23	△228	21	△935	24	△111	16	△48	27	△72	35	△29	26	△24	23
45 宮崎県	△2,489	37	△907	43	△1,190	34	△121	19	△40	25	△33	30	△55	34	△52	31
46 鹿児島県	△2,669	40	△1,330	47	△1,160	32	△232	30	41	11	22	18	△43	30	△17	19
47 沖縄県	△25	12	△712	37	△527	12	356	5	303	4	145	6	40	6	30	8

資料等

- 総務省「住民基本台帳人口移動報告」(平成28年)の日本人移動者の値。
- 合計特殊出生率との相関係数、単純平均、標準偏差は都道府県別データから機械的に計算。変動係数は、標準偏差／単純平均で機械的に計算。

(2) 働き方関係等指標 - その2 -

■出生数の推移(1990年～2015年)

【実数値】

...上位10位を網掛け
...下位10位を網掛け

	出生数の推移																2010年から 2015年への 増加数 (人) (順位) (昇順)	2010年から 2015年への 増加率 (%) (順位) (昇順)
	1990年	1995年	2000年	2005年	2010年	2011年	2012年	2013年	2014年	2015年	2010年		2015年					
	(人) (順位) (昇順)	(人) (順位) (昇順)	(人) (順位) (昇順)	(人) (順位) (昇順)	(人) (順位) (昇順)	(人) (順位) (昇順)	(人) (順位) (昇順)	(人) (順位) (昇順)	(人) (順位) (昇順)	(人) (順位) (昇順)	(人) (順位) (昇順)	(人) (順位) (昇順)	(人) (順位) (昇順)	(人) (順位) (昇順)	(人) (順位) (昇順)			
(合計特殊出生率との相関係数)	△0.507	△0.502	△0.494	△0.490	△0.478	△0.474	△0.474	△0.475	△0.476	△0.474	0.162	0.091						
(単純平均)	25,991.2	25,251.0	25,326.3	22,603.4	22,791.0	22,355.0	22,067.3	21,909.8	21,350.5	21,396.3	△1,394.8	△7.6%						
(標準偏差)	22,825.4	22,583.2	23,236.9	21,356.6	22,606.2	22,170.3	22,099.2	22,183.7	21,936.4	22,244.9	1,559.5	0.0						
(変動係数)	0.878	0.894	0.918	0.945	0.992	0.992	1.001	1.012	1.027	1.040	△1,118	△0.400						
全 国	1,221,585	1,187,064	1,190,547	1,062,530	1,071,304	1,050,806	1,037,231	1,029,816	1,003,539	1,005,677	△65,627	△6.1%						
1 北海道	54,428	49,950	46,780	41,420	40,158	39,292	38,686	38,190	37,058	36,695	△3,463	△8.6%						
2 青森県	14,635	13,972	12,920	10,524	9,711	9,531	9,168	9,126	8,853	8,621	△1,090	△11.2%						
3 岩手県	14,254	13,021	12,410	10,545	9,745	9,310	9,276	9,231	8,803	8,814	△931	△9.6%						
4 宮城県	23,324	22,267	22,154	19,326	19,126	18,062	18,707	18,949	18,069	17,999	△1,127	△5.9%						
5 秋田県	10,992	9,995	9,007	7,697	6,688	6,658	6,543	6,177	5,998	5,861	△827	△12.4%						
6 山形県	12,555	11,507	10,919	9,357	8,651	8,555	8,212	8,159	7,966	7,831	△820	△9.5%						
7 福島県	22,721	21,306	20,332	17,538	16,126	15,072	13,770	14,546	14,517	14,195	△1,931	△12.0%						
8 茨城県	28,784	28,234	28,220	24,244	23,989	23,219	22,896	22,358	21,873	21,700	△2,289	△9.5%						
9 栃木県	19,995	18,662	18,976	17,363	16,473	15,913	15,973	15,588	15,442	15,306	△1,167	△7.1%						
10 群馬県	19,470	19,431	19,445	17,134	16,023	15,637	14,914	14,732	14,522	14,256	△1,767	△11.0%						
11 埼玉県	63,299	67,750	66,376	59,731	59,437	58,059	56,943	57,470	55,765	56,077	△3,360	△5.7%						
12 千葉県	53,356	54,388	55,318	50,588	51,633	50,379	48,881	48,343	46,749	47,014	△4,619	△8.9%						
13 東京都	103,983	96,823	100,209	96,542	108,135	106,027	107,401	109,986	110,629	113,194	5,059	4.7%						
14 神奈川県	79,437	80,692	82,906	76,196	78,077	76,000	75,477	74,320	72,996	73,475	△4,602	△5.9%						
15 新潟県	24,061	22,694	21,886	18,505	18,083	17,667	17,476	17,066	16,480	16,339	△1,744	△9.6%						
16 富山県	10,050	10,049	10,170	8,973	8,188	7,823	7,880	7,722	7,556	7,567	△621	△7.6%						
17 石川県	11,535	11,093	11,467	10,049	9,602	9,555	9,544	9,449	8,961	9,072	△530	△5.5%						
18 福井県	8,668	8,244	8,036	7,148	6,874	6,728	6,712	6,461	6,166	6,230	△644	△9.4%						
19 山梨県	8,582	8,833	8,374	7,149	6,651	6,412	6,336	6,198	6,063	5,987	△664	△10.0%						
20 長野県	21,384	21,187	21,194	18,517	17,233	16,917	16,661	16,326	15,848	15,638	△1,595	△9.3%						
21 岐阜県	20,292	20,187	20,276	17,706	16,887	16,851	16,496	16,000	15,138	15,464	△1,423	△8.4%						
22 静岡県	37,045	35,345	35,794	31,908	31,896	31,172	30,810	30,260	28,684	28,352	△3,544	△11.1%						
23 愛知県	70,942	71,899	74,736	67,110	69,872	68,973	67,913	66,825	65,218	65,615	△4,257	△6.1%						
24 三重県	17,917	17,500	17,726	15,345	15,262	15,080	14,729	14,514	13,727	13,950	△1,312	△8.6%						
25 滋賀県	13,607	13,320	14,087	12,899	13,363	13,338	13,236	13,015	12,729	12,622	△741	△5.5%						
26 京都府	24,209	23,219	23,997	21,560	21,234	20,707	20,111	20,106	19,583	19,662	△1,572	△7.4%						
27 大阪府	86,840	86,076	88,163	76,111	75,080	73,919	73,012	72,054	69,968	70,596	△4,484	△6.0%						
28 兵庫県	53,916	51,947	54,455	47,273	47,834	47,351	46,436	45,673	44,352	44,015	△3,819	△8.0%						
29 奈良県	13,315	13,337	13,270	11,184	10,694	10,400	10,565	10,190	9,625	9,832	△862	△8.1%						
30 和歌山県	10,126	9,879	9,566	7,835	7,587	7,460	7,424	7,122	7,140	7,030	△557	△7.3%						
31 鳥取県	6,412	5,723	5,645	5,012	4,790	4,931	4,771	4,759	4,527	4,624	△166	△3.5%						
32 島根県	7,510	6,764	6,522	5,697	5,756	5,582	5,585	5,534	5,359	5,551	△205	△3.6%						
33 岡山県	19,117	18,622	19,059	16,688	16,759	16,635	16,279	16,210	15,837	15,599	△1,160	△6.9%						
34 広島県	28,857	27,609	27,384	24,740	25,546	25,469	24,846	24,713	23,775	23,678	△1,868	△7.3%						
35 山口県	13,729	13,240	13,121	11,514	11,551	11,222	10,797	10,705	10,197	10,360	△1,191	△10.3%						
36 徳島県	7,943	7,472	7,224	5,913	5,904	5,914	5,744	5,666	5,502	5,586	△318	△5.4%						
37 香川県	9,555	9,301	9,808	8,686	8,397	8,311	8,161	8,059	7,745	7,719	△678	△8.1%						
38 愛媛県	14,612	13,849	13,207	11,528	11,427	11,329	11,130	10,696	10,399	10,146	△1,281	△11.2%						
39 高知県	7,182	6,939	6,811	5,916	5,518	5,244	5,266	5,266	5,015	5,052	△466	△8.4%						
40 福岡県	48,164	46,849	47,290	43,421	46,818	46,220	45,815	45,897	45,203	45,235	△1,583	△3.4%						
41 佐賀県	9,555	8,729	8,745	7,508	7,640	7,613	7,440	7,276	7,159	7,064	△576	△7.5%						
42 長崎県	16,517	14,780	14,098	12,148	12,004	11,727	11,723	11,566	11,323	11,020	△984	△8.2%						
43 熊本県	18,992	17,895	17,262	15,645	16,246	16,118	15,996	15,954	15,558	15,577	△669	△4.1%						
44 大分県	11,631	11,125	10,910	9,780	10,072	9,988	9,650	9,605	9,279	9,112	△960	△9.5%						
45 宮崎県	12,107	11,693	11,037	9,738	10,217	10,152	9,858	9,854	9,509	9,226	△991	△9.7%						
46 鹿児島県	18,892	16,649	16,272	14,834	15,124	15,244	14,841	14,637	14,236	14,125	△999	△6.6%						
47 沖縄県	17,088	16,751	16,773	16,115	17,098	16,918	17,074	17,209	16,373	16,941	△157	△0.9%						

資料等

- 厚生労働省「人口動態統計(確定数)」(各年版)より作成。
- 合計特殊出生率との相関係数、単純平均、標準偏差は都道府県別データから機械的に計算。変動係数は、標準偏差／単純平均で機械的に計算。

(2) 働き方関係等指標 - その2 -

■男女別・配偶関係別・年齢階級別 就業者の割合(25~49歳) 男性

【実数値】

...上位10位を網掛け
...下位10位を網掛け

	就業者の割合(H22)																			
	未婚					有配偶														
	25~29歳	30~34歳	35~39歳	40~44歳	45~49歳	25~29歳	30~34歳	35~39歳	40~44歳	45~49歳	25~29歳	30~34歳	35~39歳	40~44歳	45~49歳					
(%)	(順位)	(%)	(順位)	(%)	(順位)	(%)	(順位)	(%)	(順位)	(%)	(順位)	(%)	(順位)	(%)	(順位)					
(%)	(降順)	(%)	(降順)	(%)	(降順)	(%)	(降順)	(%)	(降順)	(%)	(降順)	(%)	(降順)	(%)	(降順)					
(合計特殊出生率との相関係数)	0.018	△0.122	△0.205	△0.298	△0.370	△0.130	△0.253	△0.232	△0.223	△0.211										
(単純平均)	82.9	82.7	80.5	77.2	74.4	96.6	97.3	97.5	97.2	96.9										
(標準偏差)	2.7	2.7	3.0	3.8	4.0	0.8	0.7	0.6	0.7	0.7										
(変動係数)	0.033	0.033	0.037	0.049	0.054	0.009	0.007	0.007	0.007	0.007										
全 国	83.4	83.5	81.7	79.0	76.4	96.7	97.5	97.6	97.3	97.0										
1 北海道	80.3	39	80.4	38	78.7	31	74.9	35	72.4	31	96.7	24	97.2	31	97.3	30	97.0	34	96.8	30
2 青森県	79.0	44	78.9	44	75.7	46	71.5	45	69.0	43	95.9	39	96.4	46	96.4	46	96.2	46	95.9	45
3 岩手県	81.6	33	81.7	27	78.9	29	76.2	28	72.5	30	96.7	23	97.2	28	97.2	35	96.9	35	96.2	41
4 宮城県	79.1	43	80.5	35	78.7	30	75.8	30	74.3	23	95.8	41	96.9	38	97.0	39	96.8	38	96.5	39
5 秋田県	82.7	25	81.1	31	78.2	36	74.7	36	73.6	27	96.8	19	97.5	22	97.6	20	97.3	23	97.0	24
6 山形県	84.3	17	84.0	17	81.3	22	78.9	19	75.6	21	97.2	14	97.8	11	98.0	14	97.6	12	97.5	14
7 福島県	81.9	30	81.7	29	79.3	28	76.4	25	73.8	26	96.3	33	97.1	35	97.3	31	96.9	36	96.7	33
8 茨城県	83.3	22	83.2	23	81.5	21	78.4	21	76.8	16	96.6	28	97.3	25	97.6	24	97.2	27	97.0	22
9 栃木県	84.5	16	83.4	21	81.8	19	79.5	16	76.5	19	97.1	17	97.6	19	97.6	23	97.3	21	97.3	17
10 群馬県	84.8	12	83.8	19	82.6	15	79.5	17	76.2	20	97.3	13	97.9	9	97.8	19	97.5	18	97.2	19
11 埼玉県	83.6	20	84.0	18	82.9	13	81.4	8	79.1	5	96.7	26	97.8	15	98.1	10	97.6	14	97.3	16
12 千葉県	83.9	19	84.1	16	82.9	12	80.8	11	79.1	6	97.2	15	97.8	12	98.0	13	97.6	17	97.3	15
13 東京都	84.1	18	85.9	7	84.5	4	82.7	2	80.9	4	96.7	25	97.6	20	97.8	16	97.5	19	97.1	21
14 神奈川県	85.2	10	85.4	11	84.0	8	82.7	4	81.0	1	97.4	8	98.1	6	98.2	3	97.9	6	97.5	10
15 新潟県	84.6	15	85.1	12	83.2	11	80.1	13	78.9	7	97.3	11	97.8	10	98.0	12	97.9	5	97.6	7
16 富山県	86.8	4	85.9	8	83.9	10	80.5	12	78.3	10	97.6	2	98.3	1	98.4	1	98.1	1	97.9	2
17 石川県	84.8	13	85.7	10	83.9	9	81.0	10	77.8	11	97.4	9	97.9	8	98.1	8	97.8	8	97.9	1
18 福井県	86.8	5	87.1	2	84.3	6	81.1	9	77.6	13	97.1	18	98.1	5	98.2	6	97.9	7	97.7	5
19 山梨県	84.6	14	84.5	14	82.5	16	79.9	15	76.8	17	97.3	12	97.6	18	97.5	25	97.5	20	97.0	23
20 長野県	85.8	8	86.0	6	84.2	7	81.7	7	78.8	8	96.5	31	97.5	23	97.6	21	97.6	15	97.2	18
21 岐阜県	85.9	7	85.7	9	82.7	14	80.0	14	75.1	22	97.2	16	97.8	13	98.0	15	97.6	16	97.5	12
22 静岡県	87.6	2	86.5	3	84.4	5	82.1	6	78.7	9	97.4	10	97.8	14	98.1	9	97.8	9	97.5	11
23 愛知県	88.3	1	87.6	1	85.6	1	83.2	1	80.9	3	97.6	3	98.2	3	98.2	4	98.0	4	97.8	4
24 三重県	87.2	3	86.5	4	85.0	2	82.4	5	77.2	14	97.5	5	98.3	2	98.3	2	98.0	3	97.6	8
25 滋賀県	86.0	6	86.3	5	85.0	3	82.7	3	80.9	2	97.7	1	98.2	4	98.2	7	98.0	2	97.7	6
26 京都府	80.0	41	82.4	25	80.9	24	78.5	20	76.7	18	95.8	40	97.0	37	97.2	34	96.9	37	96.9	28
27 大阪府	80.6	37	80.5	36	78.3	34	75.3	31	72.7	28	95.5	43	96.8	39	96.8	43	96.5	43	96.1	44
28 兵庫県	82.2	28	81.7	28	79.5	27	76.3	27	74.1	24	96.6	27	97.4	24	97.6	22	97.2	24	96.9	26
29 奈良県	77.5	46	78.0	46	76.8	44	72.4	42	69.9	39	95.0	46	96.6	43	96.8	42	96.7	39	96.4	40
30 和歌山県	81.8	31	81.1	33	78.3	35	73.7	39	69.9	40	96.3	35	97.2	29	97.4	26	97.0	32	96.7	32
31 鳥取県	83.1	24	83.5	20	81.5	20	77.5	23	74.0	25	96.8	20	97.5	21	97.8	18	97.2	25	96.7	31
32 島根県	85.3	9	84.6	13	82.4	17	78.4	22	77.6	12	97.6	4	97.7	16	98.2	5	97.8	10	97.8	3
33 岡山県	80.6	38	80.2	40	78.0	37	74.5	37	72.1	33	95.5	45	96.5	44	96.9	40	96.6	41	96.5	38
34 広島県	85.0	11	84.4	15	82.4	18	79.0	18	76.8	15	97.5	6	98.0	7	98.0	11	97.7	11	97.5	9
35 山口県	83.3	23	82.5	24	81.0	23	75.9	29	72.4	32	97.4	7	97.7	17	97.8	17	97.6	13	97.5	13
36 徳島県	80.0	40	78.8	45	76.8	43	70.2	46	67.4	46	96.0	38	96.4	45	96.6	45	96.4	44	95.8	46
37 香川県	83.5	21	82.1	26	80.2	26	76.5	24	72.6	29	96.6	29	97.1	32	97.3	29	97.2	26	97.0	25
38 愛媛県	81.8	32	81.4	30	77.7	40	73.3	40	69.5	42	96.3	34	97.1	34	97.0	38	96.7	40	96.6	36
39 高知県	79.6	42	79.6	43	76.9	42	74.5	38	69.8	41	95.7	42	96.7	41	96.8	44	96.3	45	96.2	42
40 福岡県	78.6	45	79.9	41	77.9	38	74.9	34	71.5	35	95.5	44	96.6	42	96.9	41	96.5	42	96.2	43
41 佐賀県	82.4	27	83.3	22	80.3	25	76.4	26	72.0	34	96.7	22	97.2	30	97.2	33	97.3	22	97.2	20
42 長崎県	82.1	29	80.3	39	77.0	41	72.3	43	68.8	45	96.5	32	97.3	27	97.3	27	97.1	28	96.9	27
43 熊本県	81.3	35	80.4	37	77.9	39	75.2	32	71.0	38	96.3	36	97.0	36	97.3	28	97.1	31	96.7	34
44 大分県	81.6	34	80.5	34	78.4	33	75.0	33	71.5	36	96.0	37	96.7	40	97.0	37	97.0	33	96.8	29
45 宮崎県	82.4	26	81.1	32	78.6	32	72.6	41	71.1	37	96.6	30	97.1	33	97.1	36	97.1	29	96.6	37
46 鹿児島県	81.1	36	79.7	42	76.6	45	71.6	44	69.0	44	96.7	21	97.3	26	97.3	32	97.1	30	96.7	35
47 沖縄県	76.1	47	75.8	47	72.5	47	67.6	47	63.6	47	93.2	47	94.2	47	94.7	47	94.2	47	93.7	47

資料等

- 総務省「国勢調査」(平成22年)より作成。就業者の割合とは人口に占める就業者の割合であり、労働力状態不詳や年齢・国籍不詳は除いて算出した。
- 合計特殊出生率との相関係数、単純平均、標準偏差は都道府県別データから機械的に計算。変動係数は、標準偏差／単純平均で機械的に計算。

(2) 働き方関係等指標 - その2 -

■男女別・配偶関係別・年齢階級別 就業者の割合(25~49歳) 女性

	就業者の割合(H22)																			
	未婚					有配偶														
	25~29歳 (%) (順位) (降順)	30~34歳 (%) (順位) (降順)	35~39歳 (%) (順位) (降順)	40~44歳 (%) (順位) (降順)	45~49歳 (%) (順位) (降順)	25~29歳 (%) (順位) (降順)	30~34歳 (%) (順位) (降順)	35~39歳 (%) (順位) (降順)	40~44歳 (%) (順位) (降順)	45~49歳 (%) (順位) (降順)	25~29歳 (%) (順位) (降順)	30~34歳 (%) (順位) (降順)	35~39歳 (%) (順位) (降順)	40~44歳 (%) (順位) (降順)	45~49歳 (%) (順位) (降順)					
(合計特殊出生率との相関係数)	0.085	0.090	0.041	△0.092	△0.276	0.190	0.318	0.407	0.428	0.405										
(単純平均)	85.2	83.6	80.7	77.7	74.1	54.7	57.0	61.8	69.3	74.1										
(標準偏差)	1.9	1.7	2.0	2.3	2.6	5.9	7.2	7.5	6.3	5.3										
(変動係数)	0.022	0.020	0.025	0.030	0.035	0.109	0.127	0.122	0.090	0.071										
全 国	85.4	83.9	81.3	78.8	75.9	52.6	53.1	56.7	64.8	70.8										
1 北海道	83.5	42	82.2	38	80.0	34	78.2	22	75.4	17	48.0	43	50.0	39	54.4	40	63.1	39	68.3	39
2 青森県	80.4	46	79.5	47	76.7	45	71.6	47	70.3	44	58.9	11	63.9	11	66.1	14	70.5	21	72.8	32
3 岩手県	84.6	30	82.7	34	80.5	27	76.8	33	71.5	39	61.1	9	65.2	10	67.8	10	73.8	11	76.5	16
4 宮城県	84.0	36	82.6	35	80.1	32	76.8	32	73.9	27	53.3	21	54.2	29	57.4	34	65.0	36	70.8	35
5 秋田県	84.4	31	82.7	33	78.3	41	75.1	40	71.0	43	66.2	3	68.5	4	70.4	9	75.2	9	78.2	10
6 山形県	86.2	17	84.3	17	82.1	13	78.0	23	72.4	34	67.4	1	71.4	1	74.7	2	79.8	2	82.3	4
7 福島県	83.9	40	81.9	41	78.2	43	74.4	43	71.4	40	56.4	16	60.5	16	65.1	16	71.9	16	76.8	15
8 茨城県	83.9	41	81.4	43	78.2	42	74.4	42	70.0	45	50.9	34	53.5	31	57.7	33	66.5	33	71.5	33
9 栃木県	84.1	34	82.7	32	79.3	38	76.5	38	72.0	37	52.1	27	55.0	24	60.6	25	68.3	29	73.2	30
10 群馬県	85.0	28	82.2	39	80.3	29	77.3	30	72.8	31	52.7	22	55.9	21	62.2	21	70.0	23	75.0	22
11 埼玉県	85.4	22	83.4	24	80.7	25	77.8	25	75.8	13	50.1	38	48.8	42	52.2	42	61.9	41	68.2	40
12 千葉県	85.6	19	84.2	19	81.3	21	78.9	15	75.4	18	49.6	40	48.3	43	50.7	43	60.7	42	68.1	41
13 東京都	86.4	13	86.6	3	84.5	2	82.9	1	81.0	1	58.4	12	54.9	25	53.1	41	58.4	44	64.4	45
14 神奈川県	86.3	14	84.7	15	82.2	10	80.5	3	78.0	2	50.7	35	47.7	44	48.1	46	56.9	46	64.6	44
15 新潟県	86.2	16	85.3	8	82.4	9	78.8	16	75.7	14	62.5	8	66.4	9	72.4	7	78.3	5	81.5	5
16 富山県	87.8	3	85.2	9	82.6	8	79.6	10	74.2	25	64.4	5	67.9	5	74.3	4	79.7	3	82.5	3
17 石川県	87.3	8	86.7	2	83.9	3	81.4	2	77.0	5	63.9	6	67.2	8	72.2	8	77.2	6	80.8	7
18 福井県	88.9	1	86.5	4	83.5	4	80.4	5	73.6	28	63.5	7	67.6	6	74.6	3	79.6	4	82.7	2
19 山梨県	85.0	27	83.8	22	81.5	18	76.7	35	72.7	32	52.4	25	57.2	20	63.6	19	70.9	17	75.5	20
20 長野県	86.6	11	85.5	7	82.8	7	79.8	6	76.9	6	50.3	36	54.9	26	64.0	17	74.1	10	79.8	8
21 岐阜県	86.9	9	84.7	13	81.5	17	78.3	19	74.8	23	50.9	33	53.6	30	62.9	20	72.5	15	77.3	14
22 静岡県	87.6	6	85.1	10	82.1	12	79.8	7	76.4	10	51.5	29	52.8	32	59.5	30	70.0	22	76.4	17
23 愛知県	87.4	7	84.9	12	82.2	11	80.4	4	77.4	3	50.1	37	49.5	40	56.2	37	65.5	35	71.3	34
24 三重県	87.7	4	85.0	11	81.8	15	78.5	18	75.2	21	52.5	23	55.1	23	61.5	23	70.9	18	75.9	19
25 滋賀県	87.6	5	85.6	5	82.9	6	79.5	13	76.7	8	51.0	32	50.1	38	56.3	36	67.2	31	74.4	23
26 京都府	84.3	32	84.0	20	81.5	20	79.5	14	77.2	4	51.6	28	52.1	35	54.8	39	63.0	40	69.0	38
27 大阪府	83.9	38	82.4	36	79.7	36	77.6	27	75.6	15	47.6	44	46.1	46	49.0	45	57.4	45	63.8	46
28 兵庫県	84.8	29	83.2	27	80.9	24	78.3	20	75.9	12	47.4	45	46.3	45	50.5	44	60.1	43	67.0	42
29 奈良県	82.8	43	81.3	45	77.2	44	74.0	44	71.6	38	44.7	47	44.6	47	47.0	47	56.7	47	63.0	47
30 和歌山県	84.1	33	81.6	42	78.5	39	74.6	41	72.2	36	46.0	46	49.2	41	56.9	35	65.7	34	70.2	36
31 鳥取県	86.9	10	85.6	6	83.0	5	79.8	9	75.5	16	65.5	4	68.5	3	72.9	5	77.0	7	81.1	6
32 島根県	88.2	2	87.3	1	84.8	1	79.8	8	76.9	7	67.3	2	71.2	2	75.3	1	80.4	1	83.1	1
33 岡山県	83.9	39	82.1	40	79.4	37	76.6	36	73.2	29	52.5	24	54.8	27	60.3	26	69.0	28	74.3	25
34 広島県	86.5	12	84.4	16	81.7	16	79.6	11	76.5	9	51.1	31	52.6	33	59.0	31	68.2	30	74.0	27
35 山口県	85.4	21	82.9	30	80.2	30	77.6	26	74.5	24	49.0	42	52.4	34	59.7	29	69.2	26	74.1	26
36 徳島県	82.2	45	81.4	44	76.5	46	72.4	46	69.0	46	55.9	17	61.1	15	65.7	15	70.7	19	74.4	24
37 香川県	85.0	26	82.9	31	80.2	31	76.7	34	71.3	41	54.9	19	58.4	18	63.7	18	70.6	20	76.0	18
38 愛媛県	84.1	35	82.4	37	78.5	40	76.5	37	71.2	42	49.8	39	52.0	36	58.3	32	67.0	32	72.8	31
39 高知県	82.8	44	83.0	29	79.9	35	78.2	21	75.3	20	60.7	10	67.5	7	72.5	6	76.2	8	79.7	9
40 福岡県	84.0	37	83.4	26	81.1	23	78.5	17	75.4	19	49.5	41	51.2	37	55.6	38	63.9	38	69.4	37
41 佐賀県	86.3	15	84.7	14	80.4	28	77.3	29	72.6	33	57.2	15	61.5	14	66.7	12	73.7	12	77.7	11
42 長崎県	85.9	18	83.8	23	80.6	26	76.4	39	73.1	30	55.8	18	57.9	19	61.6	22	69.7	24	73.8	29
43 熊本県	85.3	23	84.3	18	81.5	19	79.6	12	76.0	11	57.5	14	61.8	13	66.3	13	73.0	14	77.4	13
44 大分県	85.1	25	83.0	28	80.1	33	77.1	31	75.1	22	51.5	30	54.3	28	60.1	27	69.6	25	75.2	21
45 宮崎県	85.2	24	83.4	25	82.1	14	77.8	24	74.0	26	57.9	13	62.6	12	67.7	11	73.5	13	77.5	12
46 鹿児島県	85.5	20	84.0	21	81.2	22	77.6	28	72.4	35	52.4	26	55.2	22	60.1	28	69.0	27	73.9	28
47 沖縄県	79.6	47	80.2	46	76.4	47	73.0	45	67.3	47	54.8	20	59.8	17	61.0	24	64.3	37	66.5	43

資料等

- 総務省「国勢調査」(平成22年)より作成。就業者の割合とは人口に占める就業者の割合であり、労働力状態不詳や年齢・国籍不詳は除いて算出した。
- 合計特殊出生率との相関係数、単純平均、標準偏差は都道府県別データから機械的に計算。変動係数は、標準偏差／単純平均で機械的に計算。

(2) 働き方関係等指標 - その2 -

男女別・配偶関係別・年齢階級別 完全失業者の割合(25～49歳) 男性

【実数値】

…上位10位を網掛け
…下位10位を網掛け

	完全失業者の割合(H22)																			
	未婚					有配偶														
	25～29歳 (%) (順位) (昇順)	30～34歳 (%) (順位) (昇順)	35～39歳 (%) (順位) (昇順)	40～44歳 (%) (順位) (昇順)	45～49歳 (%) (順位) (昇順)	25～29歳 (%) (順位) (昇順)	30～34歳 (%) (順位) (昇順)	35～39歳 (%) (順位) (昇順)	40～44歳 (%) (順位) (昇順)	45～49歳 (%) (順位) (昇順)	25～29歳 (%) (順位) (昇順)	30～34歳 (%) (順位) (昇順)	35～39歳 (%) (順位) (昇順)	40～44歳 (%) (順位) (昇順)	45～49歳 (%) (順位) (昇順)					
(合計特殊出生率との相関係数)	0.059	0.043	0.076	0.162	0.169	0.147	0.220	0.216	0.193	0.198										
(単純平均)	11.5	12.5	13.6	15.3	16.0	2.6	2.1	2.0	2.2	2.3										
(標準偏差)	2.1	2.1	2.2	2.5	2.4	0.7	0.6	0.5	0.5	0.6										
(変動係数)	0.185	0.170	0.165	0.163	0.150	0.283	0.271	0.270	0.250	0.253										
全 国	10.8	11.9	13.0	14.3	15.0	2.5	1.9	1.9	2.1	2.3										
1 北海道	13.1	36	13.6	30	14.3	28	16.1	29	16.7	26	2.5	25	2.1	28	2.0	27	2.2	29	2.3	27
2 青森県	16.3	46	16.2	46	18.0	46	20.8	46	21.2	46	3.5	43	3.0	46	3.0	46	3.2	46	3.3	46
3 岩手県	12.7	31	13.8	33	16.0	42	17.2	37	18.5	43	2.6	28	2.3	34	2.4	36	2.7	40	3.1	44
4 宮城県	14.7	45	15.2	44	16.3	43	18.0	40	18.1	39	3.3	40	2.4	38	2.4	38	2.5	36	2.7	37
5 秋田県	12.9	34	14.4	38	15.4	36	16.7	31	17.3	34	2.9	33	2.1	29	2.0	25	2.3	32	2.4	31
6 山形県	11.1	23	11.5	15	13.2	22	14.8	22	15.8	22	2.1	12	1.7	15	1.7	18	1.9	18	1.9	12
7 福島県	13.6	39	14.0	34	15.1	31	16.8	34	17.4	36	3.1	37	2.4	39	2.3	34	2.6	38	2.7	36
8 茨城県	11.5	25	12.5	25	13.2	23	15.2	24	15.2	20	2.4	23	2.0	23	1.9	22	2.2	28	2.3	26
9 栃木県	10.7	19	11.7	18	12.6	19	13.8	17	14.7	16	2.3	18	1.9	22	1.9	23	2.1	22	2.1	16
10 群馬県	10.9	20	11.9	22	12.7	20	13.9	18	15.1	19	2.2	17	1.7	16	1.8	19	2.0	19	2.2	20
11 埼玉県	10.9	21	11.9	21	12.5	17	13.4	12	14.0	13	2.5	24	1.7	17	1.5	9	1.9	14	2.1	17
12 千葉県	10.5	15	11.7	19	12.3	15	13.4	14	13.7	11	2.1	14	1.7	12	1.6	15	1.9	15	2.1	15
13 東京都	8.7	4	9.7	5	10.9	5	11.9	5	12.5	5	2.0	11	1.7	11	1.6	13	1.8	12	2.1	18
14 神奈川県	9.2	8	10.4	11	11.3	7	12.0	6	12.3	3	1.8	8	1.4	4	1.4	4	1.6	6	1.8	9
15 新潟県	10.5	14	10.8	14	11.7	13	13.0	9	13.3	6	1.8	7	1.6	10	1.4	7	1.6	7	1.8	10
16 富山県	9.0	6	10.4	10	11.4	8	13.2	11	13.7	9	1.7	2	1.4	7	1.3	3	1.5	3	1.6	2
17 石川県	9.2	9	10.3	8	11.5	11	13.7	15	13.9	12	1.8	5	1.6	9	1.6	11	1.8	10	1.7	3
18 福井県	9.3	10	9.4	3	11.0	6	13.2	10	14.2	14	2.4	22	1.6	8	1.5	10	1.7	9	1.8	7
19 山梨県	10.6	16	11.5	17	12.4	16	13.8	16	14.9	18	2.1	13	1.9	20	1.9	21	2.1	21	2.3	28
20 長野県	9.4	11	10.3	7	11.5	10	12.5	7	13.7	10	2.7	31	2.0	26	1.9	24	1.9	16	2.2	19
21 岐阜県	9.8	13	10.6	12	12.6	18	14.1	19	16.1	24	2.4	20	1.8	18	1.7	17	1.9	17	2.0	14
22 静岡県	8.9	5	10.3	9	11.4	9	12.9	8	14.7	17	2.1	15	1.9	19	1.6	12	1.8	11	2.0	13
23 愛知県	7.6	1	8.9	2	10.2	3	11.7	4	12.3	4	1.8	6	1.4	2	1.4	5	1.5	2	1.7	4
24 三重県	8.7	3	9.5	4	10.0	2	11.5	2	13.5	7	1.9	10	1.3	1	1.3	2	1.5	4	1.8	8
25 滋賀県	9.1	7	9.9	6	10.3	4	11.4	1	12.1	2	1.7	3	1.4	6	1.4	6	1.6	5	1.7	5
26 京都府	10.6	17	11.9	20	13.4	24	14.1	20	14.4	15	2.8	32	2.0	27	2.0	28	2.3	30	2.2	22
27 大阪府	12.9	35	14.5	39	15.9	41	17.1	35	17.7	37	3.6	44	2.6	41	2.6	43	2.8	42	3.1	43
28 兵庫県	11.5	26	13.1	27	14.3	27	15.5	27	16.0	23	2.5	26	2.0	24	1.8	20	2.1	25	2.3	25
29 奈良県	14.4	44	16.2	45	16.6	44	18.6	44	19.1	45	3.9	46	2.8	43	2.6	42	2.6	37	2.8	39
30 和歌山県	13.2	38	14.1	36	15.2	32	17.4	39	18.5	42	3.1	38	2.3	36	2.2	33	2.4	35	2.6	34
31 鳥取県	11.0	22	11.5	16	12.2	14	14.5	21	15.5	21	2.4	19	1.7	13	1.6	14	2.0	20	2.4	29
32 島根県	8.2	2	8.7	1	9.7	1	11.7	3	11.2	1	1.4	1	1.4	3	1.2	1	1.4	1	1.4	1
33 岡山県	13.8	41	14.9	42	16.6	45	18.3	42	18.5	44	3.7	45	2.8	45	2.6	44	2.8	44	2.8	40
34 広島県	9.7	12	10.7	13	11.6	12	13.4	13	13.6	8	1.7	4	1.4	5	1.5	8	1.7	8	1.8	6
35 山口県	10.7	18	12.4	24	13.0	21	15.4	26	16.1	25	1.9	9	1.7	14	1.7	16	1.8	13	1.8	11
36 徳島県	13.6	40	15.1	43	15.5	37	19.3	45	18.2	40	3.2	39	2.8	44	2.7	45	2.9	45	3.3	45
37 香川県	11.5	24	12.9	26	13.7	26	15.1	23	17.3	30	2.7	30	2.2	31	2.1	30	2.2	26	2.2	23
38 愛媛県	12.7	32	13.6	31	15.6	38	18.1	41	18.4	41	3.0	34	2.3	35	2.5	40	2.6	39	2.5	33
39 高知県	14.3	43	14.6	40	15.9	39	16.1	28	17.3	32	3.4	41	2.3	33	2.4	37	2.8	43	2.9	41
40 福岡県	13.9	42	14.8	41	15.9	40	17.1	36	17.9	38	3.4	42	2.6	42	2.5	39	2.7	41	3.0	42
41 佐賀県	11.6	27	12.1	23	13.5	25	15.3	25	16.9	27	2.2	16	2.2	30	2.2	32	2.2	27	2.2	21
42 長崎県	12.0	28	13.5	29	15.3	35	16.7	32	17.1	29	2.6	27	2.0	25	2.0	26	2.1	24	2.2	24
43 熊本県	13.1	37	14.3	37	15.3	34	16.3	30	17.1	28	3.0	35	2.4	37	2.1	31	2.3	31	2.6	35
44 大分県	12.8	33	14.0	35	14.9	30	16.8	33	17.3	31	3.1	36	2.5	40	2.5	41	2.4	33	2.4	30
45 宮崎県	12.1	29	13.7	32	14.7	29	18.5	43	17.3	33	2.7	29	2.3	32	2.3	35	2.4	34	2.7	38
46 鹿児島県	12.3	30	13.4	28	15.3	33	17.3	38	17.4	35	2.4	21	1.9	21	2.0	29	2.1	23	2.4	32
47 沖縄県	17.3	47	18.1	47	19.7	47	21.8	47	22.4	47	5.5	47	4.4	47	4.2	47	4.6	47	5.0	47

資料等

- 総務省「国勢調査」(平成22年)より作成。完全失業者の割合とは人口に占める完全失業者の割合であり、労働力状態不詳や年齢・国籍不詳は除いて算出した。
- 合計特殊出生率との相関係数、単純平均、標準偏差は都道府県別データから機械的に計算。変動係数は、標準偏差／単純平均で機械的に計算。

(2) 働き方関係等指標 - その2 -

■男女別・配偶関係別・年齢階級別 完全失業者の割合(25～49歳) 女性

【実数値】

…上位10位を網掛け
…下位10位を網掛け

	完全失業者の割合(H22)																			
	未婚					有配偶														
	25～29歳 (%) (順位) (昇順)	30～34歳 (%) (順位) (昇順)	35～39歳 (%) (順位) (昇順)	40～44歳 (%) (順位) (昇順)	45～49歳 (%) (順位) (昇順)	25～29歳 (%) (順位) (昇順)	30～34歳 (%) (順位) (昇順)	35～39歳 (%) (順位) (昇順)	40～44歳 (%) (順位) (昇順)	45～49歳 (%) (順位) (昇順)	25～29歳 (%) (順位) (昇順)	30～34歳 (%) (順位) (昇順)	35～39歳 (%) (順位) (昇順)	40～44歳 (%) (順位) (昇順)	45～49歳 (%) (順位) (昇順)					
(合計特殊出生率との相関係数)	0.002	△0.119	△0.126	△0.184	△0.220	0.118	0.121	0.231	0.199	0.180										
(単純平均)	7.7	8.1	8.8	9.0	8.4	2.6	2.0	1.9	1.9	1.7										
(標準偏差)	1.2	1.1	1.1	1.2	1.1	0.4	0.3	0.3	0.3	0.2										
(変動係数)	0.160	0.136	0.126	0.133	0.129	0.137	0.156	0.159	0.143	0.144										
全 国	7.5	8.1	8.7	8.9	8.5	2.5	1.9	1.8	1.8	1.7										
1 北海道	8.8	42	9.0	40	9.5	38	9.6	34	9.3	37	2.5	25	2.0	27	1.7	12	1.8	19	1.7	26
2 青森県	11.1	46	11.8	47	12.1	47	13.4	47	11.1	47	3.8	47	3.2	47	2.9	47	2.8	47	2.3	46
3 岩手県	8.3	35	8.6	31	8.9	27	9.6	33	9.3	38	3.1	43	2.2	33	2.4	44	2.1	41	2.1	45
4 宮城県	9.1	44	9.7	45	10.3	43	10.8	45	9.7	43	2.7	35	2.2	37	2.2	39	2.2	44	2.0	42
5 秋田県	8.8	41	8.3	28	9.1	32	9.9	38	8.6	30	3.1	44	2.5	45	2.4	45	2.0	36	1.9	40
6 山形県	7.9	27	7.9	22	7.9	11	9.6	32	8.4	25	3.3	45	2.3	40	2.3	41	2.2	43	2.0	43
7 福島県	9.0	43	9.1	44	10.3	44	10.5	44	9.8	45	3.0	40	2.2	36	2.1	36	2.3	45	2.1	44
8 茨城県	8.2	31	8.9	38	9.9	40	10.2	39	9.7	44	2.4	15	1.9	16	1.7	14	1.8	22	1.7	24
9 栃木県	8.3	34	8.2	27	8.9	28	9.3	28	8.9	33	2.4	14	2.0	24	1.9	24	1.9	31	1.6	22
10 群馬県	8.4	37	8.8	35	9.1	31	9.1	26	8.8	32	2.3	11	1.9	23	1.9	25	1.8	25	1.6	16
11 埼玉県	7.7	24	8.5	29	9.2	33	9.3	29	8.6	31	2.2	6	1.8	10	1.7	10	1.8	18	1.6	18
12 千葉県	7.3	20	7.8	20	8.7	24	8.6	21	8.6	29	2.3	10	1.8	14	1.6	8	1.7	9	1.6	14
13 東京都	6.2	3	6.9	5	7.7	9	7.8	9	8.0	17	2.5	24	2.0	25	1.7	15	1.7	11	1.6	21
14 神奈川県	6.8	13	7.7	17	8.3	18	8.2	14	8.0	18	2.3	9	1.8	13	1.6	5	1.6	4	1.5	12
15 新潟県	7.1	17	7.2	10	7.9	10	8.3	17	7.3	7	2.6	28	2.4	44	2.1	34	2.0	33	1.8	34
16 富山県	6.3	8	7.1	7	8.0	12	8.1	11	8.3	23	2.4	13	2.0	26	2.0	30	1.9	26	1.5	7
17 石川県	6.2	5	6.5	3	7.5	5	7.7	5	7.6	10	2.6	31	2.4	43	2.2	37	1.9	29	1.7	29
18 福井県	5.8	2	7.0	6	7.7	6	7.7	7	7.9	13	3.0	39	2.3	41	2.1	35	1.9	28	1.6	15
19 山梨県	7.6	21	8.0	24	8.9	29	9.4	30	8.5	26	2.5	19	1.9	22	1.8	17	1.7	13	1.6	20
20 長野県	6.9	14	7.1	8	7.7	8	7.7	4	6.9	4	2.3	8	1.8	15	1.9	27	1.8	20	1.6	23
21 岐阜県	6.8	12	7.7	18	8.3	17	8.7	22	8.1	20	2.2	4	1.7	4	1.9	22	1.7	12	1.5	9
22 静岡県	6.7	11	7.7	16	8.5	22	8.8	23	8.5	27	2.4	16	1.9	18	1.7	13	1.8	17	1.7	31
23 愛知県	6.3	7	7.3	12	8.1	15	7.9	10	7.9	14	2.3	12	1.8	11	1.7	9	1.6	5	1.4	5
24 三重県	6.2	4	6.8	4	7.3	3	7.8	8	7.2	6	2.2	2	1.7	7	1.5	2	1.5	3	1.5	8
25 滋賀県	6.2	6	7.1	9	7.4	4	7.7	6	6.9	3	2.2	7	1.6	2	1.5	3	1.6	7	1.4	3
26 京都府	7.2	18	7.7	19	8.4	20	8.5	20	8.0	16	2.8	36	1.9	19	1.7	16	1.8	16	1.5	11
27 大阪府	8.4	38	9.1	41	9.9	42	10.2	42	9.7	42	2.6	26	2.0	28	1.9	23	2.0	34	1.9	37
28 兵庫県	7.6	23	8.1	26	8.8	25	8.9	24	8.4	24	2.2	5	1.7	6	1.6	7	1.7	8	1.5	10
29 奈良県	8.2	32	8.7	34	9.5	37	10.2	40	9.2	36	2.6	27	1.7	5	1.5	4	1.5	2	1.4	2
30 和歌山県	7.8	25	8.6	32	8.4	21	8.3	18	8.1	19	2.2	3	2.0	30	1.6	6	1.6	6	1.2	1
31 鳥取県	6.4	9	6.3	2	7.2	2	7.6	3	6.0	2	3.0	41	2.3	39	2.3	42	2.1	38	1.9	36
32 島根県	5.4	1	5.3	1	6.3	1	6.7	1	5.6	1	2.5	23	1.8	12	1.8	21	1.7	10	1.4	6
33 岡山県	8.3	36	9.1	42	9.9	41	10.2	41	9.5	39	2.5	18	1.7	3	1.8	19	1.9	27	1.7	28
34 広島県	6.7	10	7.3	11	7.7	7	7.5	2	7.0	5	2.5	22	1.9	17	1.7	11	1.8	23	1.6	17
35 山口県	7.1	15	7.6	13	8.0	13	8.2	13	7.5	8	1.9	1	1.5	1	1.5	1	1.4	1	1.4	4
36 徳島県	8.7	40	9.1	43	10.4	45	10.5	43	9.2	35	2.7	33	2.3	38	2.0	33	2.1	42	1.7	30
37 香川県	7.6	22	8.0	25	9.2	34	9.5	31	9.6	41	2.4	17	1.7	8	2.0	32	1.9	32	1.6	19
38 愛媛県	8.1	29	8.8	36	9.5	39	9.6	36	9.6	40	2.5	20	1.7	9	1.8	18	1.8	21	1.5	13
39 高知県	9.3	45	9.0	39	9.0	30	9.1	25	8.2	22	2.9	38	2.2	34	2.2	38	2.0	37	1.7	25
40 福岡県	8.6	39	8.7	33	9.2	35	9.6	35	8.9	34	2.7	34	2.2	32	2.0	31	2.0	35	2.0	41
41 佐賀県	7.1	16	7.7	15	8.8	26	8.5	19	8.5	28	2.5	21	2.0	29	1.8	20	1.9	30	1.7	27
42 長崎県	7.2	19	7.6	14	8.3	19	8.2	12	7.6	11	2.7	32	2.1	31	1.9	29	1.8	24	1.8	33
43 熊本県	8.2	33	7.9	21	8.5	23	8.2	15	7.6	9	2.8	37	2.4	42	2.2	40	2.1	40	1.9	35
44 大分県	7.9	28	8.8	37	9.5	36	9.8	37	8.2	21	2.6	30	1.9	21	1.9	26	1.7	14	1.8	32
45 宮崎県	8.1	30	8.5	30	8.3	16	9.2	27	7.9	15	3.0	42	2.2	35	2.3	43	2.1	39	1.9	39
46 鹿児島県	7.8	26	7.9	23	8.1	14	8.2	16	7.9	12	2.6	29	1.9	20	1.9	28	1.8	15	1.9	38
47 沖縄県	11.8	47	10.8	46	11.7	46	11.4	46	10.9	46	3.3	46	2.8	46	2.6	46	2.7	46	2.4	47

資料等

- 総務省「国勢調査」(平成22年)より作成。完全失業者の割合とは人口に占める完全失業者の割合であり、労働力状態不詳や年齢・国籍不詳は除いて算出した。
- 合計特殊出生率との相関係数、単純平均、標準偏差は都道府県別データから機械的に計算。変動係数は、標準偏差／単純平均で機械的に計算。

(2) 働き方関係等指標 - その2 -

■男女別・配偶関係別・年齢階級別 就業者に占める労働者派遣事業所の派遣社員とパート・アルバイト・その他の割合(25～49歳) 男性

【実数値】

…上位10位を網掛け
…下位10位を網掛け

	就業者に占める労働者派遣事業所の派遣社員とパート・アルバイト・その他の割合(H22)									
	未婚					有配偶				
	25～29歳	30～34歳	35～39歳	40～44歳	45～49歳	25～29歳	30～34歳	35～39歳	40～44歳	45～49歳
(%)	(%)	(%)	(%)	(%)	(%)	(%)	(%)	(%)	(%)	(%)
	(順位)	(順位)	(順位)	(順位)	(順位)	(順位)	(順位)	(順位)	(順位)	(順位)
	(昇順)	(昇順)	(昇順)	(昇順)	(昇順)	(昇順)	(昇順)	(昇順)	(昇順)	(昇順)
(合計特殊出生率との相関係数)	0.040	△0.038	0.052	0.140	0.176	0.364	0.346	0.309	0.293	0.287
(単純平均)	20.6	17.2	15.2	14.8	14.6	7.3	4.6	3.4	3.3	3.3
(標準偏差)	3.6	2.7	2.2	1.9	1.6	2.1	1.4	1.0	0.9	0.8
(変動係数)	0.176	0.156	0.142	0.126	0.113	0.293	0.299	0.305	0.273	0.236
全 国	20.8	17.8	15.7	15.0	14.7	7.0	4.4	3.3	3.1	3.2
1 北海道	24.6	43	21.3	46	18.3	44	17.7	45	17.1	45
2 青森県	22.3	34	18.6	36	15.6	28	14.6	22	13.8	17
3 岩手県	24.5	42	18.9	39	15.9	31	15.2	33	15.5	35
4 宮城県	25.7	46	20.8	45	16.7	39	15.5	35	13.9	18
5 秋田県	23.6	38	17.9	31	15.9	32	15.0	31	15.6	36
6 山形県	19.8	21	16.6	19	14.7	20	13.1	11	13.0	9
7 福島県	20.9	27	17.3	27	15.5	27	14.9	26	13.7	15
8 茨城県	20.2	22	16.8	21	14.3	18	13.0	9	12.5	6
9 栃木県	19.4	19	16.9	24	14.9	22	14.4	20	14.2	21
10 群馬県	19.2	17	16.5	17	14.7	21	15.0	30	15.6	37
11 埼玉県	21.6	30	18.4	34	15.8	29	14.7	23	14.5	25
12 千葉県	20.9	25	18.6	37	15.8	30	14.5	21	14.2	22
13 東京都	22.4	35	19.0	40	17.1	40	15.8	36	15.0	30
14 神奈川県	20.6	24	18.2	33	15.9	33	14.3	19	13.6	14
15 新潟県	17.6	10	14.2	4	12.3	2	12.0	3	12.5	4
16 富山県	14.2	1	11.8	1	11.1	1	11.0	1	11.8	1
17 石川県	16.5	6	15.5	13	13.6	12	14.0	15	13.0	10
18 福井県	15.1	2	12.9	2	12.7	4	12.9	5	12.5	3
19 山梨県	19.4	18	15.0	11	13.6	11	14.0	14	14.0	19
20 長野県	17.2	7	14.5	7	13.5	10	12.9	8	12.7	7
21 岐阜県	15.7	3	13.1	3	12.7	5	11.9	2	12.3	2
22 静岡県	16.3	5	14.2	6	12.8	6	12.9	6	13.3	12
23 愛知県	16.2	4	14.7	9	13.1	8	13.0	10	13.3	11
24 三重県	17.8	11	15.7	14	13.8	13	14.3	18	15.2	33
25 滋賀県	18.6	15	16.4	16	16.1	35	17.2	43	16.8	44
26 京都府	24.6	44	20.8	44	18.4	45	17.3	44	16.6	42
27 大阪府	23.7	40	20.3	43	18.4	46	17.8	46	17.6	46
28 兵庫県	21.7	31	19.4	41	17.3	43	16.6	42	16.7	43
29 奈良県	21.9	33	17.8	28	15.4	25	15.3	34	14.7	27
30 和歌山県	20.9	26	17.3	26	15.3	24	14.9	27	15.7	39
31 鳥取県	22.7	36	16.5	18	14.2	16	15.9	37	15.5	34
32 島根県	18.1	12	14.7	8	14.3	17	15.0	28	14.8	28
33 岡山県	18.1	13	15.8	15	14.0	15	13.8	12	14.0	20
34 広島県	18.7	16	16.8	22	14.6	19	14.0	16	13.7	16
35 山口県	17.4	9	14.9	10	12.9	7	12.9	7	12.9	8
36 徳島県	21.8	32	17.2	25	15.5	26	15.0	29	14.4	24
37 香川県	17.3	8	14.2	5	12.6	3	12.8	4	13.5	13
38 愛媛県	18.4	14	15.2	12	13.3	9	14.0	13	12.5	5
39 高知県	24.7	45	18.7	38	16.3	36	16.3	40	14.9	29
40 福岡県	24.5	41	19.8	42	17.2	42	16.4	41	15.9	40
41 佐賀県	20.4	23	16.7	20	14.9	23	14.2	17	14.4	23
42 長崎県	21.4	28	17.9	29	16.1	34	14.8	24	15.6	38
43 熊本県	23.6	39	18.5	35	16.6	38	16.3	39	15.1	32
44 大分県	19.6	20	16.8	23	13.9	14	14.8	25	14.7	26
45 宮崎県	21.5	29	18.0	32	17.1	41	15.2	32	15.1	31
46 鹿児島県	22.8	37	17.9	30	16.4	37	15.9	38	16.6	41
47 沖縄県	35.9	47	28.3	47	24.3	47	22.2	47	20.5	47

資料等

- 総務省「国勢調査」(平成22年)より作成。従業上の地位不詳、労働力状態不詳、年齢・国籍不詳は除いて算出した。
- 合計特殊出生率との相関係数、単純平均、標準偏差は都道府県別データから機械的に計算。変動係数は、標準偏差／単純平均で機械的に計算。

(2) 働き方関係等指標 - その2 -

■男女別・配偶関係別・年齢階級別 就業者に占める労働者派遣事業所の派遣社員とパート・アルバイト・その他の割合(25～49歳) 女性

【実数値】

…上位10位を網掛け
…下位10位を網掛け

	就業者に占める労働者派遣事業所の派遣社員とパート・アルバイト・その他の割合(H22)																			
	未婚					有配偶														
	25～29歳	30～34歳	35～39歳	40～44歳	45～49歳	25～29歳	30～34歳	35～39歳	40～44歳	45～49歳										
(%)	(%)	(%)	(%)	(%)	(%)	(%)	(%)	(%)	(%)	(%)										
(順位)	(順位)	(順位)	(順位)	(順位)	(順位)	(順位)	(順位)	(順位)	(順位)	(順位)										
(昇順)	(昇順)	(昇順)	(昇順)	(昇順)	(昇順)	(昇順)	(昇順)	(昇順)	(昇順)	(昇順)										
(合計特殊出生率との相関係数)	0.015	△0.307	△0.301	△0.274	△0.099	0.380	0.120	△0.121	△0.286	△0.351										
(単純平均)	31.0	31.9	31.5	29.9	28.4	45.0	46.9	51.5	54.4	52.7										
(標準偏差)	3.4	3.0	3.1	2.8	2.4	3.1	3.6	5.2	6.6	7.3										
(変動係数)	0.110	0.093	0.098	0.095	0.083	0.070	0.078	0.101	0.121	0.138										
全 国	30.9	33.2	33.1	30.9	28.7	44.6	47.0	53.3	57.7	56.7										
1 北海道	35.2	44	35.6	43	34.5	38	32.5	40	32.1	46	47.9	41	50.4	41	56.0	37	61.0	38	60.8	39
2 青森県	34.8	42	32.3	26	33.0	31	32.5	39	30.6	39	45.3	23	44.3	12	46.1	9	49.0	12	46.9	11
3 岩手県	35.1	43	32.9	31	31.2	23	30.5	28	29.6	34	46.5	32	44.5	13	46.2	10	48.7	10	49.0	17
4 宮城県	36.5	46	36.3	46	34.7	41	33.6	42	31.4	44	45.9	28	46.5	17	49.5	18	55.3	23	54.3	25
5 秋田県	34.5	41	32.4	27	30.6	20	30.2	25	27.1	15	42.7	9	41.4	5	43.5	3	46.2	7	45.0	9
6 山形県	30.5	22	29.6	11	28.4	7	26.3	4	26.3	9	38.6	2	37.3	1	38.1	1	39.2	1	38.1	1
7 福島県	33.3	39	32.5	28	31.4	24	30.6	29	29.3	29	43.9	14	43.8	11	46.4	11	49.1	13	47.4	13
8 茨城県	32.8	37	35.0	38	34.6	39	34.5	46	31.8	45	47.3	36	49.5	36	54.1	27	57.8	30	56.9	33
9 栃木県	33.0	38	35.2	40	34.1	35	32.0	34	29.7	36	48.3	43	50.9	43	54.4	30	57.9	31	56.3	31
10 群馬県	29.3	16	30.7	18	30.7	21	30.3	27	29.1	28	48.0	42	51.4	45	56.2	38	59.2	35	58.1	36
11 埼玉県	30.7	25	35.1	39	35.7	43	33.8	43	31.3	43	44.4	16	49.1	32	57.9	44	65.2	47	65.7	47
12 千葉県	32.0	30	36.1	45	36.0	44	34.0	45	30.9	41	44.4	15	48.0	24	56.3	40	62.9	44	63.1	45
13 東京都	29.2	13	31.9	24	32.2	29	29.0	21	25.7	6	37.5	1	38.7	2	45.6	7	53.4	20	56.2	30
14 神奈川県	30.2	19	35.0	37	34.7	40	31.4	31	28.6	25	41.6	8	44.8	14	54.2	29	62.4	42	64.6	46
15 新潟県	30.8	26	29.8	14	28.8	11	28.3	18	27.8	22	43.1	12	44.9	15	48.0	14	49.3	14	46.3	10
16 富山県	24.0	1	26.7	2	25.2	2	24.7	2	24.8	3	39.5	4	42.6	8	46.7	12	46.6	8	42.0	5
17 石川県	26.7	4	27.8	3	28.7	10	27.8	13	27.4	17	40.7	6	43.8	10	48.0	15	48.3	9	44.8	8
18 福井県	24.5	2	25.1	1	24.3	1	25.0	3	26.6	12	39.4	3	41.3	4	45.9	8	44.9	4	40.7	4
19 山梨県	30.3	20	30.1	17	31.4	26	30.6	30	29.5	31	48.8	46	50.1	39	55.1	33	56.4	26	54.8	26
20 長野県	27.4	5	28.4	6	29.3	14	28.7	20	27.6	20	45.2	21	49.6	37	55.8	36	58.2	33	55.1	27
21 岐阜県	26.2	3	29.9	15	31.4	25	29.4	23	28.7	26	46.7	35	52.8	47	60.1	47	62.4	41	58.7	38
22 静岡県	29.0	11	31.7	23	31.6	27	31.7	33	29.4	30	45.2	22	50.1	38	55.7	35	60.1	36	58.6	37
23 愛知県	28.0	6	33.2	34	34.1	34	31.6	32	29.7	37	44.5	17	50.3	40	59.9	46	64.1	46	62.6	44
24 三重県	29.9	18	32.6	30	33.2	32	30.3	26	29.5	33	48.6	45	51.9	46	58.3	45	60.3	37	57.1	34
25 滋賀県	30.8	27	33.2	33	33.9	33	32.4	38	31.2	42	44.8	18	48.2	27	57.0	43	63.4	45	61.9	41
26 京都府	32.5	36	36.0	44	36.4	46	33.9	44	30.6	40	46.2	30	48.5	30	55.0	32	58.6	34	57.3	35
27 大阪府	32.1	32	35.3	42	36.0	45	32.9	41	29.7	35	45.5	24	48.1	25	57.0	42	62.3	40	62.0	42
28 兵庫県	32.2	33	35.3	41	35.1	42	32.3	36	29.1	27	45.8	26	49.0	31	57.0	41	62.5	43	62.1	43
29 奈良県	30.6	23	33.9	35	34.2	36	32.4	37	29.5	32	42.9	10	46.8	19	55.0	31	61.3	39	61.0	40
30 和歌山県	33.7	40	34.2	36	34.2	37	32.2	35	30.5	38	46.6	33	51.3	44	55.3	34	58.0	32	52.9	23
31 鳥取県	32.5	35	31.0	20	28.5	9	28.5	19	26.1	8	43.8	13	43.4	9	44.4	5	45.9	5	43.6	7
32 島根県	28.6	9	29.2	9	30.0	17	26.5	5	25.2	4	43.0	11	41.9	6	44.4	6	46.1	6	43.1	6
33 岡山県	30.5	21	31.9	25	31.1	22	28.1	16	26.4	11	45.0	20	47.3	21	52.5	23	54.0	22	51.7	21
34 広島県	30.8	28	32.5	29	32.4	30	29.3	22	27.1	14	47.3	37	50.6	42	56.3	39	57.8	29	55.6	29
35 山口県	28.5	8	29.2	8	28.4	6	24.5	1	23.1	1	45.8	27	49.5	35	54.2	28	55.8	25	54.2	24
36 徳島県	32.4	34	31.0	21	30.5	19	27.4	9	26.0	7	39.8	5	42.1	7	43.6	4	43.6	3	40.4	3
37 香川県	28.7	10	31.0	19	30.0	18	27.9	14	26.9	13	44.8	19	48.3	29	52.0	21	52.4	19	48.4	15
38 愛媛県	29.1	12	30.1	16	29.6	16	27.2	8	27.2	16	46.5	31	48.0	23	53.8	25	55.5	24	52.7	22
39 高知県	35.3	45	31.4	22	29.1	13	27.4	10	24.8	2	40.9	7	39.7	3	42.1	2	41.9	2	38.6	2
40 福岡県	32.0	31	33.2	32	32.0	28	30.0	24	28.2	24	48.5	44	49.4	34	54.1	26	57.4	28	56.8	32
41 佐賀県	29.3	15	29.3	10	29.5	15	28.2	17	27.4	19	45.5	25	46.2	16	48.1	16	48.9	11	46.9	12
42 長崎県	29.6	17	29.6	12	29.1	12	27.6	12	27.4	18	45.9	29	47.4	22	50.3	20	51.1	18	49.8	18
43 熊本県	30.9	29	29.7	13	28.5	8	27.1	7	27.9	23	47.4	39	46.7	18	47.7	13	49.4	15	48.0	14
44 大分県	29.3	14	28.8	7	26.9	3	27.5	11	25.3	5	46.6	34	48.2	26	52.1	22	53.5	21	51.1	20
45 宮崎県	30.6	24	28.0	4	27.9	4	26.6	6	26.4	10	47.3	38	47.0	20	50.0	19	50.7	17	48.9	16
46 鹿児島県	28.5	7	28.2	5	28.1	5	28.0	15	27.6	21	47.6	40	49.2	33	53.3	24	56.8	27	55.5	28
47 沖縄県	45.3	47	39.9	47	39.0	47	37.5	47	36.0	47	54.7	47	48.3	28	48.6	17	50.7	16	49.8	19

資料等

- 総務省「国勢調査」(平成22年)より作成。従業上の地位不詳、労働力状態不詳、年齢・国籍不詳は除いて算出した。
- 合計特殊出生率との相関係数、単純平均、標準偏差は都道府県別データから機械的に計算。変動係数は、標準偏差／単純平均で機械的に計算。

(2) 働き方関係等指標 - その2 -

■男女別・配偶関係別・年齢階級別 所得が200万円未満の割合(20~39歳)

【実数値】

...上位10位を網掛け
...下位10位を網掛け

	所得が200万円未満の者の割合(H24)																							
	男性										女性													
	20~29歳			有配偶			30~39歳			有配偶			20~29歳			有配偶			30~39歳			有配偶		
総数	(順位)	未婚	(順位)	有配偶	(順位)	総数	(順位)	未婚	(順位)	有配偶	(順位)	総数	(順位)	未婚	(順位)	有配偶	(順位)	総数	(順位)	未婚	(順位)	有配偶	(順位)	
(%)	(昇順)	(%)	(昇順)	(%)	(昇順)	(%)	(昇順)	(%)	(昇順)	(%)	(昇順)	(%)	(昇順)	(%)	(昇順)	(%)	(昇順)	(%)	(昇順)	(%)	(昇順)	(%)	(昇順)	
(合計特殊出生率との相関係数)	△0.076		△0.040		0.157		0.320		0.277		0.436		0.195		0.168		△0.058		0.290		0.408		△0.065	
(単純平均)	59.8		62.0		28.3		20.7		34.5		9.1		73.4		69.7		91.2		66.7		47.9		75.5	
(標準偏差)	8.5		8.7		11.9		6.4		9.2		5.0		5.5		6.4		4.3		4.5		8.1		4.3	
(変動係数)	0.142		0.140		0.421		0.308		0.268		0.545		0.075		0.092		0.047		0.067		0.169		0.057	
全 国	60.8		62.6		28.1		18.2		29.7		7.6		71.1		67.1		91.7		64.1		41.4		75.6	
1 北海道	67.7	41	70.1	41	34.7	35	21.5	31	39.4	31	9.8	32	78.3	41	74.5	38	94.0	32	69.3	35	49.4	25	79.8	39
2 青森県	68.3	42	71.6	42	27.1	23	33.2	46	53.5	46	15.3	42	86.1	46	83.6	46	97.5	45	73.1	44	60.0	45	79.3	37
3 岩手県	60.5	24	64.0	29	27.9	24	27.2	40	41.0	36	14.3	41	81.6	45	79.6	45	90.5	20	74.8	46	63.0	46	79.0	35
4 宮城県	70.4	44	73.1	44	25.0	21	23.5	32	39.9	34	8.4	26	79.1	42	75.2	41	99.0	47	67.7	26	49.3	24	78.2	32
5 秋田県	62.5	32	63.8	28	51.8	46	29.4	44	47.5	42	13.4	40	80.0	43	77.5	44	90.3	19	69.4	36	58.3	42	74.6	18
6 山形県	61.3	28	63.2	27	17.6	9	26.4	37	39.8	33	15.8	44	72.7	22	68.6	23	96.2	43	64.3	13	51.2	29	69.5	7
7 福島県	60.1	23	63.0	26	29.2	26	20.3	27	39.7	32	4.9	7	76.5	34	73.7	34	87.3	9	66.1	19	47.0	19	74.2	16
8 茨城県	49.7	7	51.2	7	20.6	12	16.9	17	27.8	11	4.9	8	70.6	16	66.3	17	95.6	42	66.3	22	37.5	6	79.7	38
9 栃木県	54.7	14	57.0	13	18.7	11	16.6	16	27.8	12	6.7	19	71.9	20	66.1	15	91.5	23	69.9	37	48.0	22	78.8	34
10 群馬県	52.3	9	54.9	10	21.1	13	20.6	29	34.5	27	6.6	18	69.9	14	65.6	11	93.4	30	65.1	15	43.4	15	74.6	19
11 埼玉県	64.5	33	66.0	33	29.8	27	14.0	6	23.8	6	4.7	5	71.9	21	67.6	21	92.6	27	62.7	6	35.9	3	76.3	25
12 千葉県	58.7	21	60.3	20	24.3	19	16.0	12	25.1	9	6.6	17	68.7	12	65.3	9	88.8	12	63.3	9	40.3	9	76.0	22
13 東京都	66.8	40	67.4	36	33.4	33	15.5	10	22.9	5	5.6	13	68.2	9	66.2	16	85.4	7	50.4	1	27.4	1	68.0	5
14 神奈川県	60.8	27	62.0	23	23.8	17	15.6	11	26.9	10	5.3	11	67.4	7	63.2	7	92.0	25	61.1	5	34.5	2	74.1	15
15 新潟県	59.2	22	60.7	22	37.0	40	17.5	18	28.3	15	6.2	15	74.4	24	71.5	27	89.3	13	68.2	30	54.4	40	74.0	12
16 富山県	53.3	10	53.5	9	49.5	45	14.0	5	24.8	7	3.8	2	68.5	10	65.3	10	85.2	6	59.9	3	43.2	13	68.1	6
17 石川県	66.6	38	68.9	37	23.9	18	16.6	14	30.1	20	5.1	10	68.6	11	65.7	12	83.8	3	60.7	4	43.1	11	69.5	8
18 福井県	48.2	3	49.0	3	16.7	8	13.3	4	22.5	4	6.4	16	69.7	13	67.0	19	86.4	8	58.2	2	40.7	10	64.9	1
19 山梨県	66.3	37	69.1	38	15.6	6	21.0	30	36.3	29	6.8	21	75.7	32	73.0	32	89.7	16	69.2	34	47.4	21	77.5	28
20 長野県	53.4	11	56.9	12	16.1	7	18.5	22	31.2	21	7.5	25	70.1	15	65.9	14	90.3	18	63.3	10	47.3	20	71.8	9
21 岐阜県	49.2	6	50.1	4	24.9	20	14.2	7	25.0	8	5.5	12	65.6	4	61.5	5	84.2	5	65.1	16	36.0	4	79.1	36
22 静岡県	46.4	2	48.2	2	17.8	10	12.4	2	21.7	3	5.0	9	64.8	3	57.7	2	91.0	21	66.2	20	46.1	18	74.1	13
23 愛知県	49.2	5	51.0	6	13.6	3	12.7	3	21.1	2	5.6	14	63.0	1	57.0	1	94.1	33	66.3	21	36.6	5	77.6	29
24 三重県	41.1	1	43.8	1	6.8	2	15.2	8	27.9	13	4.4	4	66.4	5	59.3	4	95.1	39	67.8	28	50.1	28	74.1	14
25 滋賀県	54.7	15	57.8	15	2.3	1	9.6	1	19.7	1	3.0	1	64.5	2	59.0	3	89.8	17	65.6	18	37.9	8	74.5	17
26 京都府	74.8	46	77.0	46	30.1	29	16.6	15	28.8	18	6.8	22	74.5	25	72.1	31	89.4	14	68.1	29	51.5	34	77.5	27
27 大阪府	66.1	36	67.3	35	38.8	41	17.9	21	28.5	17	7.1	23	67.8	8	63.3	8	94.4	35	67.1	25	43.1	12	80.1	44
28 兵庫県	60.8	26	62.2	24	36.9	39	17.6	20	34.1	26	4.7	6	71.1	17	66.9	18	92.1	26	65.4	17	37.7	7	78.0	31
29 奈良県	72.8	45	75.0	45	23.1	15	18.7	23	32.6	23	8.7	28	74.6	26	73.9	35	79.9	1	71.4	43	51.6	35	79.8	40
30 和歌山県	60.8	25	62.9	25	36.4	37	19.6	25	32.6	24	10.3	33	74.8	28	70.6	26	95.0	38	73.9	45	59.8	44	81.1	47
31 鳥取県	62.0	30	65.8	32	28.0	25	28.5	42	42.1	38	17.8	46	77.3	37	75.8	42	82.5	2	64.6	14	59.1	43	67.0	3
32 島根県	61.7	29	64.1	30	23.1	15	19.7	26	32.7	25	8.5	27	71.2	18	68.1	22	87.7	10	62.7	7	53.7	38	66.2	2
33 岡山県	56.4	18	59.0	18	22.0	14	19.1	24	28.9	19	9.8	31	67.3	6	62.1	6	89.4	15	66.4	23	51.5	33	72.5	10
34 広島県	51.1	8	52.6	8	14.1	4	16.4	13	31.2	22	6.8	20	74.9	30	70.2	25	93.2	29	70.1	40	48.0	23	79.9	42
35 山口県	48.6	4	50.3	5	29.8	28	20.3	28	35.3	28	7.2	24	74.8	29	69.8	24	94.0	31	70.7	42	50.1	27	80.5	45
36 徳島県	64.7	34	66.3	34	40.7	42	29.7	45	52.1	45	12.5	36	77.7	38	74.2	36	94.4	34	67.8	27	49.6	26	75.7	21
37 香川県	53.6	12	57.2	14	26.6	22	15.3	9	28.5	16	4.3	3	71.7	19	65.7	13	96.9	44	64.1	11	45.8	17	73.0	11
38 愛媛県	53.8	13	54.9	11	36.5	38	24.1	34	41.7	37	9.3	29	73.4	23	67.4	20	97.9	46	67.0	24	43.3	14	80.1	43
39 高知県	62.5	31	64.8	31	31.5	31	29.2	43	51.3	44	13.1	38	80.6	44	77.4	43	94.7	37	63.2	8	51.4	32	67.8	4
40 福岡県	65.5	35	69.8	40	15.6	5	26.9	39	39.9	35	15.5	43	75.5	31	71.7	30	94.6	36	64.3	12	43.8	16	76.1	24
41 佐賀県	55.6	17	58.0	16	33.2	32	23.6	33	37.5	30	13.2	39	78.0	39	75.1	40	95.1	40	70.2	41	53.8	39	78.2	33
42 長崎県	55.5	16	58.1	17	31.4	30	26.5	38	44.7	41	11.2	34	76.6	35	74.8	39	84.0	4	70.0	38	51.3	30	80.5	46
43 熊本県	69.2	43	72.3	43	40.9	43	26.1	36	44.7	40	11.7	35	78.2	40	74.5	37	95.4	41	69.0	32	54.7	41	75.6	20
44 大分県	57.4	20	59.4	19	34.5	34	17.5	19	28.2	14	9.6	30	76.6	36	73.7	33	93.2	28	68.6	31	51.4	31	76.7	26
45 宮崎県	56.7	19	60.6	21	35.6	36	28.1	41	48.6	43	16.5	45	76.2	33	71.6	29	91.0	22	69.1	33	52.1	36	76.0	23
46 鹿児島県	66.7	39	69.5	39	44.1	44	25.7	35	44.0	39	12.6	37	74.8	27	71.5	28	88.3	11	70.0	39	52.6	37</		

(2) 働き方関係等指標 - その2 -

■男女別・配偶関係別・年齢階級別 所得が500万円以上の割合(20~39歳)

【実数値】

...上位10位を網掛け
...下位10位を網掛け

	所得が500万円以上の者の割合(H24)																							
	男性										女性													
	20~29歳			有配偶			30~39歳			有配偶			20~29歳			有配偶			30~39歳			有配偶		
総数	(順位)	未婚	(順位)	有配偶	(順位)	総数	(順位)	未婚	(順位)	有配偶	(順位)	総数	(順位)	未婚	(順位)	有配偶	(順位)	総数	(順位)	未婚	(順位)	有配偶	(順位)	
(%)	(降順)	(%)	(降順)	(%)	(降順)	(%)	(降順)	(%)	(降順)	(%)	(降順)	(%)	(降順)	(%)	(降順)	(%)	(降順)	(%)	(降順)	(%)	(降順)	(%)	(降順)	
(合計特殊出生率との相関係数)	0.242		0.166		0.115		△0.437		△0.416		△0.450		△0.316		△0.310		...		△0.506		△0.483		△0.454	
(単純平均)	0.4		0.3		1.7		13.3		6.5		19.0		0.1		0.1		0.0		1.7		2.6		1.3	
(標準偏差)	0.5		0.4		3.0		6.2		3.9		9.0		0.2		0.2		0.0		1.5		2.2		1.2	
(変動係数)	1.201		1.288		1.787		0.468		0.605		0.476		2.243		2.255		...		0.836		0.856		0.918	
全 国	0.4		0.3		1.8		18.6		10.1		26.2		0.1		0.1		0.0		3.2		4.8		2.3	
1 北海道	0.4	20	0.2	23	2.7	12	11.3	28	6.0	22	14.6	28	0.7	2	0.8	2	0.0	1	0.6	37	1.5	30	0.2	45
2 青森県	0.0	27	0.0	24	0.0	15	5.2	46	5.5	26	4.9	47	0.0	10	0.0	10	0.0	1	0.6	41	0.9	41	0.4	40
3 岩手県	0.0	27	0.0	24	0.0	15	5.7	45	1.6	44	9.5	44	0.0	10	0.0	10	0.0	1	1.2	28	1.1	39	1.2	21
4 宮城県	0.0	27	0.0	24	0.0	15	11.5	27	5.9	24	16.5	25	0.0	10	0.0	10	0.0	1	0.8	34	1.9	26	0.2	44
5 秋田県	0.0	27	0.0	24	0.0	15	8.3	34	4.0	35	12.1	32	0.0	10	0.0	10	0.0	1	1.1	30	2.3	20	0.6	34
6 山形県	0.0	27	0.0	24	0.0	15	4.5	47	1.5	46	7.0	46	0.0	10	0.0	10	0.0	1	1.3	23	2.3	19	0.9	27
7 福島県	0.3	22	0.3	16	0.0	15	6.7	43	2.1	42	10.3	38	0.0	10	0.0	10	0.0	1	0.8	36	0.6	42	0.8	29
8 茨城県	0.0	27	0.0	24	0.0	15	15.0	16	8.5	11	22.2	16	0.0	10	0.0	10	0.0	1	1.1	31	1.1	37	1.1	25
9 栃木県	0.0	27	0.0	24	0.0	15	18.0	10	10.7	8	24.5	11	0.0	10	0.0	10	0.0	1	1.7	18	2.4	18	1.5	14
10 群馬県	0.0	27	0.0	24	0.0	15	15.3	15	7.1	16	23.5	14	0.0	10	0.0	10	0.0	1	1.5	20	1.8	28	1.3	19
11 埼玉県	0.0	27	0.0	24	0.0	15	23.4	4	12.2	5	34.1	4	0.0	10	0.0	10	0.0	1	3.1	6	2.9	15	3.2	3
12 千葉県	0.6	14	0.6	10	0.0	15	19.3	9	8.0	13	30.9	6	0.0	10	0.0	10	0.0	1	3.6	4	5.4	5	2.6	6
13 東京都	1.0	5	0.9	6	8.3	2	30.2	1	21.2	1	42.0	2	0.3	6	0.4	7	0.0	1	8.1	1	9.2	2	7.3	1
14 神奈川県	0.5	16	0.6	12	0.0	15	28.2	2	12.3	4	42.7	1	0.0	10	0.0	10	0.0	1	5.4	2	10.5	1	3.0	5
15 新潟県	0.2	24	0.3	20	0.0	15	6.6	44	3.2	39	10.2	39	0.4	4	0.5	4	0.0	1	1.3	26	1.6	29	1.1	23
16 富山県	0.5	15	0.6	11	0.0	15	14.1	20	6.3	20	21.2	17	0.0	10	0.0	10	0.0	1	0.3	46	0.0	44	0.5	37
17 石川県	0.2	25	0.2	22	0.0	15	12.7	23	4.8	31	19.3	22	0.0	10	0.0	10	0.0	1	1.5	19	1.8	27	1.4	16
18 福井県	0.0	27	0.0	24	0.0	15	10.4	29	5.2	28	14.4	30	0.0	10	0.0	10	0.0	1	0.0	47	0.0	44	0.0	46
19 山梨県	0.6	12	0.6	9	0.0	15	10.4	30	6.9	17	13.6	31	0.5	3	0.6	3	0.0	1	1.8	17	3.2	13	1.2	20
20 長野県	0.0	27	0.0	24	0.0	15	8.6	33	5.2	29	11.5	34	0.0	10	0.0	10	0.0	1	0.5	43	0.5	43	0.5	35
21 岐阜県	0.2	23	0.3	21	0.0	15	15.4	14	8.2	12	21.1	19	0.0	10	0.0	10	0.0	1	1.8	16	2.7	16	1.3	18
22 静岡県	0.1	26	0.0	24	2.2	13	20.6	8	7.4	14	31.0	5	0.0	10	0.0	10	0.0	1	2.1	13	3.6	11	1.5	13
23 愛知県	0.8	10	0.6	13	5.5	7	25.3	3	10.6	9	37.6	3	0.3	7	0.4	6	0.0	1	3.1	7	7.1	3	1.6	12
24 三重県	1.4	2	0.9	4	7.0	5	20.7	7	14.2	3	26.0	9	0.3	8	0.3	8	0.0	1	1.4	21	2.3	21	1.1	24
25 滋賀県	0.6	13	0.3	17	4.9	8	21.6	6	11.4	6	28.4	8	0.0	10	0.0	10	0.0	1	2.8	10	1.9	25	3.1	4
26 京都府	0.0	27	0.0	24	0.0	15	16.6	12	7.1	15	24.2	12	0.4	5	0.5	5	0.0	1	3.3	5	5.0	6	2.3	8
27 大阪府	0.0	27	0.0	24	0.0	15	17.0	11	8.5	10	25.0	10	0.0	10	0.0	10	0.0	1	4.4	3	6.4	4	3.3	2
28 兵庫県	0.5	17	0.3	18	4.3	10	22.9	5	14.5	2	29.4	7	0.0	10	0.0	10	0.0	1	2.8	9	4.8	7	1.9	10
29 奈良県	0.0	27	0.0	24	0.0	15	16.3	13	5.6	25	24.0	13	0.0	10	0.0	10	0.0	1	2.5	11	4.2	8	1.8	11
30 和歌山県	0.0	27	0.0	24	0.0	15	11.5	26	3.2	38	17.3	24	0.0	10	0.0	10	0.0	1	0.8	35	1.2	36	0.6	33
31 鳥取県	0.9	8	0.0	24	8.0	3	8.1	35	5.9	23	9.8	43	0.0	10	0.0	10	0.0	1	1.3	27	2.0	24	0.9	28
32 島根県	0.9	7	1.0	2	0.0	15	6.7	42	3.8	36	9.0	45	0.0	10	0.0	10	0.0	1	0.6	42	0.0	44	0.8	30
33 岡山県	0.4	19	0.3	19	1.7	14	11.6	25	4.4	34	18.0	23	0.0	10	0.0	10	0.0	1	1.8	15	1.2	35	2.0	9
34 広島県	1.0	6	0.5	14	12.3	1	14.1	19	5.0	30	19.8	21	0.0	10	0.0	10	0.0	1	0.5	44	0.0	44	0.7	32
35 山口県	0.4	18	0.0	24	4.7	9	14.5	17	5.5	27	22.4	15	0.0	10	0.0	10	0.0	1	2.1	12	4.2	9	1.2	22
36 徳島県	0.0	27	0.0	24	0.0	15	14.3	18	6.6	18	20.2	20	0.7	1	0.8	1	0.0	1	1.9	14	3.2	12	1.4	15
37 香川県	0.0	27	0.0	24	0.0	15	11.9	24	6.1	21	16.4	26	0.0	10	0.0	10	0.0	1	1.1	32	2.2	22	0.5	36
38 愛媛県	0.8	11	0.9	3	0.0	15	13.7	21	10.9	7	16.1	27	0.0	10	0.0	10	0.0	1	1.0	33	2.1	23	0.4	41
39 高知県	0.8	9	0.9	5	0.0	15	7.2	38	1.4	47	11.3	35	0.0	10	0.0	10	0.0	1	1.3	25	2.7	17	0.7	31
40 福岡県	0.0	27	0.0	24	0.0	15	13.5	22	4.5	33	21.1	18	0.1	9	0.2	9	0.0	1	2.9	8	3.7	10	2.4	7
41 佐賀県	1.3	3	0.7	7	7.4	4	7.2	39	3.2	40	10.2	41	0.0	10	0.0	10	0.0	1	0.4	45	1.3	33	0.0	46
42 長崎県	0.0	27	0.0	24	0.0	15	9.5	32	6.6	19	12.0	33	0.0	10	0.0	10	0.0	1	1.4	22	3.0	14	0.4	39
43 熊本県	1.2	4	0.7	8	5.6	6	6.8	41	1.5	45	10.8	37	0.0	10	0.0	10	0.0	1	0.6	40	1.2	34	0.3	43
44 大分県	0.0	27	0.0	24	0.0	15	10.3	31	4.5	32	14.6	29	0.0	10	0.0	10	0.0	1	0.6	39	0.9	40	0.4	38
45 宮崎県	1.8	1	1.5	1	3.2	11	7.5	36	2.9	41	10.2	40	0.0	10	0.0	10	0.0	1	1.3	24	1.1	38	1.4	17
46 鹿児島県	0.4	21	0.4	15	0.0	15	7.3	37	2.0	43	11.0	36	0.0	10	0.0	10	0.0	1	0.6	38	1.3	32	0.3	42
47 沖縄県	0.0	27	0.0	24	0.0	15	6.9	40	3.4	37	10.0	42	0.0	10	0.0	10	0.0	1	1.1	29	1.3	31	1.1	26

資料等
 ○ 総務省「就業構造基本調査」(平成24年)より作成。無業者と有業者を含めて算出した値であり、有業者のうち所得が把握できていない者は按分して含めた。なお、有配偶は、総数から未婚を除いて算出した。
 ○ 合計特殊出生率との相関係数、単純平均、標準偏差は都道府県別データから機械的に計算。変動係数は、標準偏差÷単純平均で機械的に計算。

(2) 働き方関係等指標 - その2 -

■ 夫婦と子供の世帯で6歳未満の子供がおり、夫妻ともに有業の場合の、一日の行動当たり時間(平日) 夫

【実数値】

…上位10位を網掛け
…下位10位を網掛け

	一日当たりの時間(H23)															
	夫															
	通勤・通学 (分) (順位) (昇順)	仕事 (分) (順位) (昇順)	家事 (分) (順位) (降順)	介護・看護 (分) (順位) (降順)	育児 (分) (順位) (降順)	ボランティア活動・ 社会参加活動 (分) (順位) (降順)	通勤・通学と 仕事の合計 (分) (順位) (昇順)	通勤・通学と 仕事と家事と 育児の合計 (分) (順位) (降順)								
(合計特殊出生率との相関係数)	△0.507	△0.000	0.026	0.260	0.000	0.149	△0.150	△0.146								
(単純平均)	57.0	561.1	12.9	0.1	27.2	1.2	618.1	658.1								
(標準偏差)	15.7	47.9	7.9	0.4	15.6	2.6	53.4	53.2								
(変動係数)	0.276	0.085	0.615	2.390	0.572	2.089	0.086	0.081								
全 国	66	570	11	0	28	1	636	675								
1 北海道	51	20	459	3	3	44	0	8	24	23	0	14	510	3	537	46
2 青森県	35	1	548	15	8	33	0	8	30	16	2	11	583	11	621	38
3 岩手県	68	34	546	13	28	3	0	8	28	20	0	14	614	18	670	23
4 宮城県	69	35	553	18	35	1	0	8	41	9	0	14	622	21	698	10
5 秋田県	70	37	520	9	29	2	0	8	43	7	0	14	590	14	662	26
6 山形県	39	5	539	12	24	5	0	8	21	27	0	14	578	10	623	37
7 福島県	61	31	560	21	11	22	0	8	32	14	0	14	621	20	664	24
8 茨城県	53	24	564	24	19	11	0	8	19	30	2	11	617	19	655	30
9 栃木県	63	32	577	29	25	4	0	8	29	18	0	14	640	29	694	11
10 群馬県	70	37	553	18	4	43	0	8	48	5	0	14	623	22	675	21
11 埼玉県	94	47	547	14	18	12	1	1	74	1	0	14	641	31	733	3
12 千葉県	89	45	553	18	7	35	0	8	35	12	0	14	642	32	684	17
13 東京都	80	42	573	27	5	38	0	8	31	15	3	6	653	34	689	14
14 神奈川県	82	43	647	47	17	14	0	8	14	38	0	14	729	47	760	1
15 新潟県	39	5	629	45	5	38	0	8	30	16	0	14	668	39	703	8
16 富山県	46	14	506	8	17	14	1	1	24	23	1	13	552	7	593	41
17 石川県	48	17	501	7	21	8	0	8	14	38	3	6	549	6	584	43
18 福井県	39	5	560	21	8	33	0	8	21	27	0	14	599	16	628	35
19 山梨県	69	35	614	40	11	22	0	8	51	4	0	14	683	45	745	2
20 長野県	55	26	620	43	12	21	1	1	23	25	0	14	675	42	710	7
21 岐阜県	43	9	618	42	14	18	1	1	17	33	0	14	661	37	692	13
22 静岡県	51	20	582	31	21	8	0	8	35	12	0	14	633	28	689	14
23 愛知県	92	46	588	35	11	22	0	8	21	27	0	14	680	43	712	6
24 三重県	70	37	600	37	5	38	0	8	19	30	0	14	670	40	694	11
25 滋賀県	54	25	641	46	11	22	0	8	13	41	0	14	695	46	719	4
26 京都府	59	29	606	39	5	38	0	8	13	41	0	14	665	38	683	18
27 大阪府	83	44	571	26	0	47	0	8	5	46	0	14	654	35	659	27
28 兵庫県	79	41	602	38	6	37	0	8	14	38	3	6	681	44	701	9
29 奈良県	70	37	561	23	1	45	0	8	15	37	0	14	631	26	647	33
30 和歌山県	46	14	457	2	9	30	0	8	7	45	9	2	503	2	519	47
31 鳥取県	42	8	585	32	9	30	0	8	28	20	0	14	627	23	664	24
32 島根県	47	16	484	4	21	8	0	8	74	1	5	4	531	4	626	36
33 岡山県	59	29	585	32	14	18	0	8	29	18	0	14	644	33	687	16
34 広島県	51	20	622	44	7	35	0	8	38	10	0	14	673	41	718	5
35 山口県	45	13	614	40	11	22	0	8	8	44	0	14	659	36	678	20
36 徳島県	50	19	590	36	13	20	0	8	28	20	4	5	640	29	681	19
37 香川県	43	9	570	25	16	16	0	8	44	6	0	14	613	17	673	22
38 愛媛県	38	3	550	17	16	16	0	8	16	34	8	3	588	13	620	39
39 高知県	58	28	537	11	22	6	0	8	38	10	0	14	595	15	655	30
40 福岡県	63	32	497	6	1	45	0	8	4	47	3	6	560	8	565	44
41 佐賀県	51	20	493	5	22	6	0	8	22	26	0	14	544	5	588	42
42 長崎県	43	9	587	34	10	28	0	8	16	34	0	14	630	25	656	29
43 熊本県	56	27	575	28	5	38	1	1	12	43	12	1	631	26	648	32
44 大分県	38	3	437	1	10	28	1	1	53	3	0	14	475	1	538	45
45 宮崎県	35	1	548	15	9	30	0	8	42	8	0	14	583	11	634	34
46 鹿児島県	43	9	523	10	18	12	0	8	16	34	3	6	566	9	600	40
47 沖縄県	48	17	581	30	11	22	1	1	19	30	0	14	629	24	659	27

資料等

- 総務省「社会生活基本調査」(平成23年)より作成。
- 合計特殊出生率との相関係数、単純平均、標準偏差は都道府県別データから機械的に計算。変動係数は、標準偏差／単純平均で機械的に計算。

(2) 働き方関係等指標 - その2 -

■夫婦と子供の世帯で6歳未満の子供がおり、夫妻ともに有業の場合の、一日の行動当たり時間(平日) 妻

【実数値】

	一日当たりの時間(H23)															
	妻															
	通勤・通学 (分) (順位) (昇順)	仕事 (分) (順位) (昇順)	家事 (分) (順位) (降順)	介護・看護 (分) (順位) (降順)	育児 (分) (順位) (降順)	ボランティア活動・ 社会参加活動 (分) (順位) (降順)	通勤・通学と 仕事の合計 (分) (順位) (昇順)	通勤・通学と 仕事と家事と 育児の合計 (分) (順位) (降順)								
(合計特殊出生率との相関係数)	△0.241	0.271	△0.109	0.455	△0.204	△0.191	0.204	0.007								
(単純平均)	34.4	273.9	178.2	2.6	143.3	1.9	308.3	629.8								
(標準偏差)	10.4	54.2	33.6	4.0	39.5	5.2	59.5	55.6								
(変動係数)	0.302	0.198	0.188	1.503	0.276	2.817	0.193	0.088								
全 国	35	256	180	3	153	2	291	624								
1 北海道	32	19	280	26	162	36	4	7	166	13	0	15	312	25	640	22
2 青森県	31	17	259	20	194	14	2	17	135	29	0	15	290	18	619	29
3 岩手県	34	23	287	28	135	43	0	34	216	2	0	15	321	29	672	10
4 宮城県	54	45	337	40	169	30	0	34	120	36	0	15	391	42	680	5
5 秋田県	43	37	311	32	163	35	0	34	133	31	7	4	354	34	650	16
6 山形県	32	19	347	42	145	39	1	28	81	44	0	15	379	40	605	34
7 福島県	18	2	188	4	218	6	1	28	77	45	5	5	206	2	501	46
8 茨城県	47	40	287	28	168	31	2	17	114	37	8	3	334	31	616	30
9 栃木県	29	13	265	22	127	45	0	34	210	3	0	15	294	22	631	27
10 群馬県	23	7	167	1	200	11	3	12	138	26	0	15	190	1	528	45
11 埼玉県	29	13	185	2	172	26	2	17	246	1	1	13	214	3	632	26
12 千葉県	49	41	243	17	166	32	0	34	139	24	0	15	292	20	597	37
13 東京都	35	27	218	10	166	32	3	12	151	14	0	15	253	10	570	41
14 神奈川県	50	44	210	8	202	10	3	12	190	9	0	15	260	12	652	14
15 新潟県	21	4	229	11	186	15	2	17	169	12	0	15	250	9	605	34
16 富山県	35	27	258	19	176	24	4	7	124	34	2	9	293	21	593	38
17 石川県	32	19	326	35	127	45	4	7	69	47	0	15	358	35	554	44
18 福井県	26	11	264	21	182	18	0	34	143	20	2	9	290	18	615	31
19 山梨県	57	46	358	47	215	7	0	34	130	32	0	15	415	47	760	1
20 長野県	38	34	206	7	212	8	0	34	195	7	0	15	244	8	651	15
21 岐阜県	21	4	237	13	228	4	3	12	193	8	0	15	258	11	679	7
22 静岡県	23	7	239	14	180	20	1	28	142	21	15	2	262	13	584	40
23 愛知県	31	17	288	30	173	25	4	7	144	19	3	7	319	27	636	24
24 三重県	24	10	242	16	242	3	6	5	202	4	1	13	266	15	710	4
25 滋賀県	44	38	187	3	109	47	0	34	136	27	0	15	231	6	476	47
26 京都府	34	23	241	15	243	2	0	34	146	16	32	1	275	16	664	11
27 大阪府	35	27	199	5	203	9	6	5	173	11	0	15	234	7	610	33
28 兵庫県	49	41	267	23	183	17	2	17	136	27	0	15	316	26	635	25
29 奈良県	57	46	351	44	197	12	0	34	139	24	0	15	408	46	744	2
30 和歌山県	37	30	283	27	164	34	2	17	109	39	4	6	320	28	593	38
31 鳥取県	21	4	278	25	177	22	2	17	146	16	0	15	299	23	622	28
32 島根県	34	23	315	34	182	18	8	3	145	18	0	15	349	33	676	8
33 岡山県	32	19	331	38	219	5	9	2	149	15	0	15	363	37	731	3
34 広島県	26	11	202	6	285	1	2	17	140	22	0	15	228	4	653	13
35 山口県	20	3	257	18	195	13	0	34	128	33	0	15	277	17	600	36
36 徳島県	29	13	234	12	177	22	3	12	197	6	0	15	263	14	637	23
37 香川県	37	30	347	42	151	37	1	28	140	22	0	15	384	41	675	9
38 愛媛県	37	30	273	24	138	42	7	4	108	40	0	15	310	24	556	43
39 高知県	23	7	309	31	146	38	2	17	186	10	0	15	332	30	664	11
40 福岡県	49	41	343	41	179	21	1	28	75	46	2	9	392	43	646	18
41 佐賀県	37	30	335	39	172	26	4	7	100	42	0	15	372	39	644	20
42 長崎県	39	35	328	36	170	29	2	17	105	41	2	9	367	38	642	21
43 熊本県	30	16	328	36	171	28	1	28	121	35	3	7	358	35	650	16
44 大分県	34	23	311	32	133	44	0	34	82	43	0	15	345	32	560	42
45 宮崎県	13	1	215	9	186	15	2	17	201	5	0	15	228	4	615	31
46 鹿児島県	44	38	356	46	145	39	0	34	135	29	0	15	400	45	680	5
47 沖縄県	40	36	354	45	141	41	25	1	111	38	0	15	394	44	646	18

資料等

- 総務省「社会生活基本調査」(平成23年)より作成。
- 合計特殊出生率との相関係数、単純平均、標準偏差は都道府県別データから機械的に計算。変動係数は、標準偏差／単純平均で機械的に計算。

(2) 働き方関係等指標 - その2 -

■ 保育所等待機児童数等、出生数に占める第3子以降の割合、0～4歳人口千人当たりの小児科医師数

	【実数値】 保育所等待機児童数等 (H28)						【実数値】 第3子以降出生数の割合 (H27)		【実数値】 0～4歳人口千人当たりの小児科医師数			
	保育所等 定員数		保育所等 入所者数		保育所等 待機児童数		(%) (順位) (降順)	主として従事する 診療科の場合		複数従事する 診療科も含む場合		
	(人) (順位) (降順)	(人) (順位) (降順)	(人) (順位) (降順)	(人) (順位) (降順)	(人) (順位) (昇順)	(人) (順位) (降順)		(人) (順位) (降順)				
(合計特殊出生率との相関係数)	△0.444	△0.442	△0.259			0.825		△0.131	△0.072			
(単純平均)	56,053.4	52,310.8	501.1			18.2		3.4	6.2			
(標準偏差)	45,664.8	43,952.4	1,273.9			3.2		0.6	1.3			
(変動係数)	0.815	0.840	2.542			0.175		0.160	0.207			
全 国	2,634,510	2,458,607	23,553			16.3		3.35	5.97			
1 北海道	79,811	9	72,190	9	94	22	16.5	34	3.45	23	5.37	32
2 青森県	35,819	27	32,781	27	0	1	18.7	16	3.11	34	6.63	14
3 岩手県	30,274	32	28,502	32	194	27	20.3	11	3.17	31	4.63	45
4 宮城県	39,361	24	36,550	23	638	39	17.0	27	3.02	38	5.20	35
5 秋田県	26,629	37	23,388	39	33	14	16.6	33	4.17	5	6.55	16
6 山形県	25,208	40	23,710	38	0	1	17.8	21	3.40	24	5.17	37
7 福島県	30,815	31	28,600	31	462	37	20.4	10	3.06	37	6.35	20
8 茨城県	57,539	14	52,290	15	382	35	16.9	29	2.58	46	5.68	27
9 栃木県	40,168	22	35,720	25	155	25	16.1	38	3.28	27	6.81	13
10 群馬県	45,922	18	43,949	18	5	10	16.4	37	3.97	10	7.18	11
11 埼玉県	109,912	6	106,279	6	1,026	42	14.5	45	2.51	47	5.09	39
12 千葉県	98,244	7	93,439	8	1,460	45	14.9	43	2.69	42	5.12	38
13 東京都	241,945	1	236,103	1	8,466	47	10.8	47	4.42	3	7.61	8
14 神奈川県	138,721	4	137,299	4	497	38	12.8	46	3.06	35	4.69	43
15 新潟県	68,673	10	61,237	11	0	1	16.5	35	3.15	32	4.96	41
16 富山県	32,125	29	29,144	30	0	1	15.6	41	4.22	4	6.31	21
17 石川県	38,293	25	34,469	26	0	1	17.4	24	3.62	16	4.97	40
18 福井県	27,611	35	25,152	34	0	1	18.7	17	3.72	14	7.19	10
19 山梨県	25,081	41	19,993	45	0	1	17.8	22	3.72	15	7.70	7
20 長野県	61,812	13	50,869	16	0	1	17.6	23	3.57	19	6.93	12
21 岐阜県	46,709	17	39,008	21	23	13	16.9	30	2.94	39	8.36	3
22 静岡県	62,434	12	58,786	12	449	36	15.7	40	3.23	29	5.19	36
23 愛知県	173,810	2	148,573	3	202	28	14.8	44	2.64	44	6.59	15
24 三重県	44,352	20	38,875	22	101	23	17.0	28	2.93	40	5.53	29
25 滋賀県	31,867	30	30,985	29	339	33	16.8	32	3.56	20	6.42	17
26 京都府	56,817	15	55,974	13	64	18	15.8	39	4.61	2	7.31	9
27 大阪府	164,461	3	158,808	2	1,434	44	15.4	42	3.45	22	6.02	23
28 兵庫県	96,799	8	95,060	7	1,050	43	16.4	36	3.34	25	5.39	31
29 奈良県	26,394	38	23,990	37	260	30	17.1	26	3.19	30	6.37	19
30 和歌山県	23,613	43	20,284	44	10	11	17.3	25	3.99	9	7.92	5
31 鳥取県	18,831	46	17,260	46	0	1	21.3	8	4.95	1	8.64	2
32 島根県	22,760	45	22,146	41	38	15	22.0	7	4.02	7	8.05	4
33 岡山県	45,491	19	42,346	19	875	40	18.0	20	3.81	11	7.90	6
34 広島県	68,145	11	61,811	10	161	26	18.3	18	3.06	36	4.93	42
35 山口県	27,959	33	25,387	33	65	20	20.2	12	3.28	28	5.23	34
36 徳島県	17,251	47	15,490	47	60	17	16.8	31	3.77	12	10.19	1
37 香川県	22,860	44	20,922	42	324	32	18.1	19	4.00	8	5.72	26
38 愛媛県	27,811	34	24,559	35	110	24	18.7	15	3.54	21	5.35	33
39 高知県	27,319	36	20,641	43	42	16	20.1	13	4.05	6	6.40	18
40 福岡県	113,817	5	111,332	5	948	41	19.5	14	3.57	18	5.41	30
41 佐賀県	24,520	42	22,831	40	18	12	22.8	5	3.14	33	6.17	22
42 長崎県	37,659	26	36,105	24	70	21	23.2	4	3.76	13	5.74	25
43 熊本県	56,601	16	54,411	14	233	29	22.7	6	3.31	26	5.80	24
44 大分県	25,549	39	24,281	36	370	34	20.6	9	3.61	17	5.59	28
45 宮崎県	33,899	28	32,056	28	64	18	24.2	2	2.75	41	4.12	46
46 鹿児島県	39,518	23	40,256	20	295	31	23.4	3	2.59	45	4.63	44
47 沖縄県	43,301	21	44,766	17	2,536	46	29.0	1	2.66	43	4.10	47

資料等

- 保育所等待機児童数等は厚生労働省「保育所等関連状況取りまとめ」(平成28年4月1日)より作成。保育所等には幼保連携型認定こども園等の特定教育・保育施設と特定地域型保育事業(うち2号・3号認定)の数値を含む。
- 出生数に占める第3子以降の割合は厚生労働省「人口動態統計(確定数)」(平成27年)より作成。
- 0～4歳人口千人当たりの小児科医師数については、厚生労働省「医師・歯科医師・薬剤師調査」(平成26年)および総務省「国勢調査」(平成27年)より作成。
なお、人口については年齢・国籍不詳は総務省が按分した値(<http://www.stat.go.jp/data/kokusei/2015/kekka/anbun.htm>)を用いた。
- 合計特殊出生率との相関係数、単純平均、標準偏差は都道府県別データから機械的に計算。変動係数は、標準偏差／単純平均で機械的に計算。

(2) 働き方関係等指標 - その2 -

■一般世帯に占める三世帯世帯割合、一般世帯に占める父子世帯・母子世帯の割合、25～39歳女性人口千人当たりの産婦人科と産科の医師数

	【実数値】 一般世帯に占める三世帯世帯割合										【実数値】 一般世帯に占める父子世帯・母子世帯の割合				【実数値】 25～39歳女性人口千人当たりの産婦人科と産科の医師数			
	6歳未満のいる一般世帯(H22)		12歳未満のいる一般世帯(H22)		15歳未満のいる一般世帯(H22)		18歳未満のいる一般世帯(H22)		20歳未満のいる一般世帯(H22)		6歳未満のいる一般世帯(H27)		18歳未満のいる一般世帯(H27)		主として従事する診療科の場合		複数従事する診療科も含む場合	
	(%)	(順位) (降順)	(%)	(順位) (降順)	(%)	(順位) (降順)	(%)	(順位) (降順)	(%)	(順位) (降順)	(%)	(順位) (昇順)	(%)	(順位) (昇順)	(人)	(順位) (降順)	(人)	(順位) (降順)
(合計特殊出生率との相関係数)	0.114		0.113		0.110		0.107		0.109		0.380		0.337		0.376		0.379	
(単純平均)	20.8		22.5		23.4		24.0		23.7		3.2		7.0		1.1		1.1	
(標準偏差)	9.8		10.0		10.2		10.3		10.1		0.8		1.5		0.2		0.2	
(変動係数)	0.469		0.444		0.435		0.428		0.426		0.261		0.211		0.141		0.146	
全 国	15.6		17.3		18.1		18.7		18.4		3.0		6.6		1.01		1.05	
1 北海道	10.1	43	11.2	43	11.6	43	11.8	43	11.5	43	4.7	43	10.1	46	0.86	45	0.90	43
2 青森県	33.3	7	34.1	10	34.4	11	34.5	11	33.7	11	3.7	36	8.4	38	1.07	23	1.12	24
3 岩手県	37.0	3	38.4	3	38.9	5	39.3	5	38.3	5	2.9	19	6.7	24	1.04	27	1.06	32
4 宮城県	24.8	14	26.8	14	27.7	15	28.4	15	27.4	17	2.6	15	6.1	17	0.95	38	1.02	37
5 秋田県	39.0	2	40.8	2	41.8	2	42.5	2	41.8	2	2.5	13	5.9	15	1.26	5	1.44	3
6 山形県	45.4	1	47.7	1	49.0	1	49.8	1	48.9	1	2.3	5	5.4	7	1.22	9	1.25	10
7 福島県	34.2	6	35.6	7	36.3	7	36.8	7	36.2	8	3.0	24	6.6	23	0.87	44	0.90	44
8 茨城県	24.3	16	26.2	17	27.0	17	27.7	17	27.4	16	2.9	18	6.3	19	0.87	43	0.89	45
9 栃木県	24.6	15	26.7	15	27.6	16	28.3	16	28.1	15	2.6	17	6.0	16	1.06	25	1.13	23
10 群馬県	19.2	23	21.0	24	22.0	23	22.7	23	22.6	23	2.9	21	6.6	21	1.04	28	1.09	27
11 埼玉県	11.5	39	13.1	38	13.8	38	14.3	38	14.2	38	2.3	7	5.4	8	0.69	47	0.72	47
12 千葉県	12.5	37	14.0	37	14.8	37	15.3	37	15.3	36	2.4	10	5.5	9	0.79	46	0.80	46
13 東京都	5.8	47	6.7	47	7.1	47	7.4	47	7.3	47	2.1	2	5.2	3	1.08	21	1.14	22
14 神奈川県	7.2	46	8.4	46	9.0	46	9.4	46	9.4	46	2.3	6	5.2	4	0.90	41	0.95	41
15 新潟県	36.2	4	38.4	4	39.6	3	40.4	3	39.6	3	2.2	3	5.3	6	0.89	42	0.93	42
16 富山県	32.1	10	34.3	9	35.5	8	36.6	8	36.4	7	1.9	1	5.0	1	1.15	14	1.21	14
17 石川県	23.1	18	25.5	18	26.5	18	27.6	18	26.8	18	2.3	9	5.5	11	1.26	7	1.32	6
18 福井県	35.9	5	38.0	5	39.0	4	39.8	4	39.5	4	2.2	4	5.1	2	1.26	6	1.26	9
19 山梨県	20.7	21	23.0	21	24.2	21	25.1	21	24.7	21	3.2	26	7.0	27	1.15	15	1.17	17
20 長野県	25.7	13	28.2	13	29.5	13	30.5	13	30.3	13	2.5	14	5.9	13	1.09	20	1.15	20
21 岐阜県	26.4	12	29.0	12	30.4	12	31.4	12	31.2	12	2.5	11	5.5	10	1.00	35	1.07	30
22 静岡県	23.8	17	26.6	16	27.7	14	28.7	14	28.5	14	2.6	16	5.9	14	1.02	31	1.05	34
23 愛知県	13.8	33	15.7	31	16.6	31	17.4	31	17.4	31	2.5	12	5.7	12	0.98	36	1.03	36
24 三重県	18.1	26	20.1	25	21.2	25	22.2	24	22.4	24	2.9	20	6.3	18	1.07	22	1.09	26
25 滋賀県	18.8	24	21.3	23	22.5	22	23.6	22	23.5	22	2.3	8	5.2	5	0.92	40	1.00	38
26 京都府	10.8	42	12.5	42	13.3	41	14.0	41	13.4	41	3.3	29	7.2	29	1.15	16	1.19	15
27 大阪府	7.4	45	8.6	45	9.1	45	9.6	45	9.6	44	3.8	37	8.0	36	1.12	18	1.16	18
28 兵庫県	11.1	41	12.7	41	13.5	40	14.0	40	13.9	40	2.9	22	6.6	22	1.03	29	1.07	31
29 奈良県	14.1	31	16.0	30	16.9	30	17.8	30	18.0	30	3.3	28	6.7	25	0.96	37	0.99	39
30 和歌山県	15.9	29	17.8	29	18.8	29	19.5	29	19.6	28	4.5	42	9.0	42	1.35	3	1.40	4
31 鳥取県	32.6	9	34.5	8	35.5	9	36.2	9	35.5	9	3.5	32	7.4	32	1.23	8	1.30	7
32 島根県	33.2	8	35.7	6	37.0	6	37.9	6	37.2	6	3.0	23	6.5	20	1.33	4	1.44	2
33 岡山県	18.2	25	20.1	26	21.1	26	22.0	26	21.6	25	3.3	27	6.8	26	1.20	11	1.22	13
34 広島県	11.5	40	12.8	40	13.5	39	14.2	39	13.9	39	3.3	30	7.3	30	1.01	33	1.04	35
35 山口県	13.1	34	14.8	34	15.5	34	16.2	33	16.0	33	4.1	40	8.6	41	1.06	24	1.18	16
36 徳島県	22.5	20	24.2	20	25.1	20	25.8	20	25.5	19	3.4	31	7.4	31	1.37	2	1.39	5
37 香川県	16.6	27	18.3	27	19.4	27	20.3	27	20.4	27	3.6	34	7.6	33	1.18	12	1.23	12
38 愛媛県	13.0	35	14.6	35	15.3	35	16.0	35	15.7	34	4.0	39	8.6	40	1.11	19	1.15	19
39 高知県	14.3	30	15.5	32	16.0	32	16.4	32	16.1	32	4.9	45	10.3	47	0.93	39	0.97	40
40 福岡県	12.9	36	14.4	36	15.1	36	15.5	36	15.2	37	4.1	41	8.5	39	1.02	30	1.06	33
41 佐賀県	31.9	11	34.0	11	34.8	10	35.2	10	34.7	10	3.2	25	7.1	28	1.05	26	1.08	28
42 長崎県	19.8	22	21.3	22	22.0	24	22.1	25	21.6	26	3.8	38	8.2	37	1.40	1	1.49	1
43 熊本県	23.0	19	24.7	19	25.5	19	26.0	19	25.5	20	3.6	33	7.9	35	1.01	32	1.08	29
44 大分県	16.4	28	18.3	28	19.2	28	20.0	28	19.5	29	3.7	35	7.7	34	1.12	17	1.14	21
45 宮崎県	14.0	32	15.2	33	15.7	33	16.0	34	15.7	35	5.0	47	10.0	45	1.20	10	1.26	8
46 鹿児島県	8.6	44	9.4	44	9.5	44	9.6	44	9.4	45	5.0	46	9.7	44	1.01	34	1.09	25
47 沖縄県	12.5	38	13.0	39	12.9	42	12.8	42	12.6	42	4.8	44	9.6	43	1.16	13	1.24	11

資料等

- 一般世帯に占める三世帯世帯割合は総務省「国勢調査」(平成22年)より作成。一般世帯に占める父子世帯・母子世帯の割合は、総務省「国勢調査」(平成27年)より作成。家族類型不詳は除いて算出した。
- 25～39歳女性人口千人当たりの産婦人科と産科の医師数については、厚生労働省「医師・歯科医師・薬剤師調査」(平成26年)および総務省「国勢調査」(平成27年)より作成。
- なお、人口については年齢・国籍不詳は総務省が按分した値(<http://www.stat.go.jp/data/kokusei/2015/kekka/anbun.htm>)を用いた。
- 合計特殊出生率との相関係数、単純平均、標準偏差は都道府県別データから機械的に計算。変動係数は、標準偏差/単純平均で機械的に計算。

(2) 働き方関係等指標 - その2 -

■ ボランティア活動行動者率

	行動者率(男女計)				行動者率(男性)				行動者率(女性)				行動者率(65歳以上の男女計)				行動者率(65歳以上の男性)				行動者率(65歳以上の女性)			
	ボランティア活動全体		子供を対象としたボランティア活動		ボランティア活動全体		子供を対象としたボランティア活動		ボランティア活動全体		子供を対象としたボランティア活動		ボランティア活動全体		子供を対象としたボランティア活動		ボランティア活動全体		子供を対象としたボランティア活動		ボランティア活動全体		子供を対象としたボランティア活動	
	(%)	(順位)	(%)	(順位)	(%)	(順位)	(%)	(順位)	(%)	(順位)	(%)	(順位)	(%)	(順位)	(%)	(順位)	(%)	(順位)	(%)	(順位)	(%)	(順位)	(%)	(順位)
(合計特殊出生率との相関係数)	0.352		0.509		0.471		0.580		0.109		0.227		0.122		0.178		0.261		0.179		△0.012		0.120	
(単純平均)	28.1		8.5		27.7		6.4		28.4		10.5		24.2		3.6		28.4		4.3		21.0		3.1	
(標準偏差)	3.8		1.2		5.0		1.6		3.2		1.2		4.1		1.0		5.0		1.5		3.9		0.9	
(変動係数)	0.134		0.137		0.180		0.246		0.111		0.116		0.169		0.265		0.177		0.340		0.187		0.296	
全国	26.3		8.2		24.5		5.5		27.9		10.6		23.5		3.6		26.8		4.2		21.0		3.1	
1 北海道	23.8	40	6.7	45	22.2	39	4.0	46	25.2	39	9.1	41	23.3	26	3.2	32	27.5	27	3.4	38	20.1	30	3.0	24
2 青森県	22.7	45	7.0	42	21.6	41	5.0	35	23.6	42	8.8	43	15.8	45	1.0	47	19.4	45	1.6	46	13.3	45	0.6	47
3 岩手県	33.7	5	9.6	7	33.5	6	7.4	10	33.9	2	11.7	10	28.9	6	2.9	40	33.5	6	2.6	42	25.7	4	3.0	24
4 宮城県	30.7	14	7.2	38	29.2	19	4.9	38	32.1	9	9.5	35	28.2	9	4.2	9	31.5	13	6.0	6	25.7	4	2.8	29
5 秋田県	28.9	19	8.5	24	29.9	14	7.4	10	28.0	26	9.5	35	20.9	40	3.0	36	28.1	25	4.5	18	15.9	44	2.0	42
6 山形県	35.3	1	9.8	6	38.2	2	9.4	3	32.6	6	10.2	30	26.9	13	3.5	25	33.7	5	4.9	12	22.0	19	2.5	36
7 福島県	27.2	28	7.2	38	29.0	20	5.7	30	25.4	37	8.7	44	20.4	41	2.4	43	26.3	32	3.8	32	16.1	42	1.4	45
8 茨城県	25.8	33	8.1	30	25.0	31	5.6	32	26.6	33	10.5	25	21.0	38	3.4	27	25.2	39	3.5	35	17.7	38	3.3	17
9 栃木県	26.2	31	8.3	27	24.8	33	5.3	34	27.5	31	11.3	13	22.5	34	3.3	29	27.3	29	4.0	27	18.7	35	2.7	32
10 群馬県	29.2	17	8.8	18	28.7	23	6.9	18	29.7	16	10.6	23	25.4	19	4.0	16	30.1	19	4.9	12	21.7	21	3.2	18
11 埼玉県	24.0	39	7.3	37	20.1	44	4.1	45	28.0	26	10.4	27	23.2	27	2.7	42	26.2	33	3.6	33	20.6	27	2.0	42
12 千葉県	26.0	32	8.4	25	23.6	36	4.9	38	28.3	24	11.8	9	22.9	32	3.1	33	26.1	36	2.9	40	20.2	28	3.2	18
13 東京都	24.6	35	8.4	25	19.8	46	4.9	38	29.2	20	11.9	7	23.1	29	4.1	12	20.6	43	4.1	24	25.0	10	4.1	5
14 神奈川県	24.4	36	7.8	34	19.9	45	3.7	47	29.0	21	11.9	7	23.2	27	3.1	33	26.2	33	3.5	35	20.7	25	2.8	29
15 新潟県	23.5	42	7.1	40	23.9	35	6.2	26	23.2	45	8.0	46	19.1	42	2.8	41	22.4	41	4.0	27	16.7	41	1.9	44
16 富山県	29.6	16	9.4	9	29.7	15	7.3	12	29.5	18	11.3	13	25.1	20	4.7	5	32.5	9	5.5	9	19.6	32	4.1	5
17 石川県	29.2	17	8.3	27	30.7	12	6.2	26	27.8	28	10.3	29	24.9	22	3.8	20	29.1	22	4.8	16	21.8	20	3.2	18
18 福井県	31.3	10	9.6	7	32.3	8	8.6	5	30.3	14	10.6	23	26.5	15	3.7	21	30.6	15	4.9	12	23.5	15	2.7	32
19 山梨県	31.2	12	9.2	14	31.9	10	8.9	4	30.4	13	9.5	35	26.1	16	4.6	6	30.3	18	6.4	3	22.9	16	3.2	18
20 長野県	33.1	6	8.6	21	35.0	5	6.3	24	31.3	10	10.7	20	29.2	5	3.0	36	35.8	4	2.9	40	24.1	12	3.0	24
21 岐阜県	32.8	7	9.9	4	31.4	11	7.3	12	34.2	1	12.4	2	26.6	14	3.3	29	29.9	20	4.1	24	23.9	13	2.6	35
22 静岡県	28.5	22	9.3	13	28.8	22	7.6	9	28.1	25	11.0	16	25.1	20	4.1	12	30.6	15	4.5	18	20.7	25	3.9	10
23 愛知県	23.1	44	6.7	45	21.5	42	4.2	44	24.7	41	9.2	40	21.5	37	3.0	36	25.4	38	3.9	31	18.2	36	2.2	41
24 三重県	26.7	30	8.0	32	27.0	28	6.4	22	26.4	35	9.6	34	24.3	24	4.2	9	26.9	31	5.2	11	22.2	18	3.4	16
25 滋賀県	32.6	8	9.4	9	32.1	9	7.1	14	33.0	4	11.6	11	33.6	1	6.0	2	36.9	3	7.2	2	31.0	1	5.0	2
26 京都府	23.2	43	7.8	34	21.3	43	5.0	35	25.0	40	10.4	27	21.6	36	3.7	21	23.8	40	4.0	27	19.9	31	3.5	15
27 大阪府	20.6	47	7.1	40	17.7	47	4.6	42	23.4	44	9.5	35	18.4	43	4.4	7	19.5	44	4.8	16	17.6	39	4.1	5
28 兵庫県	25.7	34	8.3	27	23.6	36	5.8	29	27.6	29	10.5	25	25.7	18	4.0	16	28.0	26	4.4	20	23.9	13	3.7	11
29 奈良県	27.7	25	8.0	32	26.5	29	5.0	35	28.8	22	10.7	20	27.9	10	3.9	18	30.6	15	4.2	23	25.8	3	3.7	11
30 和歌山県	24.2	38	6.3	47	25.0	31	4.8	41	23.5	43	7.6	47	18.3	44	2.2	45	21.3	42	1.4	47	16.0	43	2.8	29
31 鳥取県	33.9	4	9.9	4	35.6	3	7.7	8	32.3	7	12.0	5	30.6	2	5.0	3	37.8	2	6.4	3	25.6	6	4.1	5
32 島根県	34.8	2	11.5	2	39.2	1	10.1	2	30.8	12	12.7	1	30.2	3	6.4	1	41.6	1	9.6	1	22.3	17	4.2	4
33 岡山県	31.3	10	9.0	15	29.5	17	6.6	20	32.9	5	11.3	13	28.6	7	4.4	7	32.9	7	6.2	5	25.3	7	3.1	23
34 広島県	28.9	19	9.4	9	28.1	25	6.5	21	29.7	16	12.1	4	25.8	17	4.2	9	31.7	12	5.9	7	21.4	22	2.9	27
35 山口県	31.0	13	8.6	21	29.6	16	7.1	14	32.3	7	10.0	32	29.8	4	3.4	27	32.5	9	4.9	12	27.9	2	2.3	39
36 徳島県	24.3	37	7.0	42	23.2	38	4.4	43	25.3	38	9.4	39	23.0	30	3.0	36	25.7	37	2.3	43	21.0	23	3.6	13
37 香川県	27.8	23	8.8	18	27.9	26	6.4	22	27.6	29	11.0	16	24.4	23	3.6	24	29.1	22	3.5	35	20.9	24	3.6	13
38 愛媛県	27.4	26	8.1	30	29.0	20	6.3	24	25.9	36	9.7	33	22.9	32	3.1	33	28.4	24	4.0	27	19.0	34	2.4	37
39 高知県	23.7	41	7.0	42	24.4	34	5.4	33	23.1	46	8.4	45	15.5	46	1.8	46	18.9	46	2.3	43	13.1	46	1.4	45
40 福岡県	27.3	27	8.8	18	25.9	30	5.7	30	28.5	23	11.5	12	22.0	35	4.1	12	27.4	28	5.4	10	18.2	36	3.2	18
41 佐賀県	31.8	9	9.4	9	33.5	6	7.8	7	30.3	14	10.8	19	27.6	11	4.9	4	32.3	11	4.4	20	24.4	11	5.2	1
42 長崎県	26.9	29	9.0	15	27.1	27	6.7	19	26.7	32	11.0	16	23.0	30	4.1	12	27.1	30	3.4	38	20.2	28	4.6	3
43 熊本県	30.7	14	10.1	3	30.3	13	8.0	6	31.0	11	12.0	5	27.4	12	3.9	18	30.7	14	3.6	33	25.1	8	4.1	5
44 大分県	28.9	19	7.7	36	28.5	24	6.1	28	29.3	19	9.1	41	23.6	25	3.5	25	29.9	20	4.4	20	19.2	33	2.9	27
45 宮崎県	27.8	23	9.0	15	29.3	18	7.1	14	26.5	34	10.7	20	21.0	38	3.3	29	26.2	33	4.1	24	17.2	40	2.7	32
46 鹿児島県	34.4	3	11.6	1	35.5	4	10.7	1	33.5	3	12.4	2	28.3	8	3.7	21	32.8	8	5.7	8	25.1	8	2.3	39
47 沖縄県	22.4	46	8.6	21	22.2	39	7.0	17	22.5	47	10.2	30	14.0	47	2.3	44	16.8	47	2.2	45	11.9	47	2.4	37

...上位10位を網掛け
...下位10位を網掛け

資料等
 ○ 総務省「社会生活基本調査」(平成23年)より作成。
 ○ 合計特殊出生率との相関係数、単純平均、標準偏差は都道府県別データから機械的に計算。変動係数は、標準偏差/単純平均