

さらなる地方創生の取組みについて～子育てや福祉といった切り口から～

平成 27 年 12 月 18 日

NPO 法人わははネット 中橋恵美子

1 子育て家庭の移動手段について

- (妊婦・乳幼児・学齢期の児童等) 子どもの移動手段をいかに確保するかが課題

※交通インフラが整っていない地方部特に山間部等

(例) 出産前の参院への移動、保育園・学童保育への送迎、塾への送迎、祖父母宅への送迎等

▼現状：ファミリー・サポート・センターの利用

ファミサポ（地域の預かりあい）の不確かな責任の所在の中での移動に頼らざるを得ない状況

香川県高松市（たかまつファミリー・サポート・センター）での事例

※2015 年 11 月（一か月の利用状況から）

総預かり件数 662 件 そのうち移動を伴う預かり件数 289 件（44%）

そのうち送迎のみの件数 253 件（38%）

▼子育て支援のタクシーの現状（別添 リーフレット）

（一社）全国子育てタクシー協会の事例

29 都道府県・134 社加盟 1780 名の登録ドライバー（2015. 12. 15 現在）

月間 3000 件利用 都市部のタクシー会社の利用状況

親子での利用 約 80% 子どもだけの利用約 15% その他（妊婦・夜間）

地方部のタクシー会社の利用状況

親子での利用 約 15% 子どもだけの利用約 80% その他（妊婦・夜間）

（補足）女性ドライバー雇用促進につながっている（女性活躍の効果も期待できる）

※国の制度の壁（料金設定を自由にできない）

→子育て家庭の安心・安全（そして使いやすい価格）での移動手段の確保の検討を是非省庁を超えてご検討いただきたい。既存インフラのタクシーを利用するのであれば規制緩和も検討いただきたい。（当日の乗り合い、定期 こども価格の設定等）

2 子育てエキスパートの育成について

- 妊娠期～子育て期まで切れ目なくサポートすることのできる人材の育成

→妊娠期～子育て～地域連携のエキスパートを育成するための新たな資格を検討してはどうか

- さらに、多岐にわたる地域の課題をコーディネートできる人材の育成も大切

(例) 認知症カフェ+子育てサロン（松山市）

→分野を超えた融合的な取組みによって 1 + 1 をはるかに上回る効果！

- 子育てや福祉の現場で活躍する方の雇用環境の充実（十分な給与の保証等）

<妊娠・出産から子育て期の切れ目ない支援は既存の保健師・助産師だけでなく NPO 等が十分活躍する場であるが雇用環境の整備が追い付いていない。>

3 ワーク・ライフ・バランスの推進について（57 頁）

- 香川県内には素晴らしい取組みにより女性が働きやすい職場づくりをしている中小企業が多数
- 子ども数そのものと直接リンクしないワーク・ライフ・バランス指標よりも
「企業子宝率」（渥美由喜氏提唱）を有効活用すべき。（別添資料）
企業子宝率が高い企業は、有休や育休の取得率といった指標も良好
- 制度の充実とともに制度を使いやすい職場風土の醸成

株東レ経営研究所 ダイバーシティ&ワークライフバランス研究部長 渥美由喜氏提案の
「企業子宝率」算出方法(渥美氏提供)

1人の女性が生涯に産む子どもの数を推計する「合計特殊出生率」の計算方法を参考に、従業員の年齢5歳刻みで子どもを持つ割合を合計する。

(1) 合計特殊出生率の計算方法に合わせ、5歳年齢区分で回答

- ①従業員(男女問わず)の人数と年齢
- ②従業員がもつ子どもの人数とそれぞれの年齢

(2) 各年齢区分の期間に従業員が子どもを産んだ(もった)割合を計算

(3) 「企業子宝率」の計算(補正前)

(2)の各年齢区分で子どもを産んだ(もった)割合をすべて合計する。

(4) 子どもの年齢による補正

過去の「合計特殊出生率」が低かった時代に生まれた子どもが多い企業は、子どもを産んだ(もった)割合が低く出る傾向にあるため、現在の「合計特殊出生率」に応じた補正を行なう。

①従業員が産んだ(もった)子どもの平均年齢を計算

②①で算出した平均年齢の倍の年数を遡り、当該期間の福井県合計特殊出生率の平均値を計算
 子どもの年齢による補正值 = 1.43 (最新の合計特殊出生率)

「遡った期間の福井県合計特殊出生率の平均値」

(5) 企業子宝率の計算(補正後)

企業子宝率 実施自治体状況

- ・ 2000年代前半から、主に大企業(大半は先進企業)300社の依頼を受けて、コンサルの中で個別に実施。
- ・ 子育て支援で有名な大企業であっても、軒並み低い。
- ・ 子育てしやすい風土がないから、華々しい制度を作る大企業という実態がある。
- ・ 子宝率が高いから良いと単純には考えない
- ・ 2011年度以降、7自治体(合計約3000社)で実施

自治体名	実施年度	実施企業数
福井県	2011年度～	951社(2014年度のみ)
静岡県	2013年度～	917社(480+437)
三重県	2014年度～	157社
鳥取県	同上	197社
山梨県	同上	402社
佐賀県	同上	380社
大津市	同上	76社

50 フォワーのタクシーとココが違う!

子育てタクシー 安心安全5つのポイント



1 全国子育てタクシー協会の研修を受けた安心の専任ドライバーがお迎えに伺います。



2 事前登録とご利用の際の丁寧な打合せで安心してご利用いただけます。

3 子育てタクシー専用保険に加入していますのでもしもの時の保障も万全です。

4 チャイルドシートをご用意しております。

車内に設置してお迎えにあがるため
事前にご予約ください

5 各地域の子育て支援団体が連携、応援しているので、不都合があればお気軽にご相談いただけます。



●ご利用のお問い合わせ、ご登録はこちらへ

子育てタクシーに関する詳しい情報は、

↓ こちらのホームページでもご覧いただけます。



子育てタクシーのサービス
の詳しい利用例
が掲載されて
います。

ドライバーが
受講している
研修の内容
がご覧になれ
ます。

加盟タクシー
会社一覧から
登録している
ドライバーが
紹介されてい
ます。

●PCからは…

<http://kosodate-taxi.com/>

子育てタクシー

検索

●ケータイからは…

<http://kosodate-taxi.com/m>



一 般 全国子育てタクシー協会

社団法人 〒246-0031

神奈川県横浜市瀬谷区瀬谷4-7-19

TEL:045-489-3676 FAX:045-442-3666

info@kosodate-taxi.com

子育てタクシー

ご利用案内

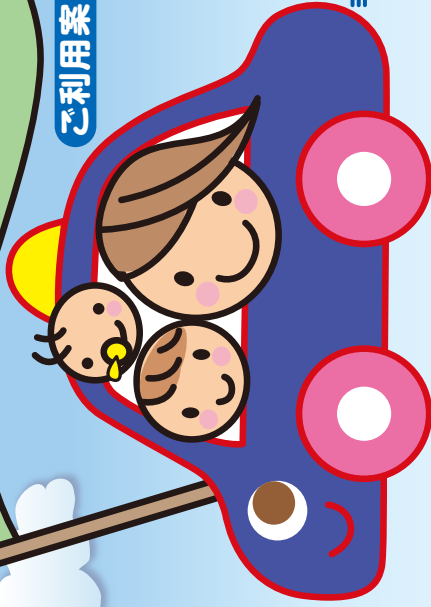

子育て家庭の送迎をサポート!!

「子育てタクシー」[®]

運行中!!

荷物の多い、乳幼児を伴っての外出のサポートや、子どもだけの送迎も安心して任せられる“地域の子育て応援団”でありたい。

当社は全国子育てタクシー協会認定の優良タクシー会社で、指定の養成講座を受講した専任ドライバーがお迎えにあがるので安心安全!ぜひご利用ください。



<http://kosodate-taxi.com/>

安心便利な4つのコース

子育てタグেশーのさまざまなシーンも考え、きめ細かく対応!

荷物の多い子連れの外出を強力サポート 「かんがるーコース」!

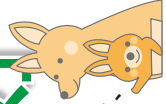

- 通院や健診、幼稚園の送迎やお買い物、お出掛けなどにご利用下さい。ご要望に応じて、玄関先までベビーカーやお荷物を運びます。

通園・通学・通塾などお子様ひとりでも安心送迎 「ひよこコース」

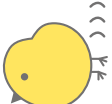

- あらかじめ保護者の方からご予約いただいたお子さんの、お一人での移動のお手伝い。
- 事前打合せを行った上でのご利用となります。
- 予め送迎先に担当ドライバーをお知らせします。
- 電話にてご指定の番号へ送迎の終了をご報告します。

陣痛が来たら産院へ直行 「どうのとおりコース」



- 出産予定日や産院などを事前登録。
- 事前登録をしておけば、安心して迅速・安全に産院へ直行できます。

急なトラブルや夜間の発熱などにも対応 「ふくろろコース」



- 夜中の急な発熱など、救急車を呼ぶまでもない症状の時のご利用です。
- 突然の出来事によるお子さまの送迎にも対応。



こんな風にご利用ください!



ご利用の手引き

登録

事前に利用登録

裏面の当社電話番号又はホームページよりご登録ください。

事前に利用登録していただくことで、スムーズな配車につながります。予めのご登録されることをおすすめします。

「ひよこコース」をご利用の場合は、必ず事前に登録をお願いします。

お子様お一人での送迎をお引き受けするにあたり、保育園、幼稚園や学童保育所などに対し、事前の連絡や事業者登録などが必要となる場合があります。当日のトラブルを避けるためにも、事前に登録をお願いします。

「このとりのコース」をご利用の場合は、必ず事前に登録をお願いします。

出産予定日、産院、緊急連絡先などを事前にご登録いただくことで、陣痛時の妊婦さんへの負担が少なく、スムーズな送迎が行えます。また、退院時や産後の健診などにも安心してご利用いただけます。

ご利用の予約

ご利用日が決まりましたら、ご連絡ください。

チャイルドシートをご利用の際は、必ず事前にお申し出ください。

専任ドライバーがお迎え

ご指定の場所へ、研修を受けた専任ドライバーがお伺いします。

予約

配車

報告

ひよこコースの場合、ご指定の電話番号等へ送迎完了のご報告をいたします。

●入会ご希望の方は

電話、または簡易申込書に必要事項をご記入のうえセンターまで、FAX、メール、郵送、持参にてお申し込みください。

TEL / 087-811-2225

FAX / 087-811-2226

たかまつファミリー・サポート・センター会員 簡易申込書(FAX送信用)

フリガナ	
氏名	
住所	〒
TEL	
希望会員	<input type="checkbox"/> おねがい会員 <input type="checkbox"/> まかせて会員 <input type="checkbox"/> どっちも会員
おねがい会員、どっちも会員希望の方は記入してください。	
お子さまの名前	年齢
男 () 才	
女 () 才	
男 () 才	
女 () 才	
男 () 才	
女 () 才	

※簡易申込書受取り後、改めて詳細な情報をセンターよりお電話等で確認させていただきます。事前面接終了後、本登録となります。
 ※FAX、メール、郵送申込後、10日以内にセンターから確認の連絡がない場合は、お手数ですが再度ご連絡下さい。
 ※ご提供いただいた個人情報厳重に管理し、目的以外の利用や第三者に公開されることはありません。

会員募集中



お問い合わせ・お申し込みは

たかまつファミリー・サポート・センター

～運営受託団体/特定非営利活動法人たかまつ男女共同参画ネット～

〒760-0020 高松市錦町一丁目20番11号

高松市男女共同参画センター2階

TEL : 087-811-2225 / FAX : 087-811-2226

■URL http://happy192.com(ハッピー音見ドットコム)

■E-mail info@happy192.com

■定休日 火曜日、祝日(ただし祝日の日曜日は開館)

■受付時間 9:00～17:00



- JR高松駅から/徒歩約15分 ●紺屋町バス停から/徒歩約5分
 - コトデン片原町駅から/徒歩約15分 ●コトデン瓦町駅から/徒歩約15分
 - 駐車場 平面駐車場 11台(障がい者用1台含む)
- ※満車の場合は申し款ありませんが近隣の有料駐車場をご利用下さい。

たかまつファミリー・サポート・センター

地域で育てる子育てサポート

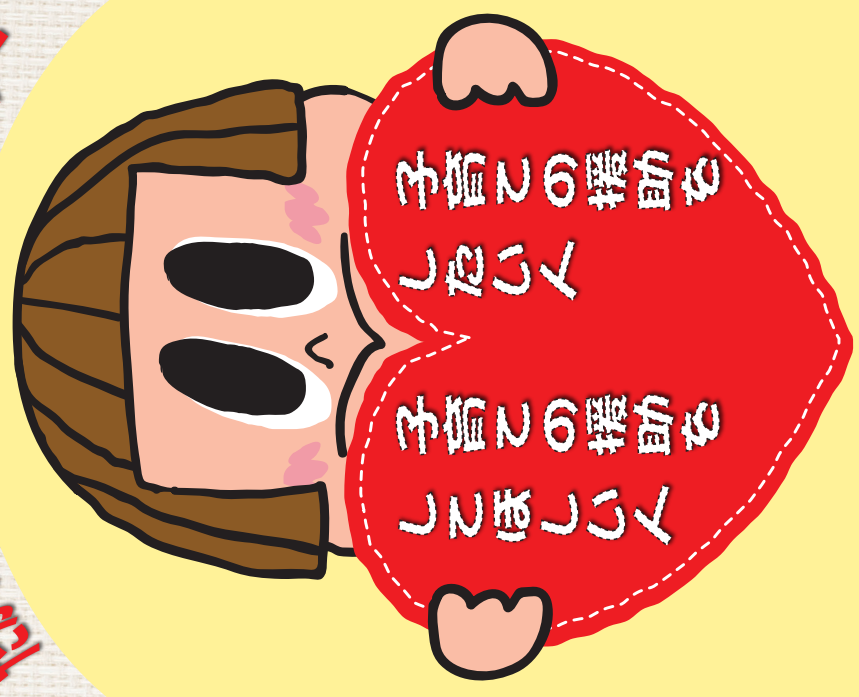

たまには、ゆっくからだを休めたい。
 通院や用事があるとき、子どもを預かってほしい。
 子育てまっ最中の方、こんな悩みはありませんか...
 残業のとき保育所のあそびをしてほしい。

たかまつファミリー・サポート・センターとは…

年会費・入会金は
無料です

地域の中で、「子育ての援助をしたい人」と「子育ての援助をしてほしい人」が会員となって、一時的な子育てを助け合う有償ボランティア組織です。

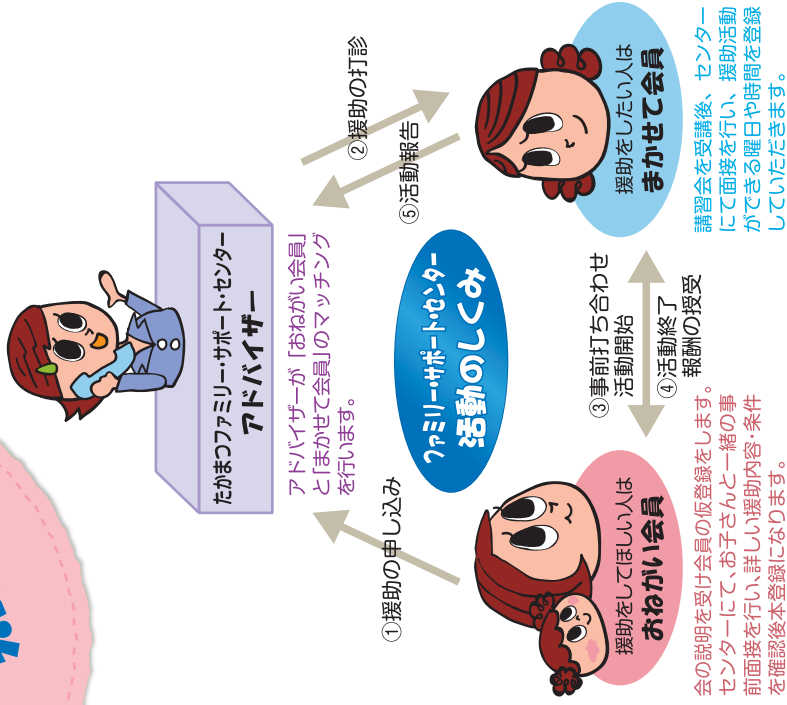

おねがい会員

- 高松市・三木町・綾川町に在住、もしくは在勤・在学で、子育ての援助をしてほしい人。
- 生後6か月～小学校6年生の子どもがいる人。

会員の条件

- **まかせて会員**
高松市・さぬき市・三木町・綾川町に在住の人で、心身ともに健康で子育ての援助をしたい人。
- 原則として、自宅で子どもを預かることのできる人。
- **当センターが行う「まかせて会員養成講座」**※を修了した人。
※子どもの心身の発達、食事、遊び等の知識と技術の講習などを行います。なお講習料は無料です。

※どっちも会員（おねがい会員とまかせて会員の両方を兼ねる会員）になることも可能です。
※さぬき市おねがい会員の利用も可能です。

こんな援助を行います！

- 保育施設までの送迎やその後の預かり
- 学童保育施設までの送迎やその後の預かり
- 乳幼児連れで出かけにくい時（参観日・病院など）の預かり
- 就職活動および就業訓練の間の預かり
- 映画鑑賞などのリフレッシュタイムの預かり など

上記のほかにもセンターで認める範囲内でさまざまな援助を行っています。センターへお気軽にご相談ください。なお、子どもの受け渡しについては「大人から大人へ」が決まりです。

◎ お手伝いできない援助

- 子どもの宿泊
- 病児・病後児の送迎、預かり
- 家事のお手伝い
- 集団託児

※ 援助依頼については可能な限り対応しますが、「まかせて会員」の調整がつかず、ご希望にそえない場合もありますのでご了承ください。
※ ひとり親家庭等には、優先して調整します。

利用料金について

■ 子ども一人につき ※複数の子どもを預ける場合には、2人目から半額になります。

月～金曜日 AM 7:00 ～ PM 7:00	1時間 700円
土・日・祝日・年末年始 (12/29～1/3)	1時間 800円
上記以外の時間	

■ その他、補償保険制度もあります。

保険はセンターの方で一括加入しておりますので個々の会員の加入負担はありません。

詳しくはたかまつファミリー・サポート・センターにお問い合わせください。

活動のながれ



事前登録
事前面接の際には、必ずセンターに予約を入れた上、お子さんと一緒にお越しください。

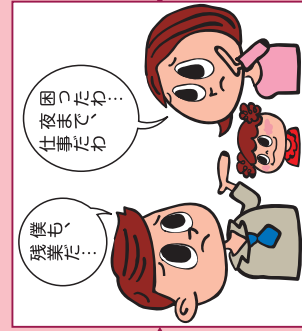

誰かに子育ての援助をお願いしたい！
そんな時…



おねがい会員からサポートセンターへ援助依頼の申し込み



サポートセンターからまかせて会員へ援助協力の依頼

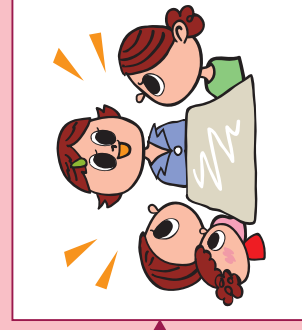

事前打ち合わせ

まかせて会員宅、もしくはおねがい会員宅にて子育てサポート活動終了後、報酬の支払い