



# 大阪府 四條畷市



大阪府四條畷市は、大阪の北東部に位置し、奈良県に接した人口約5万5千人の市です。

市域の中央に山間部を有し、この山間部の西部には、JR学研都市線を利用し大阪市内までアクセスできる商業エリアが充実する人口約4万6千人の市街地がある。

一方、東部に位置する人口約9千人の田原地域は、古くから田園風景が残る既存集落と山間部を切り拓き平成2年に造成されたニュータウンで構成される。

このニュータウンが街びらきし約30年が経過し、他市のニュータウンと同様に高齡化が進む。



## 背景







# 大阪府 四條畷市



現状の  
課題

東部地域内は、**高低差があり坂道が多く**徒歩での移動が容易でなく、まちの中心地にある医療施設・ドラッグストアと府県境にある公共・文化施設とは、**1 km以上離れ**連携が図れていない。また地域の商業エリア内に**未利用地**が残り有効活用がなされていないことから、地域住民は「**買い物**」「**交通**」「**医療**」に対する将来の不安を持っている。

## 生活環境

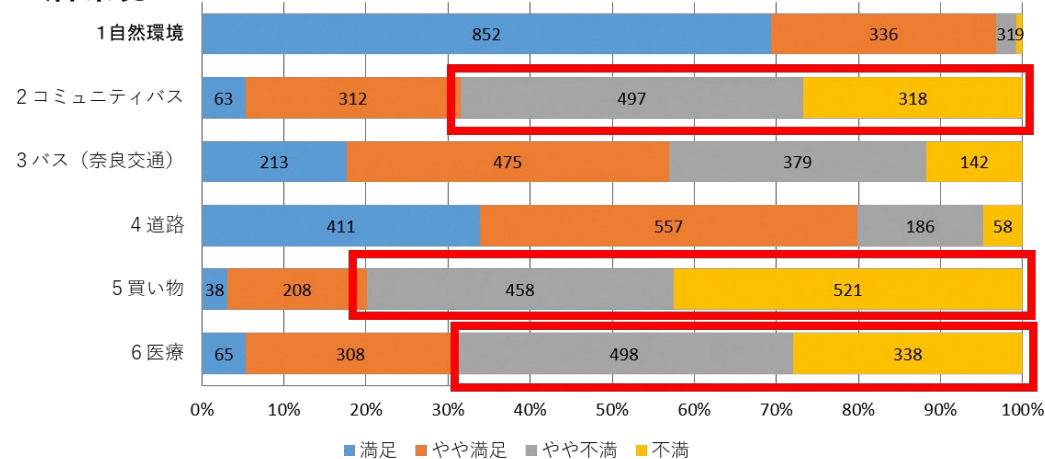

H29アンケート調査結果



事業の  
目的

これらの東部地域の課題を解消する為、AI、IoT、自動運転等の未来技術を活用し地域課題の解消を目的とした地方創生に取り組むと共に、未利用地の賑わい創出及び地域の人づくりとして、子どもたちを含む地域住民への新技術に関する体験学習の開催や、次世代の人材育成に向けた取り組みを行う。





# 大阪府 四條畷市



## これまでの取組

地域の積極的な事業への参画を得ながら、いくつかの実証実験を行っている。例えば、高齢等により遠隔地の商業施設までの日々の買い物が困難な方に動画を利用した買い物支援。利用者がリアルタイムに画像を見ることで購買意欲の向上が確認された。また、地域内で自動運転車の運行に際し、低速車両の手動走行を行い地域から賛同を得ている。その他、認知症早期発見や鳥獣対策等の実証実験を地域住民と共に取り組んでいる。



## 事業内容

「買い物」「交通」「医療」の課題解消をめざし、地域主体に実証実験から実装及び持続可能な地域社会の実現

- 1 商業施設と公共施設間の自動運転等の導入事業
- 2 商業エリア内に残る未利用地の有効活用策の検討
- 3 自動運転に関する地域の理解度向上
- 4 誰にでも優しいデジタル化推進と地域を担う現役世代及び次世代の人材づくり事業

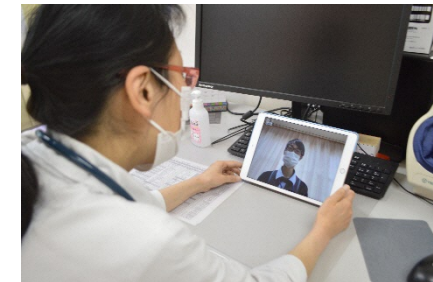





# 大阪府 四條畷市

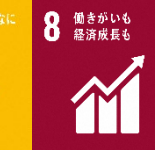

## 実現したい都市のビジョン

### ●配食サービス、レストラン運営

田原活性化対策本部  
SHIJONAWATE CITY

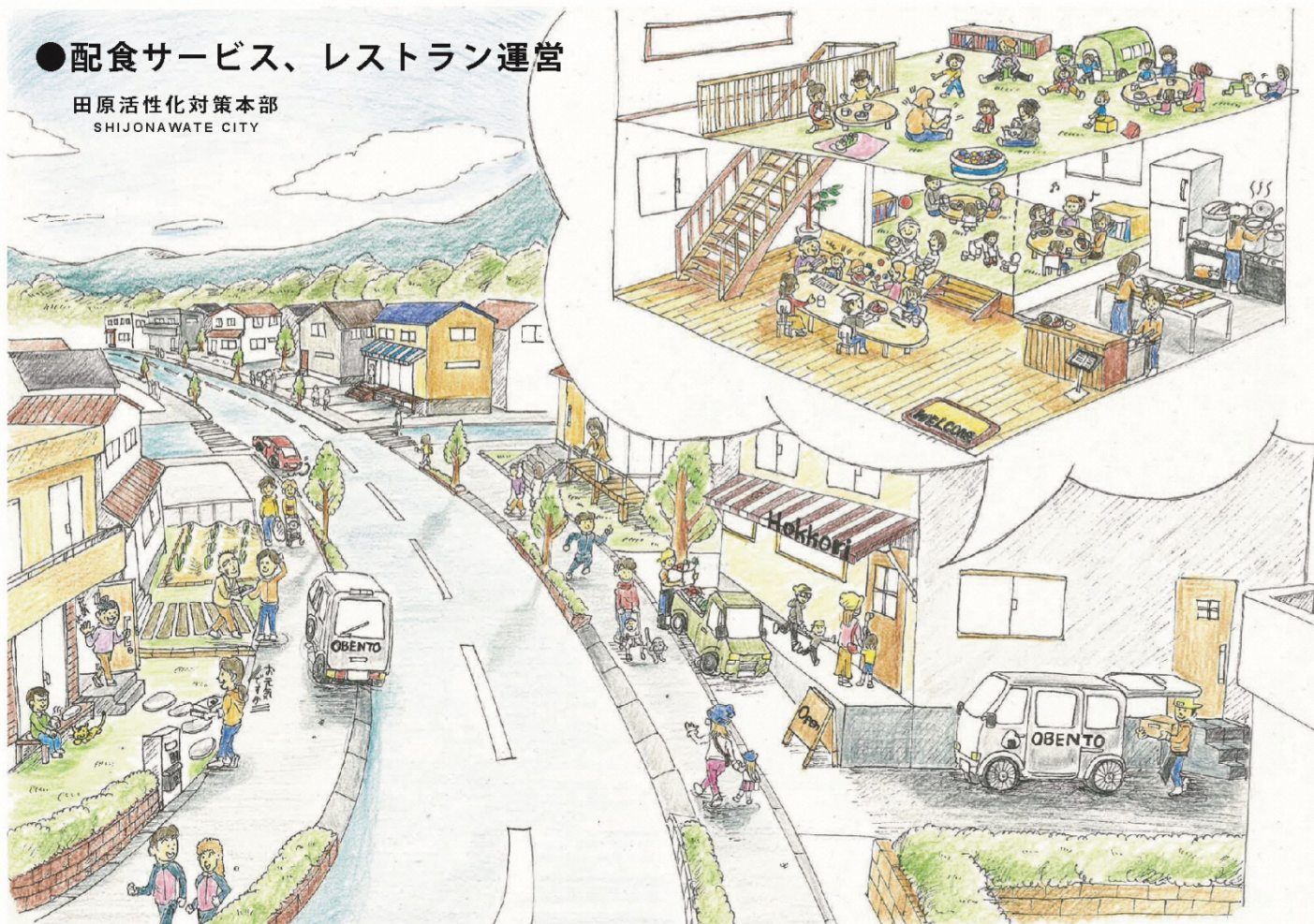

### ●緑豊かな田原を楽しむ

田原活性化対策本部  
SHIJONAWATE CITY



### ●楽しいイベント体験、健康づくり

田原活性化対策本部  
SHIJONAWATE CITY

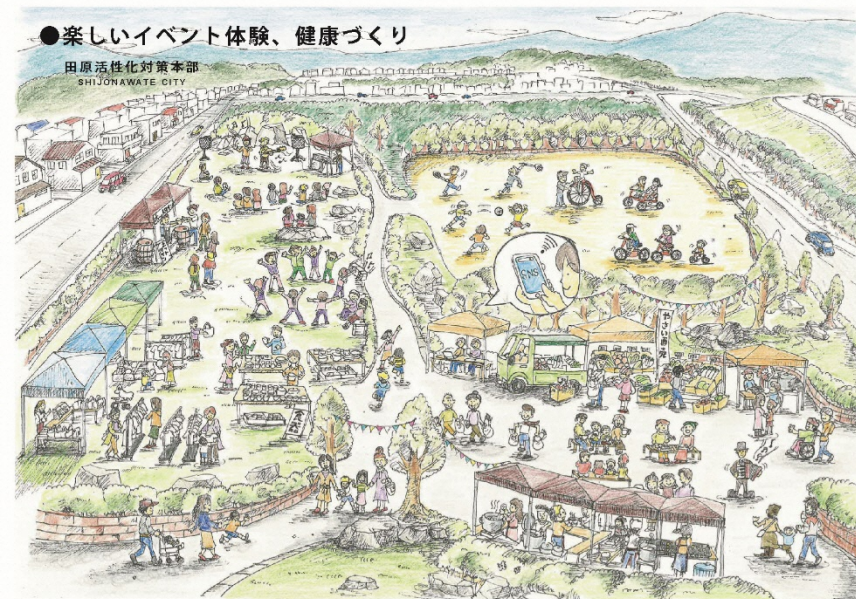



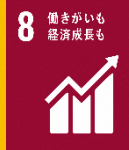

## 【企業様へのメリット】

- ◆「日本一前向き！」に課題に対し、チャレンジ（創造価値の実践）
- ◆まちの持続可能モデル構築への支援（イメージアップ）
- ◆地域参画の未来技術実証実験及びパートナーシップ構築

## 【企業様へご提供出来る事】

- ◆四條畷市ホームページ、広報誌掲載
- ◆市長同席による感謝状の贈呈式（※ご寄付の額100万以上）
- ◆「経済的便益」に該当しない「価値」の提供 等

本市では、これまで自宅にいながら住民票が取得できる仕組みや、地域住民から道路の損傷個所をスマホの画像を使って情報提供していただく仕組みなどを構築しています。

課題の解消に向け、未来技術を活用し、日本一前向き！な地域主体のまちづくりに取り組んでいます。

応援していただける企業様を求めています。

## 【連絡先】

大阪府四條畷市 田原支所

（担当：笹田、木邨、塩見）

電話：0743-78-0175

メール：

tawara@city.shijonawate.lg.jp